

# POLICÍA NACIONAL ORGANIGRAMA 2020

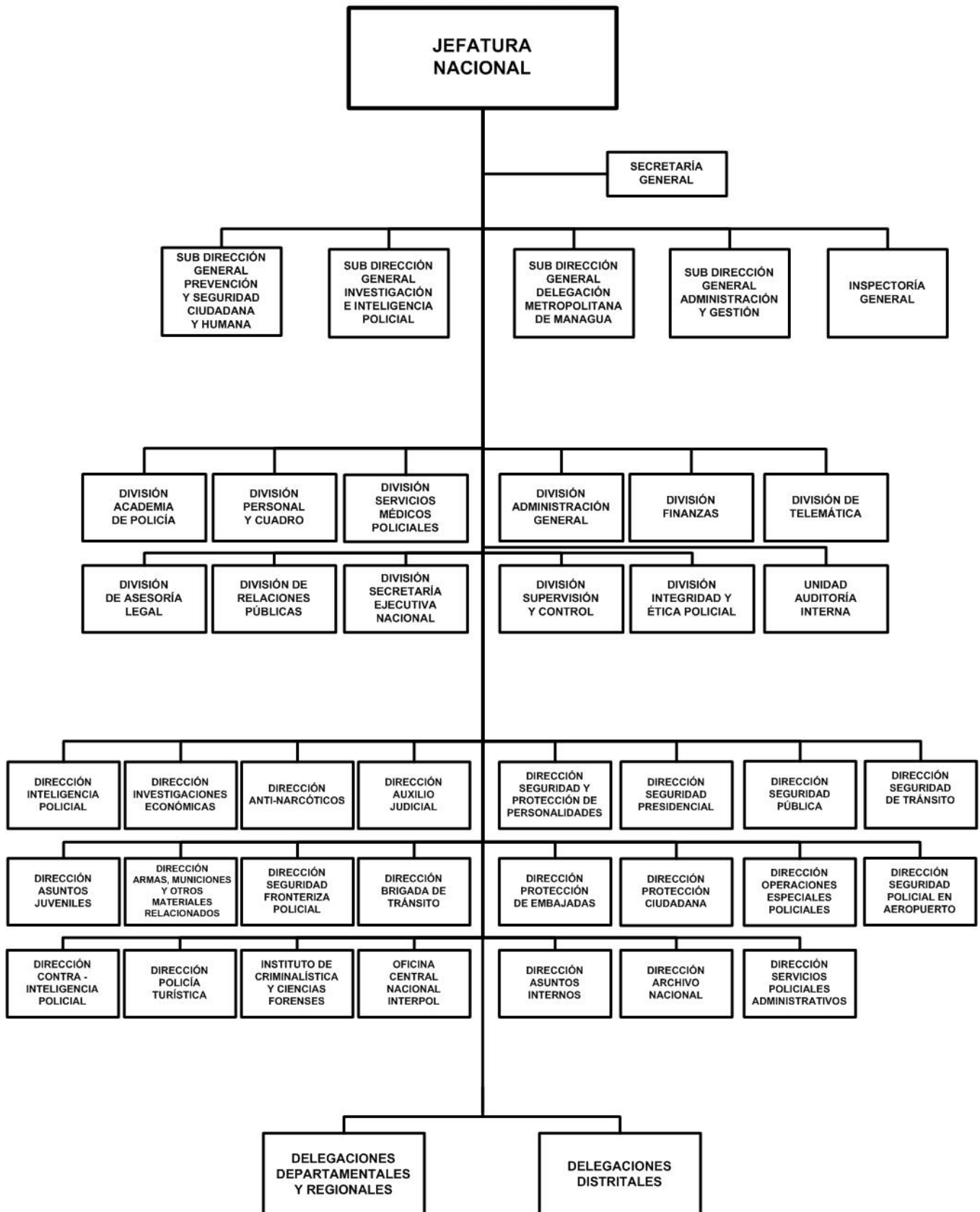

# POLICÍA NACIONAL

## POLÍTICA INSTITUCIONAL

Fortalecer el modelo policial de protección a las personas, familias y comunidades; con la participación protagónica de los habitantes, la familia y la comunidad, desarrollando de forma coherente y de manera sistemática las relaciones entre la Policía y la población, en todo el territorio nacional, orientada a la prevención del delito, la seguridad de las personas y sus bienes, contribuyendo a alcanzar una mejor calidad de vida de las familias Nicaragüenses.

Articular esfuerzos con los distintos sectores de la sociedad, la comunidad y el Estado, de revisión y ajustes sistemáticos, fortaleciendo la prevención social del delito, mediante los subsistemas policial, social y estatal.

Fortalecer la eficiencia y eficacia de la capacidad preventiva e investigativa de la Policía Nacional en la lucha contra la criminalidad.

## ASIGNACIONES PRESUPUESTARIAS

El presupuesto de Policía Nacional asciende a C\$ 3,836,240,000 y su distribución por programa y clasificaciones del gasto se presenta a continuación.

### CLASIFICACIÓN ECONÓMICA POR PROGRAMAS (Córdoba)

| PROGRAMA                                  | GASTOS               |                    |                      |
|---|----------------------|--------------------|----------------------|
|   | CORRIENTE            | CAPITAL            | TOTAL                |
| ACTIVIDADES CENTRALES (JEFATURA NACIONAL) | 915,559,005          | 100,242,204        | 1,015,801,209        |
| PREVENCION, SEGURIDAD CIUDADANA HUMANA    | 1,588,902,960        | 312,530,641        | 1,901,433,601        |
| SEGURIDAD VIAL                            | 50,821,505           | -                  | 50,821,505           |
| INVESTIGACIÓN E INTELIGENCIA POLICIAL     | 341,430,697          | 13,479,155         | 354,909,852          |
| FORMACION POLICIAL                        | 72,686,874           | -                  | 72,686,874           |
| SERVICIOS DE SALUD HOSPITALARIA           | 106,643,490          | -                  | 106,643,490          |
| PROTECCIÓN DE PERSONALIDADES              | 333,943,469          | -                  | 333,943,469          |
| <b>TOTAL</b>                              | <b>3,409,988,000</b> | <b>426,252,000</b> | <b>3,836,240,000</b> |
| RENTAS DEL TESORO                         | 3,206,542,000        | 298,463,000        | 3,505,005,000        |
| RENTAS CON DESTINO ESPECÍFICO             | 203,446,000          | 20,000,000         | 223,446,000          |
| PRÉSTAMOS EXTERNOS                        | -                    | 107,789,000        | 107,789,000          |

### CRÉDITOS PRESUPUESTARIOS POR GRUPO DE GASTO Y PROGRAMAS (Córdoba)

| PROGRAMAS                                 | SERVICIOS PERSONALES | SERVICIOS NO PERSONALES | MATERIALES Y SUMINISTROS | BIENES DE USO      | TRANSFERENCIAS CORRIENTES | TRANSFERENCIAS DE CAPITAL | OTROS GASTOS | TOTAL                |
|---|----------------------|-------------------------|--------------------------|--------------------|---------------------------|---------------------------|--------------|----------------------|
| ACTIVIDADES CENTRALES (JEFATURA NACIONAL) | 450,245,527          | 206,745,547             | 228,512,239              | 34,513,204         | 30,055,692                | 65,729,000                | -            | 1,015,801,209        |
| PREVENCION, SEGURIDAD CIUDADANA HUMANA    | 1,320,379,413        | 164,472,960             | 125,724,987              | 290,856,241        | -                         | -                         | -            | 1,901,433,601        |
| SEGURIDAD VIAL                            | 26,875,656           | 11,727,285              | 12,218,564               | -                  | -                         | -                         | -            | 50,821,505           |
| INVESTIGACIÓN E INTELIGENCIA POLICIAL     | 268,507,588          | 54,178,868              | 18,744,241               | 13,479,155         | -                         | -                         | -            | 354,909,852          |
| FORMACION POLICIAL                        | 20,963,956           | 24,058,108              | 27,664,810               | -                  | -                         | -                         | -            | 72,686,874           |
| SERVICIOS DE SALUD HOSPITALARIA           | 79,316,489           | 27,327,001              | -                        | -                  | -                         | -                         | -            | 106,643,490          |
| PROTECCIÓN DE PERSONALIDADES              | 305,325,701          | 16,783,553              | 11,834,215               | -                  | -                         | -                         | -            | 333,943,469          |
| <b>TOTAL</b>                              | <b>2,471,614,330</b> | <b>505,293,322</b>      | <b>424,699,056</b>       | <b>338,848,600</b> | <b>30,055,692</b>         | <b>65,729,000</b>         | <b>-</b>     | <b>3,836,240,000</b> |

# POLICÍA NACIONAL

## DETALLE DE CARGOS

De acuerdo al tipo de función, la distribución de cargos, es el siguiente :

| Tipo de Cargos                            | Cantidad      | MONTO ANUAL          |
|---|---------------|----------------------|
| Protección de Personalidades              | 1,253         | 116,191,801          |
| Prevención, Seguridad Ciudadana Humana    | 10,295        | 978,374,826          |
| Formación Policial                        | 97            | 11,954,754           |
| Investigación e Inteligencia Policial     | 1,098         | 128,486,117          |
| Seguridad Vial                            | 155           | 16,564,931           |
| Actividades Centrales (Jefatura Nacional) | 2,411         | 255,282,343          |
| Servicios de Salud Hospitalaria           | 466           | 48,635,499           |
| <b>Total</b>                              | <b>15,775</b> | <b>1,555,490,271</b> |

## DESCRIPCIÓN DE PROGRAMAS

### PROGRAMA 001 : ACTIVIDADES CENTRALES (JEFATURA NACIONAL)

Mejora la prestación de los servicios a la población, mediante la ampliación del tendido territorial, el desarrollo tecnológico, potencializando la capacidad operativa y administrativa policial.

Garantiza los tiempos de respuesta a los servicios policiales que demandan la población.

#### METAS

| Descripción  | Unidad de Medida | Cantidad    |
|--|------------------|-------------|
| Denuncias recepcionadas a la población                         | Denuncia         | 74,470.0    |
| Construcción y remodelaciones de unidades policiales           | Cantidad         | 21.0        |
| Servicios administrativos policiales brindados a la población. | Cantidad         | 1,603,563.0 |

### PROGRAMA 012 : PREVENCION, SEGURIDAD CIUDADANA HUMANA

Contribuye al Fortalecimiento de la capacidad preventiva de la Policía Nacional para la convivencia y seguridad ciudadana, desarrollo del modelo policial de Protección a las personas, familias y comunidades, con participación y organización comunitaria, protección y promoción de los derechos humanos.

#### METAS

| Descripción   | Unidad de Medida | Cantidad |
|---|------------------|----------|
| Planes de Orden Público ejecutados en 18 delegaciones   | Plan             | 11,666.0 |
| Asambleas de reflexión desde la familia y la comunidad en ruta de seguridad, tranquilidad, trabajo y paz. | Asamblea         | 5,353.0  |
| Jóvenes atendidos en situación de riesgos.  | Joven            | 9,900.0  |
| Reuniones interinstitucionales para la prev. del delito y solución de prob. de la comunidad               | Cantidad         | 5,553.0  |
| Planes para garantizar los Derechos Constitucionales de los Ciudadanos.                                   | Plan             | 43.0     |
| Planes de Acción Antidisturbios.  | Plan             | 110.0    |

# POLICÍA NACIONAL

## PROGRAMA 013 : SEGURIDAD VIAL

Tiene la finalidad de mejorar la seguridad vial y reducir los niveles de accidentalidad del tránsito.

Actualiza la situación operativa y micro localización de los accidentes de tránsito. Así mismo, elabora registros de estadística de accidentes, muertos y lesionados.

Elabora y ejecuta planes de seguridad vial, dando cobertura al plan en carreteras y vías públicas. También, articula estrategias con autoridades locales para la ejecución de planes de seguridad vial.

Prepara talleres de capacitación y charlas y articula estrategias con autoridades locales para la ejecución de campañas de concientización y acciones preventivas.

### METAS

| Descripción   | Unidad de Medida | Cantidad |
|---|------------------|----------|
| Seminarios y Charlas a estudiantes de colegios en temas relac. a la Ley de Tránsito | Estudiante       | 51,943.0 |
| Capacitación a conductores de vehículos en temas relac. a la Ley de Tránsito        | Persona          | 54,235.0 |
| Planes de prevención de accidentes de tránsito en carreteras, princ. vías urbanas.  | Plan             | 171.0    |
| Acciones preventivas y sensibilización para reducir los accidentes de tránsito.     | Acción           | 2,856.0  |

## PROGRAMA 014 : INVESTIGACIÓN E INTELIGENCIA POLICIAL

Fortalece la efectividad investigativa de la Policía Nacional en la lucha contra la criminalidad nacional y transnacional.

Registra estadísticas de la actividad delictiva y tipificación del delito, actualiza la situación operativa y micro localización de los expendios de droga y el tráfico interno.

Articula estrategias con autoridades locales para la ejecución de las campañas y de las acciones a realizar para el descubrimiento de la actividad delictiva.

Conforma grupos operativos para el levantamiento e investigación de evidencias y recepciona y analiza muestras de evidencias.

### METAS

| Descripción   | Unidad de Medida | Cantidad |
|---|------------------|----------|
| Análisis Periciales   | Informe          | 8,848.0  |
| Expedientes remitidos al Ministerio Público.  | Expediente       | 63,329.0 |
| Acciones preventivas contra los expendios de drogas.  | Acción           | 2,113.0  |
| Acciones Policiales prev. en el marco de estrat. del muro de cont. contra crimen organizado | Acción           | 3,406.0  |
| Planes Regionales contra el Crimen Organizado.  | Plan             | 4.0      |
| Operaciones contra los expendios de drogas y el tráfico int. de estupefacientes.            | Cantidad         | 3,226.0  |
| Operaciones contra el narcotráfico internacional de estupefacientes                         | Unidad           | 35.0     |
| Operaciones contra el tráfico interno de estupefacientes                                    | Unidad           | 5,083.0  |

# POLICÍA NACIONAL

## PROGRAMA 015 : FORMACION POLICIAL

Desarrolla el talento humano en correspondencia a la carrera policial, mejorando su calidad de vida y las condiciones laborales desde una perspectiva integral de formación en valores, principios, ética, profesionalismo, equidad de género y respeto a los derechos humanos.

Garantiza la motivación permanente e integral del talento humano que permita dar respuesta a las necesidades de seguridad de la comunidad.

Realiza capacitaciones especializadas dirigidas a fortalecer las habilidades y capacidades del funcionario policial para brindar un mejor servicio a la comunidad.

### METAS

| Descripción                         | Unidad de Medida | Cantidad |
|-------------------------------------|------------------|----------|
| Funcionarios policiales capacitados | Funcionario      | 2,270.0  |
| Nuevos policías capacitados         | Policía          | 700.0    |

## PROGRAMA 016 : SERVICIOS DE SALUD HOSPITALARIA

Promueve mejoras a la atención integral y especializada del Hospital Carlos Roberto Huembés como parte del sistema de salud de la Policía Nacional.

Brinda atención médica a los miembros de la Policía Nacional y a los funcionarios del Ministerio de Gobernación y realiza exámenes especiales.

### METAS

| Descripción                                       | Unidad de Medida | Cantidad |
|---|------------------|----------|
| Exámenes especiales realizados                    | Examen           | 46,460.0 |
| Consultas hospitalarias y Servicios de emergencia | Servicio         | 49,026.0 |

## PROGRAMA 017 : PROTECCIÓN DE PERSONALIDADES

Protege la vida e integridad física, de nuestro Presidente de la Republica y Vice Presidenta, personalidades nacionales y extranjeras.

Elabora Inspección física del lugar, previo a la realización de eventos y/o actividades.

### METAS

| Descripción   | Unidad de Medida | Cantidad |
|---|------------------|----------|
| Revisión técnica en detectar explosivos en objetivos de seguridad   | Servicio         | 58,142.0 |
| Planes de aseguramiento y protección al Presidente y Vicepresidente de la República   | Plan             | 50.0     |
| Planes de aseguramiento y protección a miembros de los poderes del estado, diplomáticos y personas de otros países que visitan el país. | Plan             | 1,896.0  |

# POLICÍA NACIONAL

## DETALLE DE GASTO DE CAPITAL (PROYECTOS Y OTROS) (Córdobas)

| NOMBRE Y FUENTE DE FINANCIAMIENTO   | ASIGNACIÓN<br>2020 |
|---|--------------------|
| <b>PROYECTO</b>   | <b>340,523,000</b> |
| <b>PROGRAMA 001 : ACTIVIDADES CENTRALES (JEFATURA NACIONAL)</b>                               |                    |
| <b>CONSTRUCCIÓN DE EDIFICIO DE TELEMÁTICA DE LA POLICÍA NACIONAL</b>                          | <b>14,513,204</b>  |
| Rentas del Tesoro   | 3,461,918          |
| Préstamos Externos, Banco Centroamericano de Integración Económica                            | 11,051,286         |
| <b>PROGRAMA 012 : PREVENCION, SEGURIDAD CIUDADANA HUMANA</b>                                  |                    |
| <b>REEMPLAZO Y EQUIPAMIENTO DE LA DELEGACIÓN POLICIAL EN BLUEFIELDS</b>                       | <b>27,105,834</b>  |
| Préstamos Externos, Banco Centroamericano de Integración Económica                            | 27,105,834         |
| <b>REEMPLAZO Y EQUIPAMIENTO DE LA DELEGACIÓN POLICIAL DISTRITO N° 1 EN MANAGUA</b>            | <b>7,052,524</b>   |
| Préstamos Externos, Banco Centroamericano de Integración Económica                            | 7,052,524          |
| <b>CONSTRUCCIÓN Y EQUIPAMIENTO DE LA DELEGACIÓN POLICIAL EN SOMOTILLO, CHINANDEGA</b>         | <b>10,532,081</b>  |
| Préstamos Externos, Banco Centroamericano de Integración Económica                            | 10,532,081         |
| <b>CONSTRUCCIÓN Y EQUIPAMIENTO DE LA DELEGACIÓN POLICIAL EN EL SAUCE, LEÓN</b>                | <b>3,829,350</b>   |
| Préstamos Externos, Banco Centroamericano de Integración Económica                            | 3,829,350          |
| <b>CONSTRUCCIÓN Y EQUIPAMIENTO DE LA DELEGACIÓN POLICIAL EN LARREYNAGA-MALPAISILLO, LEÓN</b>  | <b>4,151,617</b>   |
| Préstamos Externos, Banco Centroamericano de Integración Económica                            | 4,151,617          |
| <b>CONSTRUCCIÓN Y EQUIPAMIENTO DE LA DELEGACIÓN POLICIAL EN WIWILÍ , NUEVA SEGOVIA</b>        | <b>10,000</b>      |
| Préstamos Externos, Banco Centroamericano de Integración Económica                            | 10,000             |
| <b>CONSTRUCCIÓN Y EQUIPAMIENTO DE LA DELEGACIÓN POLICIAL EN JALAPA, NUEVA SEGOVIA</b>         | <b>2,291,270</b>   |
| Préstamos Externos, Banco Centroamericano de Integración Económica                            | 2,291,270          |
| <b>CONSTRUCCIÓN Y EQUIPAMIENTO DE LA DELEGACIÓN POLICIAL EN SAN JUAN DEL RÍO COCO, MADRIZ</b> | <b>10,000</b>      |
| Préstamos Externos, Banco Centroamericano de Integración Económica                            | 10,000             |
| <b>CONSTRUCCIÓN Y EQUIPAMIENTO DE LA DELEGACIÓN POLICIAL EN EL TUMA-LA DALIA, MATAGALPA</b>   | <b>10,205,335</b>  |
| Préstamos Externos, Banco Centroamericano de Integración Económica                            | 10,205,335         |
| <b>CONSTRUCCIÓN Y EQUIPAMIENTO DE LA DELEGACIÓN POLICIAL EN RÍO BLANCO, MATAGALPA</b>         | <b>9,828,577</b>   |
| Préstamos Externos, Banco Centroamericano de Integración Económica                            | 9,828,577          |
| <b>REEMPLAZO Y EQUIPAMIENTO DE LA DELEGACIÓN POLICIAL EN SAN FERNANDO, NUEVA SEGOVIA</b>      | <b>6,535,003</b>   |
| Rentas del Tesoro   | 6,535,003          |
| <b>REEMPLAZO Y EQUIPAMIENTO DE LA DELEGACIÓN POLICIAL EN VILLANUEVA, CHINANDEGA</b>           | <b>5,314,605</b>   |
| Rentas del Tesoro   | 5,314,605          |
| <b>REEMPLAZO Y EQUIPAMIENTO DE LA DELEGACIÓN POLICIAL EN SAN JOSÉ DE LOS REMATES, BOACO</b>   | <b>6,535,003</b>   |
| Rentas del Tesoro   | 6,535,003          |
| <b>REEMPLAZO Y EQUIPAMIENTO DE LA DELEGACIÓN POLICIAL EN SOMOTO, MADRÍZ</b>                   | <b>1,900,000</b>   |
| Rentas del Tesoro   | 1,900,000          |
| <b>REEMPLAZO Y EQUIPAMIENTO DE LA DELEGACIÓN POLICIAL EN SIUNA, RACCN</b>                     | <b>2,050,000</b>   |
| Rentas del Tesoro   | 2,050,000          |
| <b>REEMPLAZO Y EQUIPAMIENTO DE LA DELEGACIÓN POLICIAL EN LEÓN, LEÓN</b>                       | <b>2,187,532</b>   |
| Rentas del Tesoro   | 2,187,532          |
| <b>REEMPLAZO Y EQUIPAMIENTO DE LA DELEGACIÓN POLICIAL EN PUERTO CABEZAS, RACCN</b>            | <b>103,849,304</b> |
| Rentas del Tesoro   | 103,849,304        |

# POLICÍA NACIONAL

## DETALLE DE GASTO DE CAPITAL (PROYECTOS Y OTROS) (Córdoba)

| <b>NOMBRE Y FUENTE DE FINANCIAMIENTO</b>  | <b>ASIGNACIÓN<br/>2020</b> |
|---|----------------------------|
| <b>AMPLIACIÓN Y EQUIPAMIENTO PARA LA COBERTURA RURAL MUNICIPAL DE LA POLICÍA NACIONAL</b>   | <b>8,191,971</b>           |
| Préstamos Externos, Banco Centroamericano de Integración Económica  | 8,191,971                  |
| <b>REEMPLAZO Y EQUIPAMIENTO DE LA DELEGACIÓN POLICIAL EN SAN JOSÉ DE CUSMAPA, MADRIZ</b>  | <b>5,765,278</b>           |
| Rentas del Tesoro   | 5,765,278                  |
| <b>REEMPLAZO Y EQUIPAMIENTO DE LA DELEGACIÓN POLICIAL EN SANTA ROSA DEL PEÑÓN, LEÓN</b>   | <b>6,184,330</b>           |
| Rentas del Tesoro   | 6,184,330                  |
| <b>REEMPLAZO Y EQUIPAMIENTO DE LA DELEGACIÓN POLICIAL EN LA CONQUISTA, CARAZO</b>   | <b>10,000</b>              |
| Préstamos Externos, Banco Centroamericano de Integración Económica  | 10,000                     |
| <b>REEMPLAZO Y EQUIPAMIENTO DE LA DELEGACIÓN POLICIAL EN SAN RAFAEL DEL NORTE, JINOTEGA</b>   | <b>9,358,502</b>           |
| Rentas del Tesoro   | 9,358,502                  |
| <b>REEMPLAZO Y EQUIPAMIENTO DE LA DELEGACIÓN POLICIAL EN SAN JUAN DE LIMAY, ESTELÍ</b>  | <b>6,535,003</b>           |
| Rentas del Tesoro   | 6,535,003                  |
| <b>REEMPLAZO Y EQUIPAMIENTO DE LA DELEGACIÓN POLICIAL EN RANCHO GRANDE, MATAGALPA</b>   | <b>9,983,271</b>           |
| Rentas del Tesoro   | 9,983,271                  |
| <b>REEMPLAZO Y EQUIPAMIENTO DE LA DELEGACIÓN POLICIAL EN NANDAIME, GRANADA</b>  | <b>10,000</b>              |
| Préstamos Externos, Banco Centroamericano de Integración Económica  | 10,000                     |
| <b>REEMPLAZO Y EQUIPAMIENTO DE LA DELEGACIÓN POLICIAL EN EL ROSARIO, CARAZO</b>   | <b>10,000</b>              |
| Préstamos Externos, Banco Centroamericano de Integración Económica  | 10,000                     |
| <b>REEMPLAZO Y EQUIPAMIENTO DE LA DELEGACIÓN POLICIAL EN NANDASMO, MASAYA</b>   | <b>10,000</b>              |
| Préstamos Externos, Banco Centroamericano de Integración Económica  | 10,000                     |
| <b>REEMPLAZO Y EQUIPAMIENTO DE LA DELEGACIÓN POLICIAL EN SAN JUAN DE ORIENTE, MASAYA</b>  | <b>6,284,330</b>           |
| Rentas del Tesoro   | 6,284,330                  |
| <b>REEMPLAZO Y EQUIPAMIENTO DE LA DELEGACIÓN POLICIAL EN TELPANECA, MADRIZ</b>  | <b>6,685,003</b>           |
| Rentas del Tesoro   | 6,685,003                  |
| <b>REEMPLAZO Y EQUIPAMIENTO DE LA DELEGACIÓN POLICIAL EN SAN FRANCISCO DE CUAPA, CHONTALES</b>  | <b>6,635,003</b>           |
| Rentas del Tesoro   | 6,635,003                  |
| <b>REEMPLAZO Y EQUIPAMIENTO DE LA DELEGACIÓN POLICIAL EN SAN BENITO, MANAGUA</b>  | <b>8,072,485</b>           |
| Rentas del Tesoro   | 8,072,485                  |
| <b>REEMPLAZO Y EQUIPAMIENTO DEL CENTRO DE EVIDENCIA DE LA POLICÍA NACIONAL EN MANAGUA</b>   | <b>15,131,503</b>          |
| Rentas del Tesoro   | 15,131,503                 |
| <b>REEMPLAZO Y EQUIPAMIENTO DE LA DELEGACIÓN POLICIAL EN CIUDAD ANTIGUA, NUEVA SEGOVIA</b>  | <b>6,535,003</b>           |
| Rentas del Tesoro   | 6,535,003                  |
| <b>REEMPLAZO Y EQUIPAMIENTO DE LA DELEGACIÓN POLICIAL EN SAN MARCOS, CARAZO</b>   | <b>7,915,646</b>           |
| Rentas del Tesoro   | 7,915,646                  |
| <b>REEMPLAZO Y EQUIPAMIENTO DE LA DELEGACIÓN POLICIAL EN LA PAZ DE CARAZO, CARAZO</b>   | <b>10,000</b>              |
| Préstamos Externos, Banco Centroamericano de Integración Económica  | 10,000                     |
| <b>REEMPLAZO Y EQUIPAMIENTO DE LA DELEGACIÓN POLICIAL DE LA COMUNIDAD AYAPAL EN EL MUNICIPIO DE SAN JOSÉ DE BOCAY, JINOTEGA</b>                   | <b>5,815,278</b>           |
| Rentas del Tesoro   | 5,815,278                  |
| <b>PROGRAMA 014 : INVESTIGACIÓN E INTELIGENCIA POLICIAL</b>   |                            |
| <b>FORTALECIMIENTO DEL SISTEMA DE EMERGENCIAS, SISTEMA AUTOMATIZADO DE INVESTIGACIÓN POLICIAL Y CAPACIDADES OPERATIVAS DE LA POLICÍA NACIONAL</b> | <b>13,479,155</b>          |
| Préstamos Externos, Banco Centroamericano de Integración Económica  | 13,479,155                 |

# POLICÍA NACIONAL

## DETALLE DE GASTO DE CAPITAL (PROYECTOS Y OTROS) (Córdobas)

| NOMBRE Y FUENTE DE FINANCIAMIENTO                               | ASIGNACIÓN<br>2020 |
|---|--------------------|
| <b>OTROS</b>  | <b>85,729,000</b>  |
| <b>PROGRAMA 001 : ACTIVIDADES CENTRALES (JEFATURA NACIONAL)</b> |                    |
| <b>EQUIPO DE TRANSPORTE, TRACCIÓN Y ELEVACIÓN</b>               | <b>20,000,000</b>  |
| Rentas con Destino Específico                                   | 20,000,000         |
| <b>TRANSFERENCIAS DE CAPITAL DIRECTAS A PERSONAS NATURALES</b>  | <b>65,729,000</b>  |
| Rentas del Tesoro   | 65,729,000         |
| <b>TOTAL</b>  | <b>426,252,000</b> |
| Rentas del Tesoro   | 298,463,000        |
| Rentas con Destino Específico                                   | 20,000,000         |
| Préstamos Externos  | 107,789,000        |

## ASIGNACIONES PRESUPUESTARIAS POR OBJETO DE GASTO (Córdobas)

| TIPO DE GASTO          | GRUPO    | RENLÓN | CONCEPTO   | CRÉDITOS<br>PRESUPUESTARIOS | FTES<br>FINANC. |
|------------------------|----------|--------|--|-----------------------------|-----------------|
| <b>GASTO CORRIENTE</b> |          |        |  |                             |                 |
|                        | <b>1</b> |        | <b>SERVICIOS PERSONALES</b>                            | <b>2,471,614,330</b>        |                 |
|                        |          | 111    | Salarios de personal permanente                        | 1,538,175,508               | 11              |
|                        |          | 111    | Salarios de personal permanente                        | 17,314,763                  | 13              |
|                        |          | 112    | Décimo tercer mes personal permanente                  | 152,115,600                 | 11              |
|                        |          | 112    | Décimo tercer mes personal permanente                  | 1,664,206                   | 13              |
|                        |          | 113    | Aporte patronal personal permanente                    | 283,364,080                 | 11              |
|                        |          | 113    | Aporte patronal personal permanente                    | 2,675,809                   | 13              |
|                        |          | 115    | Retribución por localización                           | 17,515,950                  | 11              |
|                        |          | 116    | Retribución por antigüedad                             | 129,668,331                 | 11              |
|                        |          | 116    | Retribución por antigüedad                             | 2,843,945                   | 13              |
|                        |          | 119    | Otras retribuciones adicionales al personal permanente | 166,531,110                 | 11              |
|                        |          | 119    | Otras retribuciones adicionales al personal permanente | 1,366,552                   | 13              |
|                        |          | 121    | Salarios de personal transitorio                       | 104,558,945                 | 11              |
|                        |          | 121    | Salarios de personal transitorio                       | 370,782                     | 13              |
|                        |          | 126    | Décimo tercer mes personal no permanente               | 1,126,967                   | 11              |
|                        |          | 126    | Décimo tercer mes personal no permanente               | 30,898                      | 13              |
|                        |          | 127    | Aporte patronal personal no permanente                 | 4,698,233                   | 11              |
|                        |          | 127    | Aporte patronal personal no permanente                 | 57,471                      | 13              |
|                        |          | 142    | Indemnizaciones por accidentes de trabajo              | 1,924,680                   | 11              |
|                        |          | 149    | Otros beneficios y compensaciones                      | 45,610,500                  | 11              |



# POLICÍA NACIONAL

## ASIGNACIONES PRESUPUESTARIAS POR OBJETO DE GASTO (Córdobas)

| TIPO DE GASTO                 | GRUPO    | RENLÓN | CONCEPTO  | CRÉDITOS<br>PRESUPUESTARIOS | FTES<br>FINANC. |
|-------------------------------|----------|--------|---|-----------------------------|-----------------|
| <b><u>GASTO CORRIENTE</u></b> |          |        |   |                             |                 |
|                               | <b>2</b> |        | <b>SERVICIOS NO PERSONALES</b>  | <b>488,094,980</b>          |                 |
|                               |          | 211    | Agua y alcantarillado   | 60,412,312                  | 11              |
|                               |          | 212    | Energía eléctrica   | 87,254,165                  | 11              |
|                               |          | 212    | Energía eléctrica   | 20,068,176                  | 13              |
|                               |          | 213    | Telefonía   | 13,325,391                  | 11              |
|                               |          | 214    | Internet  | 13,690,351                  | 11              |
|                               |          | 216    | Servicios de correos  | 7,166,812                   | 11              |
|                               |          | 222    | Arrendamientos de edificios y viviendas                                   | 25,714,392                  | 11              |
|                               |          | 222    | Arrendamientos de edificios y viviendas                                   | 8,160,000                   | 13              |
|                               |          | 231    | Mantenimiento y reparación de edificios y viviendas                       | 31,255,005                  | 11              |
|                               |          | 231    | Mantenimiento y reparación de edificios y viviendas                       | 1,320,000                   | 13              |
|                               |          | 234    | Mantenimiento y reparación de equipos de transporte, tracción y elevación | 6,343,453                   | 11              |
|                               |          | 234    | Mantenimiento y reparación de equipos de transporte, tracción y elevación | 1,800,000                   | 13              |
|                               |          | 236    | Mantenimiento y reparación de equipos de oficina                          | 2,956,401                   | 11              |
|                               |          | 236    | Mantenimiento y reparación de equipos de oficina                          | 1,700,000                   | 13              |
|                               |          | 244    | Servicios de capacitación   | 26,392,565                  | 11              |
|                               |          | 244    | Servicios de capacitación   | 18,400,000                  | 13              |
|                               |          | 249    | Otros servicios técnicos  | 220,321                     | 11              |
|                               |          | 253    | Servicios de imprenta, publicaciones y reproducciones                     | 473,794                     | 11              |
|                               |          | 255    | Primas y gastos de seguro   | 10,000,000                  | 13              |
|                               |          | 259    | Otros servicios comerciales y financieros                                 | 12,230,219                  | 13              |
|                               |          | 261    | Pasajes para el interior  | 227,328                     | 11              |
|                               |          | 262    | Pasajes para el exterior  | 523,000                     | 11              |
|                               |          | 263    | Viáticos para el interior   | 104,549,003                 | 11              |
|                               |          | 263    | Viáticos para el interior   | 29,117,910                  | 13              |
|                               |          | 264    | Viáticos para el exterior   | 4,589,382                   | 11              |
|                               |          | 299    | Otros servicios no personales   | 205,000                     | 11              |
|                               | <b>3</b> |        | <b>MATERIALES Y SUMINISTROS</b>   | <b>420,222,998</b>          |                 |
|                               |          | 311    | Alimentos y bebidas para personas   | 196,883,252                 | 11              |
|                               |          | 311    | Alimentos y bebidas para personas   | 38,287,088                  | 13              |
|                               |          | 312    | Alimentos para animales   | 982,496                     | 11              |

# POLICÍA NACIONAL

## ASIGNACIONES PRESUPUESTARIAS POR OBJETO DE GASTO (Córdobas)

| TIPO DE GASTO                  | GRUPO    | RENLÓN   | CONCEPTO   | CRÉDITOS<br>PRESUPUESTARIOS | FTES<br>FINANC.      |  |
|--------------------------------|----------|--|--|-----------------------------|----------------------|--|
| <b><u>GASTO CORRIENTE</u></b>  |          |  |  |                             |                      |  |
|                                | <b>3</b> | <b>MATERIALES Y SUMINISTROS</b>                              |  |                             |                      |  |
|                                |          | 315  | Madera, corcho y sus manufacturas  | 102,329                     | 11                   |  |
|                                |          | 322  | Confecciones textiles  | 1,114,023                   | 11                   |  |
|                                |          | 323  | Prendas de vestir  | 26,368,811                  | 11                   |  |
|                                |          | 333  | Productos de papel y cartón  | 1,196,620                   | 11                   |  |
|                                |          | 336  | Especies, timbres y valores  | 6,000,002                   | 11                   |  |
|                                |          | 342  | Artículos de cuero y calzados  | 9,672,720                   | 11                   |  |
|                                |          | 344  | Llantas y neumáticos   | 11,053,904                  | 11                   |  |
|                                |          | 356  | Combustibles y lubricantes   | 66,220,842                  | 11                   |  |
|                                |          | 356  | Combustibles y lubricantes   | 9,240,000                   | 13                   |  |
|                                |          | 358  | Productos de material plástico   | 13,800,000                  | 13                   |  |
|                                |          | 359  | Otros productos químicos   | 2,105,123                   | 11                   |  |
|                                |          | 359  | Otros productos químicos   | 2,760,000                   | 13                   |  |
|                                |          | 364  | Herramientas menores   | 840,151                     | 11                   |  |
|                                |          | 391  | Útiles de oficina y educacionales  | 5,283,662                   | 11                   |  |
|                                |          | 391  | Útiles de oficina y educacionales  | 1,860,000                   | 13                   |  |
|                                |          | 392  | Útiles de limpieza y productos sanitarios                                      | 130,001                     | 11                   |  |
|                                |          | 393  | Repuestos y accesorios   | 14,285,432                  | 11                   |  |
|                                |          | 393  | Repuestos y accesorios   | 8,378,181                   | 13                   |  |
|                                |          | 399  | Material de seguridad  | 3,658,361                   | 11                   |  |
|                                | <b>5</b> | <b>TRANSFERENCIAS, SUBSIDIOS Y DONACIONES<br/>CORRIENTES</b> |  |                             | <b>30,055,692</b>    |  |
|                                |          | 513  | Otras pensiones específicas  | 25,115,200                  | 11                   |  |
|                                |          | 533  | Transferencias corrientes a instituciones de la seguridad social               | 4,940,492                   | 11                   |  |
|                                |          | <b><u>TOTAL GASTO CORRIENTE</u></b>                          |  |                             | <b>3,409,988,000</b> |  |
| <b><u>GASTO DE CAPITAL</u></b> |          |  |  |                             |                      |  |
|                                | <b>2</b> | <b>SERVICIOS NO PERSONALES</b>                               |  |                             | <b>17,198,342</b>    |  |
|                                |          | 241  | Estudios, investigaciones y análisis de factibilidad de proyectos de inversión | 6,891,401                   | 11                   |  |
|                                |          | 242  | Supervisión de obras   | 8,191,971                   | 52                   |  |
|                                |          | 249  | Otros servicios técnicos   | 816,745                     | 11                   |  |
|                                |          | 299  | Otros servicios no personales  | 1,298,225                   | 11                   |  |

# POLICÍA NACIONAL

## ASIGNACIONES PRESUPUESTARIAS POR OBJETO DE GASTO (Córdobas)

| TIPO DE GASTO                  | GRUPO    | RENLÓN | CONCEPTO  | CRÉDITOS<br>PRESUPUESTARIOS | FTES<br>FINANC. |
|--------------------------------|----------|--------|---|-----------------------------|-----------------|
| <b><u>GASTO DE CAPITAL</u></b> |          |        |   |                             |                 |
|                                | <b>3</b> |        | <b>MATERIALES Y SUMINISTROS</b>                           | <b>4,476,058</b>            |                 |
|                                |          | 322    | Confecciones textiles                                     | 2,541,008                   | 11              |
|                                |          | 358    | Productos de material plástico                            | 692,567                     | 11              |
|                                |          | 364    | Herramientas menores                                      | 90,882                      | 11              |
|                                |          | 369    | Otros productos metálicos                                 | 10,000                      | 11              |
|                                |          | 374    | Productos de cemento, cal, asbesto y yeso                 | 39,621                      | 11              |
|                                |          | 391    | Útiles de oficina y educacionales                         | 225,560                     | 11              |
|                                |          | 392    | Útiles de limpieza y productos sanitarios                 | 254,488                     | 11              |
|                                |          | 395    | Utensilios de cocina y comedor                            | 621,932                     | 11              |
|                                | <b>4</b> |        | <b>ACTIVOS NO FINANCIEROS</b>                             | <b>338,848,600</b>          |                 |
|                                |          | 411    | Tierras y terrenos  | 1,739,450                   | 11              |
|                                |          | 421    | Equipo de oficina   | 12,171,538                  | 11              |
|                                |          | 421    | Equipo de oficina   | 3,119,976                   | 52              |
|                                |          | 422    | Equipo médico, sanitario y de laboratorio                 | 25,117                      | 11              |
|                                |          | 423    | Equipo educacional y recreativo                           | 39,600                      | 11              |
|                                |          | 424    | Equipo de transporte, tracción y elevación                | 17,217,585                  | 11              |
|                                |          | 424    | Equipo de transporte, tracción y elevación                | 20,000,000                  | 13              |
|                                |          | 425    | Equipo de producción                                      | 600,611                     | 11              |
|                                |          | 426    | Equipo de comunicación y señalización                     | 560,070                     | 11              |
|                                |          | 427    | Equipo de computación                                     | 6,223,965                   | 11              |
|                                |          | 427    | Equipo de computación                                     | 17,509,542                  | 52              |
|                                |          | 443    | Construcciones y mejoras de bienes de defensa y seguridad | 180,673,635                 | 11              |
|                                |          | 443    | Construcciones y mejoras de bienes de defensa y seguridad | 78,967,511                  | 52              |
|                                | <b>6</b> |        | <b>TRANSFERENCIAS Y DONACIONES DE CAPITAL</b>             | <b>65,729,000</b>           |                 |
|                                |          | 611    | Transferencias de capital directas a personas naturales   | 65,729,000                  | 11              |
|                                |          |        | <b><u>TOTAL GASTO DE CAPITAL</u></b>                      | <b>426,252,000</b>          |                 |
| <b>TOTAL POLICÍA NACIONAL</b>  |          |        |   | <b>3,836,240,000</b>        |                 |