

# MINISTERIO DE ENERGÍA Y MINAS

## ORGANIGRAMA 2026

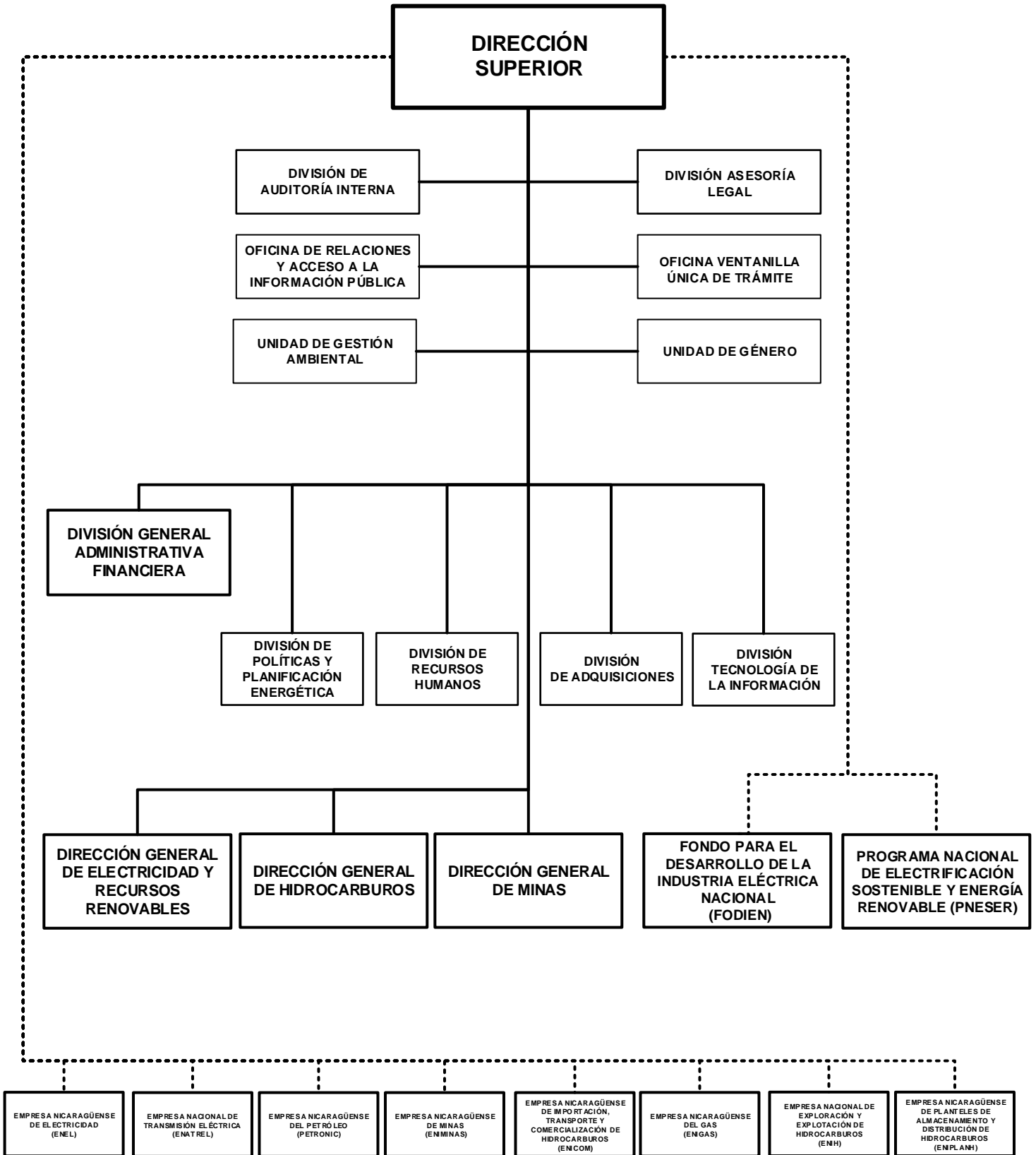

# MINISTERIO DE ENERGÍA Y MINAS

## POLÍTICA INSTITUCIONAL

Impulsar y ejecutar proyectos que permitan expandir el acceso al servicio de energía eléctrica para todas las familias nicaragüenses. Así mismo, seguir contribuyendo con la ampliación de la capacidad instalada de generación eléctrica, garantizando los criterios de calidad, seguridad y confiabilidad del sistema eléctrico nacional.

Fomentar el uso racional y eficiente de la energía en los hogares y otros sectores de consumo. Avanzar en la transformación y diversificación de la matriz energética, con el objetivo de tener un mayor uso de energías renovables y/o fuentes energéticas menos contaminantes.

Promover, identificar y dar seguimiento a las áreas para exploración y explotación de petróleo dentro del territorio nacional. Brindar garantía de forma confiable y segura del suministro de derivados del petróleo.

Promocionar y facilitar el desarrollo de la industria minera. Además, continuar con el acompañamiento y simplificación del ordenamiento de la minería artesanal y el desarrollo de la pequeña minería.

## ASIGNACIONES PRESUPUESTARIAS

El presupuesto de Ministerio de Energía y Minas asciende a C\$ 1,765,262,000 y su distribución por programa y clasificaciones del gasto se presenta a continuación.

### CLASIFICACIÓN ECONÓMICA POR PROGRAMAS (Córdobas)

PROGRAMA	GASTOS		
	CORRIENTE	CAPITAL	TOTAL
ACTIVIDADES CENTRALES	105,188,939	-	105,188,939
ELECTRICIDAD Y RECURSOS RENOVABLES	30,566,190	1,605,631,000	1,636,197,190
ADMINISTRACIÓN DE LOS RECURSOS DE HIDROCARBUROS	19,863,270	-	19,863,270
ADMINISTRACIÓN DE LOS RECURSOS GEOLÓGICOS Y MINEROS	4,012,601	-	4,012,601
<b>TOTAL</b>	<b>159,631,000</b>	<b>1,605,631,000</b>	<b>1,765,262,000</b>
RENTAS DEL TESORO	156,131,000	213,228,000	369,359,000
RENTAS CON DESTINO ESPECÍFICO	3,500,000	-	3,500,000
PRÉSTAMOS EXTERNOS	-	1,392,403,000	1,392,403,000

### CRÉDITOS PRESUPUESTARIOS POR GRUPO DE GASTO Y PROGRAMAS (Córdobas)

PROGRAMAS	SERVICIOS PERSONALES	SERVICIOS NO PERSONALES	MATERIALES Y SUMINISTROS	BIENES DE USO	TRANSFERENCIAS CORRIENTES	TRANSFERENCIAS DE CAPITAL	OTROS GASTOS	TOTAL
ACTIVIDADES CENTRALES	87,772,247	11,241,764	5,157,751	-	1,017,177	-	-	105,188,939
ELECTRICIDAD Y RECURSOS RENOVABLES	27,074,237	31,115,674	108,243,784	1,469,763,495	-	-	-	1,636,197,190
ADMINISTRACIÓN DE LOS RECURSOS DE HIDROCARBUROS	15,027,349	4,835,921	-	-	-	-	-	19,863,270
ADMINISTRACIÓN DE LOS RECURSOS GEOLÓGICOS Y MINEROS	3,982,601	30,000	-	-	-	-	-	4,012,601
<b>TOTAL</b>	<b>133,856,434</b>	<b>47,223,359</b>	<b>113,401,535</b>	<b>1,469,763,495</b>	<b>1,017,177</b>	<b>-</b>	<b>-</b>	<b>1,765,262,000</b>

# MINISTERIO DE ENERGÍA Y MINAS

## DETALLE DE CARGOS

De acuerdo al tipo de función, la distribución de cargos, es el siguiente :

Tipo de Cargos	Cantidad	MONTO ANUAL
Servicios Administrativos	28	7,850,757
Dirección	38	27,742,327
Técnicos Científicos	101	36,531,250
Servicios Generales	64	7,728,514
<b>Total</b>	<b>231</b>	<b>79,852,848</b>

## DESCRIPCIÓN DE PROGRAMAS

### PROGRAMA 001 : ACTIVIDADES CENTRALES

Mediante este programa, se dirige y coordina todo lo relacionado al sector energético, realizando estudios y análisis para impulsar políticas y estrategias que permiten optimizar la implementación de soluciones energéticas. Así como, la aprobación del Plan Estratégico y Políticas Públicas del sector.

### PROGRAMA 011 : ELECTRICIDAD Y RECURSOS RENOVABLES

En este programa, se promueve el incremento en la participación de las fuentes renovables como insumo para producción de energía eléctrica, a través del otorgamiento de licencias de generación y seguimiento de inversiones en proyectos de generación eléctrica, con el objetivo de garantizar la confiabilidad y seguridad del sistema eléctrico nacional. A través de la gestión de financiamiento y desarrollo de proyectos, se busca expandir el acceso al servicio de energía eléctrica a nivel nacional, especialmente en zonas rurales. Así mismo, mediante la elaboración del marco legal y normativo, promueve el acceso a fuentes energéticas más eficientes, para uso domiciliario y productivo.

#### METAS

Descripción	Unidad de Medida	Cantidad
Viviendas rurales electrificadas	Vivienda	3,799.0
Kilómetros de líneas de distribución eléctrica construidos	Kilometro	181.0
Porcentaje de solicitudes de licencias y concesiones para generación eléctrica procesados	Porcentaje	100.0
Planta de generación de energía eléctrica Solar Fotovoltaica instalada	Megavatio	67.4

### PROGRAMA 012 : ADMINISTRACIÓN DE LOS RECURSOS DE HIDROCARBUROS

A través de este programa, se planifica, coordina y controla las actividades relativas a la formulación y seguimiento de la política sectorial de exploración y explotación, procesamiento, almacenamiento, transporte, distribución y comercialización de los hidrocarburos. Además, se elabora la normativa correspondiente y se da seguimiento a la promoción de la inversión nacional y extranjera.

# MINISTERIO DE ENERGÍA Y MINAS

## METAS

Descripción	Unidad de Medida	Cantidad
Inspecciones petroleras (suministro)	Inspección	144.0
Licencias de operación y autorización para construcción de instalaciones petroleras	Licencia	8,092.0
Sistema de información estadística de hidrocarburos	Informe	1,134.0
Contratos vigentes de concesión para exploración y explotación petrolera en operación	Contrato	1.0
Permisos únicos de importación de aceites y grasas lubricantes	Permiso	8.0
Avales de exoneración a la importación	Aval	24.0
Solicitudes de licencias y autorizaciones y sus registros	Solicitud	6,796.0
Porcentaje de solicitudes de contratos de concesión para exploración y explotación petrolera procesados	Porcentaje	100.0

### PROGRAMA 013 : ADMINISTRACIÓN DE LOS RECURSOS GEOLÓGICOS Y MINEROS

En este programa se planifica, coordina y controla la formulación e implementación de políticas y estrategias de fomento, promoción y desarrollo del Sector Minero. También, administra el proceso de otorgamiento de concesiones de exploración y explotación del recurso geológico y coordinación de estudios e investigaciones, monitoreo, vigilancia y control. Así mismo, se brinda seguimiento a las Delegaciones Territoriales de Minas a nivel nacional y se articulan los planes estratégicos de los sectores de minería artesanal y a pequeña escala.

## METAS

Descripción	Unidad de Medida	Cantidad
Nuevas concesiones otorgadas en minería	Concesión	10.0
Informe estadístico como herramienta de planificación para el sector minero	Informe	13.0
Levantamiento de mapas geológicos a escala 1:50,000	Mapa	2.0
Solicitudes de derechos mineros y sus registros	Solicitud	45.0
Porcentaje de solicitudes para concesiones, permisos, inspecciones y demás actividades relacionadas al derecho minero procesadas	Porcentaje	100.0
Visitas a lotes mineros para el desarrollo industrial	Inspección	80.0
Visitas a mineros artesanales a pequeña y mediana escala	Inspección	200.0

### DETALLE DE GASTO DE CAPITAL (PROYECTOS Y OTROS) (Córdobas)

NOMBRE Y FUENTE DE FINANCIAMIENTO	ASIGNACIÓN 2026
<b>PROYECTO</b>	<b>1,605,631,000</b>
<b>PROGRAMA 011 : ELECTRICIDAD Y RECURSOS RENOVABLES</b>	
<b>CONSTRUCCIÓN DE CENTRAL GEOTERMOELÉCTRICA EN EL CAMPO DEL VOLCÁN COSIGÜINA - CHINANDEGA</b>	<b>18,098,000</b>
Rentas del Tesoro	4,253,000
Préstamos Externos, Banco Interamericano de Desarrollo	13,845,000
<b>CONSTRUCCIÓN DE PLANTA GENERADORA DE ENERGÍA ELÉCTRICA SOLAR FOTOVOLTAICA EL HATO EN CIUDAD DARÍO, MATAGALPA</b>	<b>1,379,037,000</b>
Rentas del Tesoro	479,000
Préstamos Externos, China Communications Construction Company Limited (CCCC), de la República Popular de China	1,378,558,000
<b>CONSTRUCCIÓN Y EQUIPAMIENTO DE RED DE DISTRIBUCIÓN ELÉCTRICA EN EL DEPARTAMENTO DE BOACO</b>	<b>19,374,000</b>
Rentas del Tesoro	19,374,000

# MINISTERIO DE ENERGÍA Y MINAS

## DETALLE DE GASTO DE CAPITAL (PROYECTOS Y OTROS) (Córdobas)

NOMBRE Y FUENTE DE FINANCIAMIENTO	ASIGNACIÓN 2026
<b>CONSTRUCCIÓN Y EQUIPAMIENTO DE RED DE DISTRIBUCIÓN ELÉCTRICA EN EL DEPARTAMENTO DE ESTELÍ</b>	<b>20,796,000</b>
Rentas del Tesoro	20,796,000
<b>CONSTRUCCIÓN Y EQUIPAMIENTO DE RED DE DISTRIBUCIÓN ELÉCTRICA EN EL DEPARTAMENTO DE JINOTEGA</b>	<b>41,896,000</b>
Rentas del Tesoro	41,896,000
<b>CONSTRUCCIÓN Y EQUIPAMIENTO DE RED DE DISTRIBUCIÓN ELÉCTRICA EN EL DEPARTAMENTO DE MADRIZ</b>	<b>39,152,000</b>
Rentas del Tesoro	39,152,000
<b>CONSTRUCCIÓN Y EQUIPAMIENTO DE RED DE DISTRIBUCIÓN ELÉCTRICA EN EL DEPARTAMENTO DE MANAGUA</b>	<b>18,849,000</b>
Rentas del Tesoro	18,849,000
<b>CONSTRUCCIÓN Y EQUIPAMIENTO DE RED DE DISTRIBUCIÓN ELÉCTRICA EN EL DEPARTAMENTO DE MASAYA</b>	<b>85,000</b>
Rentas del Tesoro	85,000
<b>CONSTRUCCIÓN Y EQUIPAMIENTO DE RED DE DISTRIBUCIÓN ELÉCTRICA EN EL DEPARTAMENTO DE MATAGALPA</b>	<b>20,329,000</b>
Rentas del Tesoro	20,329,000
<b>CONSTRUCCIÓN Y EQUIPAMIENTO DE RED DE DISTRIBUCIÓN ELÉCTRICA EN EL DEPARTAMENTO DE NUEVA SEGOVIA</b>	<b>12,173,000</b>
Rentas del Tesoro	12,173,000
<b>CONSTRUCCIÓN Y EQUIPAMIENTO DE RED DE DISTRIBUCIÓN ELÉCTRICA EN EL DEPARTAMENTO DE RIVAS</b>	<b>5,129,000</b>
Rentas del Tesoro	5,129,000
<b>CONSTRUCCIÓN Y EQUIPAMIENTO DE RED DE DISTRIBUCIÓN ELÉCTRICA EN LA REGIÓN AUTÓNOMA COSTA CARIBE NORTE</b>	<b>8,806,000</b>
Rentas del Tesoro	8,806,000
<b>CONSTRUCCIÓN Y EQUIPAMIENTO DE RED DE DISTRIBUCIÓN ELÉCTRICA EN EL DEPARTAMENTO DE RÍO SAN JUAN</b>	<b>21,361,000</b>
Rentas del Tesoro	21,361,000
<b>CONSTRUCCIÓN DE PLANTA DE GENERACIÓN DE ENERGÍA ELÉCTRICA EÓLICA EL BARRO DE 55.2MW EN EL DEPARTAMENTO DE ESTELÍ</b>	<b>546,000</b>
Rentas del Tesoro	546,000
<b>TOTAL</b>	<b>1,605,631,000</b>
Rentas del Tesoro	213,228,000
Préstamos Externos	1,392,403,000

## ASIGNACIONES PRESUPUESTARIAS POR OBJETO DE GASTO (Córdobas)

TIPO DE GASTO	GRUPO	REGLÓN	CONCEPTO	CRÉDITOS PRESUPUESTARIOS	FTES FINANC.
<b><u>GASTO CORRIENTE</u></b>					
	<b>1</b>		<b>SERVICIOS PERSONALES</b>	<b>127,510,000</b>	
		111	Salarios de personal permanente	79,852,848	11
		112	Décimo tercer mes personal permanente	7,254,000	11
		113	Aporte patronal personal permanente	19,912,350	11
		114	Horas extras personal permanente	1,446,000	11

# MINISTERIO DE ENERGÍA Y MINAS

## ASIGNACIONES PRESUPUESTARIAS POR OBJETO DE GASTO (Córdobas)

TIPO DE GASTO	GRUPO	RENGLÓN	CONCEPTO	CRÉDITOS PRESUPUESTARIOS	FTES FINANC.
<b><u>GASTO CORRIENTE</u></b>					
	<b>1</b>	<b>SERVICIOS PERSONALES</b>			
		116	Retribución por antigüedad	7,200,152	11
		119	Otras retribuciones adicionales al personal permanente	3,452,000	11
		143	Indemnización por cese de funciones	653,650	11
		144	Beneficios sociales al trabajador	2,888,000	11
		144	Beneficios sociales al trabajador	3,030,000	13
		151	Aporte patronal al INATEC	1,821,000	11
	<b>2</b>	<b>SERVICIOS NO PERSONALES</b>		<b>25,790,044</b>	
		211	Agua y alcantarillado	466,000	11
		212	Energía eléctrica	3,836,000	11
		213	Telefonía	1,182,000	11
		214	Internet	682,800	11
		222	Arrendamientos de edificios y viviendas	8,066,350	11
		228	Derechos sobre bienes intangibles	4,927,177	11
		231	Mantenimiento y reparación de edificios y viviendas	1,131,017	11
		234	Mantenimiento y reparación de equipos de transporte, tracción y elevación	1,738,617	11
		236	Mantenimiento y reparación de equipos de oficina	456,564	11
		255	Primas y gastos de seguro	688,457	11
		256	Comisiones y gastos bancarios	39,634	11
		263	Viáticos para el interior	1,708,757	11
		263	Viáticos para el interior	330,000	13
		264	Viáticos para el exterior	74,702	11
		291	Servicios de ceremonial y protocolo	102,886	11
		299	Otros servicios no personales	269,083	11
		299	Otros servicios no personales	90,000	13
	<b>3</b>	<b>MATERIALES Y SUMINISTROS</b>		<b>5,313,779</b>	
		311	Alimentos y bebidas para personas	1,042,200	11
		311	Alimentos y bebidas para personas	50,000	13
		322	Confecciones textiles	10,350	11
		323	Prendas de vestir	204,297	11
		331	Papel	88,861	11
		333	Productos de papel y cartón	195,416	11

# MINISTERIO DE ENERGÍA Y MINAS

## ASIGNACIONES PRESUPUESTARIAS POR OBJETO DE GASTO (Córdobas)

TIPO DE GASTO	GRUPO	RENLÓN	CONCEPTO	CRÉDITOS PRESUPUESTARIOS	FTES FINANC.	
<b><u>GASTO CORRIENTE</u></b>						
	<b>3</b>	<b>MATERIALES Y SUMINISTROS</b>				
		336	Especies, timbres y valores	19,493	11	
		344	Llantas y neumáticos	266,635	11	
		351	Productos químicos	26,704	11	
		354	Insecticidas, fungicidas y similares	13,604	11	
		356	Combustibles y lubricantes	586,067	11	
		358	Productos de material plástico	44,905	11	
		364	Herramientas menores	116,484	11	
		369	Otros productos metálicos	249,703	11	
		391	Útiles de oficina y educacionales	906,777	11	
		392	Útiles de limpieza y productos sanitarios	218,771	11	
		393	Repuestos y accesorios	1,259,640	11	
		395	Utensilios de cocina y comedor	13,872	11	
	<b>5</b>	<b>TRANSFERENCIAS, SUBSIDIOS Y DONACIONES CORRIENTES</b>			<b>1,017,177</b>	
		552	Transferencias y donaciones corrientes a organismos internacionales	1,017,177	11	
		<b><u>TOTAL GASTO CORRIENTE</u></b>			<b>159,631,000</b>	
<b><u>GASTO DE CAPITAL</u></b>						
	<b>1</b>	<b>SERVICIOS PERSONALES</b>			<b>6,346,434</b>	
		121	Salarios de personal transitorio	4,244,222	11	
		126	Décimo tercer mes personal no permanente	353,685	11	
		127	Aporte patronal personal no permanente	1,043,094	11	
		128	Horas extras personal transitorio	391,764	11	
		129	Otras retribuciones adicionales personal no permanente	181,945	11	
		144	Beneficios sociales al trabajador	39,000	11	
		151	Aporte patronal al INATEC	92,724	11	
	<b>2</b>	<b>SERVICIOS NO PERSONALES</b>			<b>21,433,315</b>	
		234	Mantenimiento y reparación de equipos de transporte, tracción y elevación	551,700	11	
		243	Servicios profesionales especializados	660,000	52	
		253	Servicios de imprenta, publicaciones y reproducciones	12,000	11	
		255	Primas y gastos de seguro	243,693	11	
		259	Otros servicios comerciales y financieros	13,185,000	52	
		261	Pasajes para el interior	20,600	11	

# MINISTERIO DE ENERGÍA Y MINAS

## ASIGNACIONES PRESUPUESTARIAS POR OBJETO DE GASTO (Córdobas)

TIPO DE GASTO	GRUPO	RENLÓN	CONCEPTO	CRÉDITOS PRESUPUESTARIOS	FTES FINANC.
<b><u>GASTO DE CAPITAL</u></b>					
	<b>2</b>		<b>SERVICIOS NO PERSONALES</b>		
		263	Viáticos para el interior	2,745,220	11
		292	Servicios de vigilancia y seguridad	4,000,000	11
		299	Otros servicios no personales	15,102	11
	<b>3</b>		<b>MATERIALES Y SUMINISTROS</b>	<b>108,087,756</b>	
		311	Alimentos y bebidas para personas	108,756	11
		315	Madera, corcho y sus manufacturas	7,785,615	11
		323	Prendas de vestir	107,196	11
		331	Papel	48,658	11
		342	Artículos de cuero y calzados	184,663	11
		343	Artículos de caucho	1,992,794	11
		344	Llantas y neumáticos	119,734	11
		356	Combustibles y lubricantes	1,640,350	11
		358	Productos de material plástico	1,543,166	11
		361	Productos ferrosos	2,138,952	11
		363	Estructuras metálicas acabadas	341,252	11
		369	Otros productos metálicos	5,847,484	11
		374	Productos de cemento, cal, asbesto y yeso	38,778,162	11
		391	Útiles de oficina y educacionales	150,873	11
		393	Repuestos y accesorios	18,348,491	11
		397	Accesorios y materiales eléctricos	28,951,610	11
	<b>4</b>		<b>ACTIVOS NO FINANCIEROS</b>	<b>1,469,763,495</b>	
		411	Tierras y terrenos	22,000	11
		425	Equipo de producción	12,363,022	11
		441	Construcciones y mejoras de bienes de dominio privado	1,378,558,000	52
		442	Construcciones y mejoras de bienes de dominio público	78,820,473	11
			<b><u>TOTAL GASTO DE CAPITAL</u></b>	<b>1,605,631,000</b>	
<b>TOTAL MINISTERIO DE ENERGÍA Y MINAS</b>				<b>1,765,262,000</b>	