

MINISTERIO DE LA FAMILIA, ADOLESCENCIA Y NIÑEZ
ORGANIGRAMA 2026

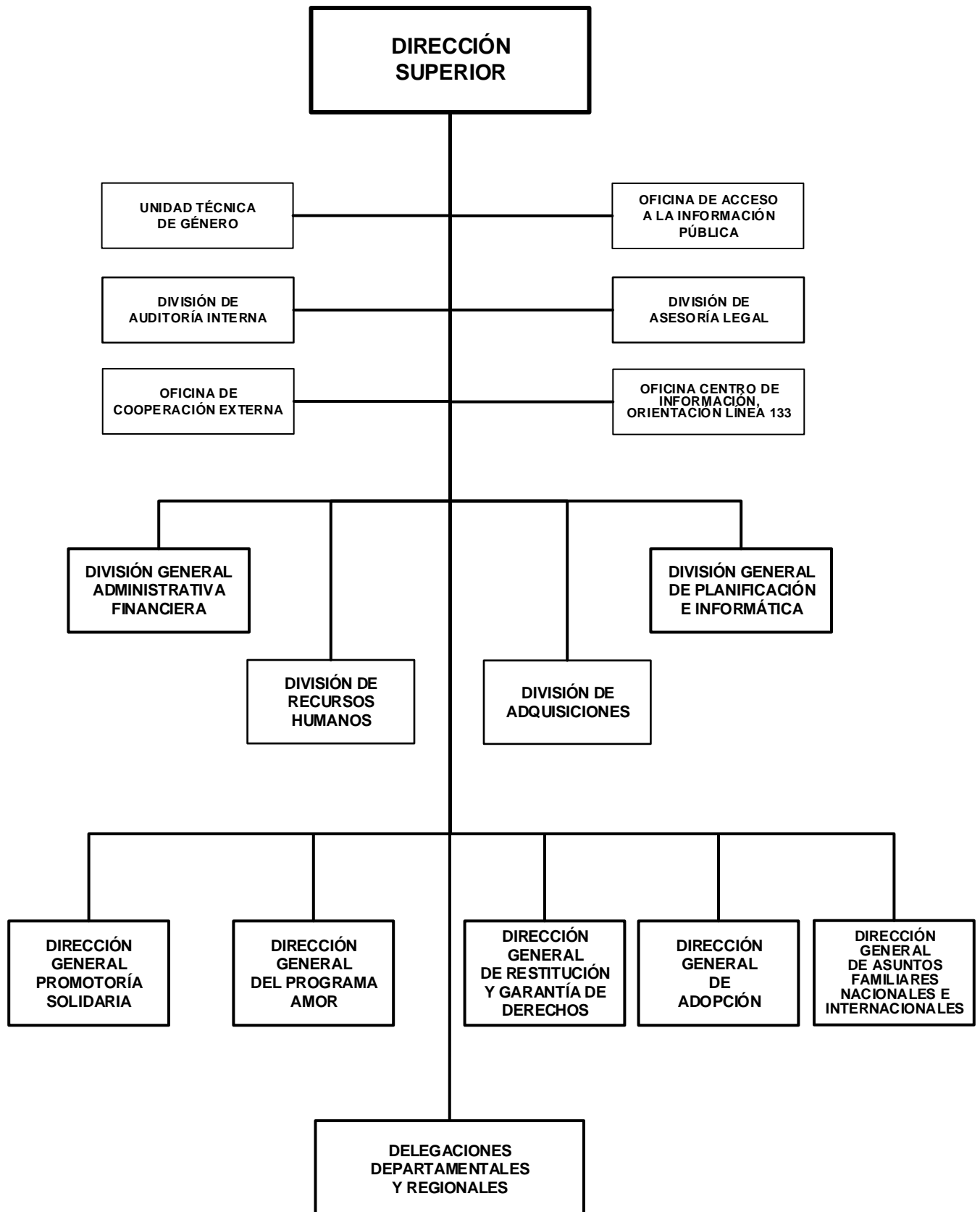

MINISTERIO DE LA FAMILIA, ADOLESCENCIA Y NIÑEZ

POLÍTICA INSTITUCIONAL

Normar, regular, administrar y promover leyes, políticas, programas y proyectos de protección social y protección especial a niñas, niños, adolescentes, adultos mayores y sus familias, en alto riesgo social y vulnerabilidad, en correspondencia con los lineamientos estratégicos del Gobierno de Reconciliación y Unidad Nacional (GRUN).

Promover el fortalecimiento de valores para la armonía familiar, previniendo y disminuyendo factores de riesgo y vulnerabilidad, mediante la promoción de valores, respeto en las relaciones y dinámica familiar, equidad, armonía y comunicación afectiva, para garantizar entornos seguros y protectores.

Ampliar la atención integral a niñas y niños menores de seis años, especialmente los que se encuentran en condiciones de vulnerabilidad, contribuyendo y potencializando habilidades, destrezas cognitivas, motoras y psicosociales, preparándolos para la vida como sujetos constructores del desarrollo.

Continuar fortaleciendo acciones de prevención y atención de niñas, niños, adolescentes y familia, ante desastres naturales.

Fortalecer la divulgación de las estrategias del Gobierno de Reconciliación y Unidad Nacional (GRUN), con enfoque de promoción y prevención de la violencia en todas sus dimensiones, a través de la identificación de alertas tempranas, para garantizar la tranquilidad de las familias por medio de la convivencia pacífica.

Restituir los derechos de las niñas, niños y adolescentes que requieren de protección especial. Ampliar la cobertura en la calidad de la atención a las personas adultas mayores en situación de alto riesgo social, de acuerdo a los derechos establecidos en la legislación vigente. Brindar atención a niñas, niños y adolescentes huérfanos que hayan sido víctimas de desastres o abandonados por sus familias.

ASIGNACIONES PRESUPUESTARIAS

El presupuesto de Ministerio de la Familia, Adolescencia y Niñez asciende a C\$ 636,781,400 y su distribución por programa y clasificaciones del gasto se presenta a continuación.

CLASIFICACIÓN ECONÓMICA POR PROGRAMAS (Córdobas)

PROGRAMA	GASTOS		
	CORRIENTE	CAPITAL	TOTAL
ACTIVIDADES CENTRALES	105,545,064	-	105,545,064
PROMOTORÍA SOLIDARIA	10,594,123	-	10,594,123
PROMOCIÓN Y PREVENCIÓN DE LOS DERECHOS DEL NNA Y FAMILIA	489,100,549	-	489,100,549
ATENCIÓN PARA LA RESTITUCIÓN DE DERECHOS DEL NNA Y FAMILIA	31,541,664	-	31,541,664
TOTAL	636,781,400	-	636,781,400
RENTAS DEL TESORO	447,043,000	-	447,043,000
RENTAS CON DESTINO ESPECÍFICO	183,024,400	-	183,024,400
DONACIONES EXTERNAS	6,714,000	-	6,714,000

MINISTERIO DE LA FAMILIA, ADOLESCENCIA Y NIÑEZ
CRÉDITOS PRESUPUESTARIOS POR GRUPO DE GASTO Y PROGRAMAS
(Córdobas)

PROGRAMAS	SERVICIOS PERSONALES	SERVICIOS NO PERSONALES	MATERIALES Y SUMINISTROS	BIENES DE USO	TRANSFERENCIAS CORRIENTES	TRANSFERENCIAS DE CAPITAL	OTROS GASTOS	TOTAL
ACTIVIDADES CENTRALES	68,285,684	18,181,000	19,078,380	-	-	-	-	105,545,064
PROMOTORÍA SOLIDARIA	3,668,783	877,000	2,226,340	-	3,822,000	-	-	10,594,123
PROMOCIÓN Y PREVENCIÓN DE LOS DERECHOS DEL NNA Y FAMILIA	199,410,677	22,611,000	19,977,080	-	247,101,792	-	-	489,100,549
ATENCIÓN PARA LA RESTITUCIÓN DE DERECHOS DEL NNA Y FAMILIA	23,026,464	6,490,000	2,025,200	-	-	-	-	31,541,664
TOTAL	294,391,608	48,159,000	43,307,000	-	250,923,792	-	-	636,781,400

DETALLE DE CARGOS

De acuerdo al tipo de función, la distribución de cargos, es el siguiente :

Tipo de Cargos	Cantidad	MONTO ANUAL
Docentes	146	25,213,734
Servicios Generales	204	20,582,045
Técnicos Científicos	376	71,252,958
Servicios a la Producción	11	1,175,353
Dirección	42	20,861,291
Servicios Administrativos	245	38,103,147
Servicios de Salud	7	834,266
Total	1,031	178,022,794

DESCRIPCIÓN DE PROGRAMAS

PROGRAMA 001 : ACTIVIDADES CENTRALES

Formula planes estratégicos, brinda apoyo técnico y administrativo a las unidades que realizan acciones de regulación, monitoreo de las normas y procedimientos de protección social y especial; y de las unidades ejecutoras de programas y proyectos institucionales. Así mismo, se encarga de la selección, contratación y desarrollo del recurso humano como un elemento de gran valor para la institución.

PROGRAMA 018 : PROMOTORÍA SOLIDARIA

Coordina desde el territorio la organización solidaria, a través de los promotores sociales solidarios. Promueve los valores y responsabilidad compartida hacia el buen vivir en la familia y en la comunidad.

PROGRAMA 019 : PROMOCIÓN Y PREVENCIÓN DE LOS DERECHOS DEL NNA Y FAMILIA

Norma y regula los procesos de atención que aseguran la promoción de los derechos de la niñez, la familia y adultos mayores, atendiendo y verificando las denuncias ciudadanas. Coordina con las Alcaldías y las Unidades de Salud la promoción del registro civil de los niños y niñas menores de un año.

MINISTERIO DE LA FAMILIA, ADOLESCENCIA Y NIÑEZ

METAS

Descripción	Unidad de Medida	Cantidad
Número de mujeres y hombres que reciben Consejería Familiar	Protagonista	11,910.0
Personas adultos mayores atendidos integralmente y participando en clubes o ingresados a hogares de protección	Adulto Mayor	5,910.0
NNA en situación de riesgo (trabajadores, en la calle y desertado del sistema educativo) ingresado al sistema escolar.	Niño niña y adolescentes	25,100.0
Familias formadas en valores (Padres, Madres y/o Tutores).	Familia	12,000.0
Atención a madres con partos múltiples y adolescentes embarazadas en riesgo social y extrema pobreza.	Madre	4,107.0
Niñas y niños de 45 días de nacidos a 6 años atendidos integralmente en Centro de Desarrollo Infantil (CDI)	Atención	16,925.0

PROGRAMA 020 : ATENCIÓN PARA LA RESTITUCIÓN DE DERECHOS DEL NNA Y FAMILIA

Garantiza la restitución de los derechos de niños, niñas y adolescentes, en situación de riesgo, promoviendo su inserción al medio familiar para crecer con el amor y el cuidado de una familia, mediante un enfoque integral y cumpliendo con las normas establecidas en la Ley No. 287, Código de la Niñez y la Adolescencia.

Realiza acciones destinadas a garantizar la aplicación de la medida administrativa excepcional de adopción y su intervención en la vía judicial, para lo cual coordina el Consejo Nacional de Adopción. Gestiona con instituciones públicas o privadas, vinculadas a la atención especial de la niñez y adolescencia en situaciones de riesgo, el retorno de niños y adolescentes que se les han violado sus derechos fuera del ámbito nacional.

Coordina con los promotores solidarios y las Alcaldías la participación directa de la comunidad.

METAS

Descripción	Unidad de Medida	Cantidad
Niña, niño y adolescente integrados en su familia biológica.	Niño y Niña	257.0
Número de NNA integrados en hogares sustitutos	Niño niña y adolescentes	65.0
NNA ubicados en centro de atención especial	Niño niña y adolescentes	125.0
Niños, niñas y adolescentes con derechos restituidos a través de la ampliación de medidas de protección especial: reintegrados a sus hogares biológicos, recursos familiares y hogares sustitutos	Niño niña y adolescentes	1,310.0
Niña, Niño y Adolescente integrados en recurso familiar.	Niño niña y adolescentes	476.0
Número de NNA ubicados en Programas de Atención	Niño niña y adolescentes	387.0

ASIGNACIONES PRESUPUESTARIAS POR OBJETO DE GASTO (Córdobas)

TIPO DE GASTO	GRUPO	REGLÓN	CONCEPTO	CRÉDITOS PRESUPUESTARIOS	FTES FINANC.
GASTO CORRIENTE					
	1	SERVICIOS PERSONALES		294,391,608	
		111	Salarios de personal permanente	178,022,794	11
		112	Décimo tercer mes personal permanente	16,032,928	11
		113	Aporte patronal personal permanente	44,261,665	11

MINISTERIO DE LA FAMILIA, ADOLESCENCIA Y NIÑEZ

ASIGNACIONES PRESUPUESTARIAS POR OBJETO DE GASTO (Córdobas)

TIPO DE GASTO	GRUPO	RENGLÓN	CONCEPTO	CRÉDITOS PRESUPUESTARIOS	FTES FINANC.
<u>GASTO CORRIENTE</u>					
	1	SERVICIOS PERSONALES			
		114	Horas extras personal permanente	4,078,800	11
		116	Retribución por antigüedad	13,724,484	11
		119	Otras retribuciones adicionales al personal permanente	7,613,000	11
		144	Beneficios sociales al trabajador	26,650,000	11
		149	Otros beneficios y compensaciones	10,000	11
		151	Aporte patronal al INATEC	3,997,937	11
	2	SERVICIOS NO PERSONALES		48,159,000	
		211	Agua y alcantarillado	3,333,000	11
		212	Energía eléctrica	12,480,000	11
		213	Telefonía	2,927,000	11
		214	Internet	1,827,000	11
		216	Servicios de correos	150,000	11
		222	Arrendamientos de edificios y viviendas	1,032,000	11
		228	Derechos sobre bienes intangibles	350,000	11
		231	Mantenimiento y reparación de edificios y viviendas	1,200,000	11
		234	Mantenimiento y reparación de equipos de transporte, tracción y elevación	4,000,000	11
		236	Mantenimiento y reparación de equipos de oficina	415,000	11
		237	Mantenimiento y reparación de equipos de seguridad y defensa	310,000	11
		239	Mantenimiento y reparación de otras maquinarias y equipos	295,000	11
		243	Servicios profesionales especializados	200,000	11
		251	Servicios de transporte	100,000	11
		253	Servicios de imprenta, publicaciones y reproducciones	1,400,000	11
		253	Servicios de imprenta, publicaciones y reproducciones	900,000	51
		255	Primas y gastos de seguro	481,000	11
		256	Comisiones y gastos bancarios	4,850,000	11
		261	Pasajes para el interior	164,000	11
		262	Pasajes para el exterior	255,000	11
		263	Viáticos para el interior	8,000,000	11
		263	Viáticos para el interior	1,500,000	51
		264	Viáticos para el exterior	110,000	11
		299	Otros servicios no personales	1,380,000	11

MINISTERIO DE LA FAMILIA, ADOLESCENCIA Y NIÑEZ

ASIGNACIONES PRESUPUESTARIAS POR OBJETO DE GASTO (Córdobas)

TIPO DE GASTO	GRUPO	RENLÓN	CONCEPTO	CRÉDITOS PRESUPUESTARIOS	FTES FINANC.	
<u>GASTO CORRIENTE</u>						
	2	SERVICIOS NO PERSONALES				
		299	Otros servicios no personales	500,000	51	
	3	MATERIALES Y SUMINISTROS			43,307,000	
		311	Alimentos y bebidas para personas	10,070,000	11	
		311	Alimentos y bebidas para personas	1,814,000	51	
		314	Productos agroforestales	160,000	11	
		315	Madera, corcho y sus manufacturas	130,000	11	
		321	Hilados y telas	160,000	11	
		322	Confecciones textiles	350,000	11	
		323	Prendas de vestir	2,300,000	11	
		331	Papel	1,180,000	11	
		332	Productos de artes gráficas	300,000	11	
		333	Productos de papel y cartón	720,000	11	
		342	Artículos de cuero y calzados	222,000	11	
		343	Artículos de caucho	320,000	11	
		344	Llantas y neumáticos	940,000	11	
		351	Productos químicos	136,000	11	
		352	Productos farmacéuticos y medicinales	500,000	11	
		355	Tintes, pinturas y colorantes	850,000	11	
		356	Combustibles y lubricantes	10,500,800	11	
		358	Productos de material plástico	280,000	11	
		359	Otros productos químicos	330,000	11	
		363	Estructuras metálicas acabadas	250,000	11	
		364	Herramientas menores	244,000	11	
		391	Útiles de oficina y educacionales	4,000,000	11	
		391	Útiles de oficina y educacionales	2,000,000	51	
		392	Útiles de limpieza y productos sanitarios	2,000,000	11	
		393	Repuestos y accesorios	1,558,520	11	
		394	Útiles deportivos y recreativos	811,000	11	
		395	Utensilios de cocina y comedor	206,000	11	
		396	Instrumental menor médico-quirúrgico y de laboratorio	105,000	11	
		397	Accesorios y materiales eléctricos	659,680	11	

MINISTERIO DE LA FAMILIA, ADOLESCENCIA Y NIÑEZ

ASIGNACIONES PRESUPUESTARIAS POR OBJETO DE GASTO (Córdobas)

TIPO DE GASTO	GRUPO	RENLÓN	CONCEPTO	CRÉDITOS PRESUPUESTARIOS	FTES FINANC.
<u>GASTO CORRIENTE</u>					
	3		MATERIALES Y SUMINISTROS		
		399	Material de seguridad	210,000	11
	5		TRANSFERENCIAS, SUBSIDIOS Y DONACIONES CORRIENTES	250,923,792	
		511	Transferencias corrientes directas a personas naturales	25,417,392	11
		511	Transferencias corrientes directas a personas naturales	1,054,400	13
		516	Transferencias corrientes a instituciones privadas del sector social	42,482,000	11
		516	Transferencias corrientes a instituciones privadas del sector social	181,970,000	13
			<u>TOTAL GASTO CORRIENTE</u>	636,781,400	
TOTAL MINISTERIO DE LA FAMILIA, ADOLESCENCIA Y NIÑEZ				636,781,400	