

**MINISTERIO DEL TRABAJO**  
**ORGANIGRAMA 2026**

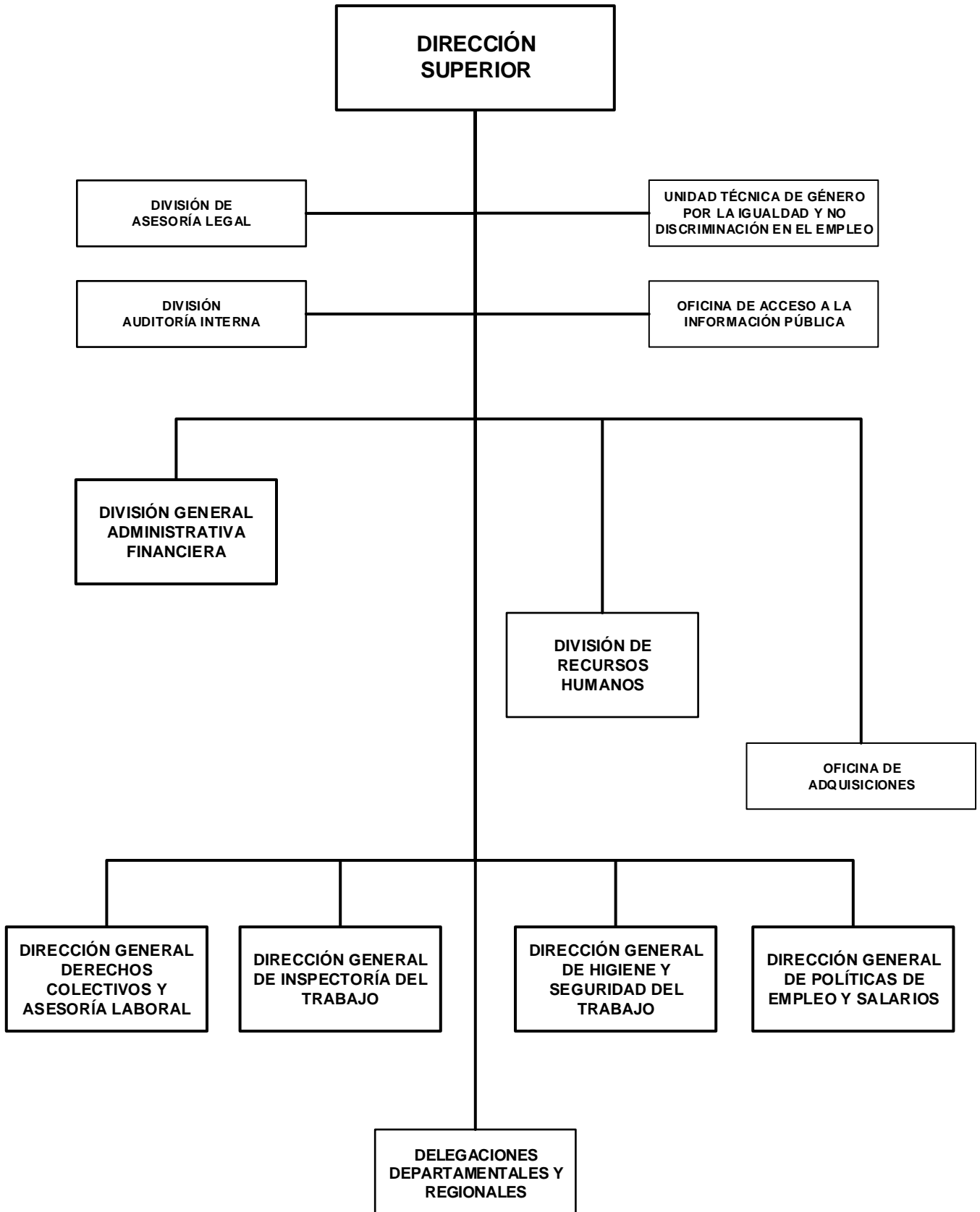

## MINISTERIO DEL TRABAJO

### POLITICA INSTITUCIONAL

Garantizar la tutela y restitución de los derechos laborales de las y los trabajadores; de las y los adolescentes trabajadores, así como el derecho de niñas y niños a no trabajar, a través del efectivo cumplimiento de la legislación laboral y con equidad de género.

Promover, intervenir, vigilar y establecer acciones para el cumplimiento de las disposiciones legales en materia de higiene y seguridad del trabajo, que el Estado, los empleadores y trabajadores deben desarrollar a fin de garantizar ambientes de trabajos seguros y saludables, en los centros de trabajo.

Establecer y consolidar los mecanismos de coordinación, colaboración y articulación institucional, con los diferentes sectores económicos del país e instituciones formativas técnicas y superiores, a fin de prestar los servicios de orientación e intermediación laboral en igualdad de derechos y oportunidades, así como la recopilación, procesamiento y análisis de la dinámica de los indicadores de empleo y salario del mercado laboral.

Garantizar la restitución de los derechos laborales de las personas trabajadoras con la efectividad en la solución de los conflictos laborales, a través de los métodos alternos de resolución de conflictos, principalmente la conciliación individual y la negociación colectiva, así como la asesoría laboral y la defensa gratuita de las personas trabajadoras en la vía judicial.

Fortalecer los espacios de diálogo y consenso, promoviendo la firma de acuerdos tripartitos que permitan estabilidad y paz laboral (Comisión Nacional de Salarios Mínimo y Acuerdos Tripartitos de Zonas Francas).

Optimizar y racionalizar los recursos administrativos-financieros, a fin de contribuir a que se cumplan las metas y objetivos de la Institución.

### ASIGNACIONES PRESUPUESTARIAS

El presupuesto de Ministerio del Trabajo asciende a C\$ 169,650,000 y su distribución por programa y clasificaciones del gasto se presenta a continuación.

#### CLASIFICACIÓN ECONÓMICA POR PROGRAMAS (Córdoba)

PROGRAMA	GASTOS		
	CORRIENTE	CAPITAL	TOTAL
ACTIVIDADES CENTRALES	69,688,237	18,209,000	87,897,237
MEJORAMIENTO Y EQUIPAMIENTO DEL EDIFICIO DE ATENCIÓN AL PÚBLICO DEL MINISTERIO DEL TRABAJO EN MANAGUA	-	16,051,000	16,051,000
DERECHOS INDIVIDUALES, COLECTIVOS Y ASESORÍA LABORAL	9,380,374	-	9,380,374
HIGIENE Y SEGURIDAD EN EL TRABAJO	7,895,860	-	7,895,860
POLÍTICAS ACTIVAS DE TRABAJO Y SALARIOS	7,586,873	-	7,586,873
INSPECCIÓN DEL TRABAJO	56,889,656	-	56,889,656
<b>TOTAL</b>	<b>151,441,000</b>	<b>18,209,000</b>	<b>169,650,000</b>
RENTAS DEL TESORO	137,525,000	16,051,000	153,576,000
RENTAS CON DESTINO ESPECÍFICO	13,916,000	2,158,000	16,074,000

# MINISTERIO DEL TRABAJO

## CRÉDITOS PRESUPUESTARIOS POR GRUPO DE GASTO Y PROGRAMAS (Córdobas)

PROGRAMAS	SERVICIOS PERSONALES	SERVICIOS NO PERSONALES	MATERIALES Y SUMINISTROS	BIENES DE USO	TRANSFERENCIAS CORRIENTES	TRANSFERENCIAS DE CAPITAL	OTROS GASTOS	TOTAL
ACTIVIDADES CENTRALES	48,551,719	15,513,312	5,314,322	17,549,763	968,121	-	-	87,897,237
MEJORAMIENTO Y EQUIPAMIENTO DEL EDIFICIO DE ATENCIÓN AL PÚBLICO DEL MINISTERIO DEL TRABAJO EN MANAGUA	-	659,237	-	15,391,763	-	-	-	16,051,000
DERECHOS INDIVIDUALES, COLECTIVOS Y ASESORÍA LABORAL	8,854,074	205,257	321,043	-	-	-	-	9,380,374
HIGIENE Y SEGURIDAD EN EL TRABAJO	7,180,092	584,193	131,575	-	-	-	-	7,895,860
POLÍTICAS ACTIVAS DE TRABAJO Y SALARIOS	7,055,418	284,202	247,253	-	-	-	-	7,586,873
INSPECCIÓN DEL TRABAJO	46,813,358	6,521,953	3,554,345	-	-	-	-	56,889,656
<b>TOTAL</b>	<b>118,454,661</b>	<b>23,108,917</b>	<b>9,568,538</b>	<b>17,549,763</b>	<b>968,121</b>	<b>-</b>	<b>-</b>	<b>169,650,000</b>

### DETALLE DE CARGOS

De acuerdo al tipo de función, la distribución de cargos, es el siguiente :

Tipo de Cargos	Cantidad	MONTO ANUAL
Técnicos Científicos	192	29,684,194
Dirección	71	31,443,456
Servicios Administrativos	29	3,835,554
Servicios Generales	56	5,631,074
<b>Total</b>	<b>348</b>	<b>70,594,278</b>

### DESCRIPCIÓN DE PROGRAMAS

#### PROGRAMA 001 : ACTIVIDADES CENTRALES

Planifica, organiza, administra, supervisa y controla los procesos administrativos financieros.

#### PROGRAMA 011 : DERECHOS INDIVIDUALES, COLECTIVOS Y ASESORÍA LABORAL

Promueve y aplica la conciliación individual y la negociación colectiva, como métodos alternos de resolución de los conflictos laborales. Acompaña a los trabajadores en sus demandas en la vía judicial, negociación y firma de convenios colectivos. Orienta e informa a las personas trabajadoras de sus derechos establecidos bajo el tenor de lo dispuesto en la Constitución Política, Código del Trabajo, Legislación Laboral y en materia sindical, Leyes Especiales, reglamentos ministeriales y convenios colectivos o acuerdos.

#### METAS

Descripción	Unidad de Medida	Cantidad
Sesiones de las Comisiones Laborales Territoriales	Acta	64.0
Personas asesoradas en materia laboral	Asesoría	107,000.0
Convenios colectivos negociados y firmados a través del consenso entre personas empleadoras y trabajadoras	Convenio	60.0
Personas trabajadoras acompañadas en sus demandas laborales en la vía judicial	Demanda	2,000.0
Actas de acuerdo firmadas en las conciliaciones individuales	Acta	6,700.0

## MINISTERIO DEL TRABAJO

### PROGRAMA 012 : HIGIENE Y SEGURIDAD EN EL TRABAJO

Regula el sistema de inspecciones y reinspecciones en materia de higiene y seguridad del trabajo, para vigilar el cumplimiento del conjunto de disposiciones mínimas en materia de higiene y seguridad del trabajo, que el Estado, los empleadores y los trabajadores deben desarrollar en los centros de trabajo, para proteger la salud de las personas en el desempeño de sus labores. Pronunciamiento de la autoridad laboral en los procesos administrativos de su competencia, y capacitación en materia de higiene y seguridad del trabajo.

#### METAS

Descripción	Unidad de Medida	Cantidad
Ctros. de trabajo que cumplen con la org. y constitución de las Com. Mixtas de Higiene y Seguridad del trabajo	Acta de Constitución	3,097.0
Inspecciones y reinspecciones en materia de higiene y seguridad del trabajo	Inspección	6,042.0
Personas asesoradas y capacitadas en materia de higiene y seguridad en el trabajo	Persona	19,894.0
Sesiones de los Consejos Nacional, Regional y Departamental de Higiene y Seguridad del Trabajo	Sesión	2.0

### PROGRAMA 013 : POLÍTICAS ACTIVAS DE TRABAJO Y SALARIOS

Promueve los servicios de intermediación laboral con prácticas de género; desarrolla la labor de promoción, divulgación y capacitación en temas de empleo, salario y migración laboral. Realiza análisis requeridos por la Comisión Nacional de Salario Mínimo, para fundamentar las propuestas de alternativas de salarios mínimos, a fin de determinar los mismos en la negociación tripartita.

#### METAS

Descripción	Unidad de Medida	Cantidad
Sesiones de la Comisión Nacional de los Salarios Mínimos	Sesión	2.0
Visitas a empresas, para promocionar los Servicios de Empleo y Salarios	Empresa	8,372.0
Personas asesoradas y capacitadas en temas de empleo, salario, productividad y migración laboral	Persona	13,048.0
Personas inscritas, intermediadas y colocadas laboralmente a través del SEPEM	Persona	19,162.0
Informe de los indicadores de empleo y salario en las empresas adscritas al seguro social	Informe	12.0

### PROGRAMA 014 : INSPECCIÓN DEL TRABAJO

Regula el sistema de inspecciones y reinspecciones en materia laboral, para vigilar el cumplimiento de la legislación laboral y medir el nivel de cumplimiento en las disposiciones orientadas en la inspección laboral. Pronunciamiento de la autoridad laboral en los procesos administrativos de su competencia; difusión y divulgación de la legislación laboral. Capacitación a las personas trabajadoras en derecho laboral, tutelando y restituyendo los derechos laborales de las personas trabajadoras.

#### METAS

Descripción	Unidad de Medida	Cantidad
Inspecciones y reinspecciones en materia laboral	Inspección	16,246.0
Centros de trabajo que firman actas de compromiso para el respeto de los derechos laborales de personas adolescentes y no contratación de mano de obra infantil, en consenso con empleadores	Acta	9,236.0
Personas capacitadas e informadas en materia de derechos laborales	Persona	17,328.0
Inspecciones en materia de trabajo infantil	Inspección	2,647.0
Mujeres capacitadas en derechos laborales	Mujer	1,642.0

# MINISTERIO DEL TRABAJO

## DETALLE DE GASTO DE CAPITAL (PROYECTOS Y OTROS) (Córdobas)

NOMBRE Y FUENTE DE FINANCIAMIENTO	ASIGNACIÓN 2026
<b>PROYECTO</b>	<b>16,051,000</b>
<b>PROGRAMA 001 : ACTIVIDADES CENTRALES</b>	
<b>MEJORAMIENTO Y EQUIPAMIENTO DEL EDIFICIO DE ATENCIÓN AL PÚBLICO DEL MINISTERIO DEL TRABAJO EN MANAGUA</b>	<b>16,051,000</b>
Rentas del Tesoro	16,051,000
<b>OTROS</b>	<b>2,158,000</b>
<b>PROGRAMA 001 : ACTIVIDADES CENTRALES</b>	
<b>EQUIPO DE OFICINA</b>	<b>158,000</b>
Rentas con Destino Específico	158,000
<b>PROGRAMAS DE INFORMÁTICA (SOFTWARE)</b>	<b>2,000,000</b>
Rentas con Destino Específico	2,000,000
<b>TOTAL</b>	<b>18,209,000</b>
Rentas del Tesoro	16,051,000
Rentas con Destino Específico	2,158,000

## ASIGNACIONES PRESUPUESTARIAS POR OBJETO DE GASTO (Córdobas)

TIPO DE GASTO	GRUPO	RENGLÓN	CONCEPTO	CRÉDITOS PRESUPUESTARIOS	FTES FINANC.
<b>GASTO CORRIENTE</b>					
	<b>1</b>		<b>SERVICIOS PERSONALES</b>	<b>118,454,661</b>	
		111	Salarios de personal permanente	70,594,278	11
		112	Décimo tercer mes personal permanente	6,476,414	11
		113	Aporte patronal personal permanente	18,042,480	11
		114	Horas extras personal permanente	2,483,404	11
		116	Retribución por antigüedad	7,122,479	11
		119	Otras retribuciones adicionales al personal permanente	3,094,000	11
		121	Salarios de personal transitorio	1,519,896	13
		126	Décimo tercer mes personal no permanente	126,658	13
		127	Aporte patronal personal no permanente	342,048	13
		129	Otras retribuciones adicionales personal no permanente	127,656	13
		141	Pago por vacaciones	200,000	13
		143	Indemnización por cese de funciones	700,000	13
		144	Beneficios sociales al trabajador	4,003,890	11
		144	Beneficios sociales al trabajador	2,010,000	13
		151	Aporte patronal al INATEC	1,611,458	11

**MINISTERIO DEL TRABAJO**  
**ASIGNACIONES PRESUPUESTARIAS**  
**POR OBJETO DE GASTO**  
**(Córdoba)**

TIPO DE GASTO	GRUPO	RENGLÓN	CONCEPTO	CRÉDITOS PRESUPUESTARIOS	FTES FINANC.
<b><u>GASTO CORRIENTE</u></b>					
	<b>2</b>	<b>SERVICIOS NO PERSONALES</b>		<b>22,449,680</b>	
		211	Agua y alcantarillado	1,450,000	11
		212	Energía eléctrica	3,895,000	11
		213	Telefonía	870,000	11
		214	Internet	910,000	11
		214	Internet	458,000	13
		216	Servicios de correos	375,000	13
		222	Arrendamientos de edificios y viviendas	1,885,908	11
		223	Arrendamientos de equipos de oficina	1,000,000	13
		231	Mantenimiento y reparación de edificios y viviendas	600,000	13
		234	Mantenimiento y reparación de equipos de transporte, tracción y elevación	537,360	11
		234	Mantenimiento y reparación de equipos de transporte, tracción y elevación	1,200,000	13
		236	Mantenimiento y reparación de equipos de oficina	56,840	11
		236	Mantenimiento y reparación de equipos de oficina	250,000	13
		244	Servicios de capacitación	260,000	13
		249	Otros servicios técnicos	300,000	13
		253	Servicios de imprenta, publicaciones y reproducciones	623,743	11
		255	Primas y gastos de seguro	200,000	11
		261	Pasajes para el interior	1,768,517	11
		261	Pasajes para el interior	410,000	13
		262	Pasajes para el exterior	250,000	13
		263	Viáticos para el interior	2,222,208	11
		263	Viáticos para el interior	460,000	13
		264	Viáticos para el exterior	240,000	13
		291	Servicios de ceremonial y protocolo	1,750,000	13
		293	Servicios de limpieza y fumigación	100,000	11
		299	Otros servicios no personales	377,104	11
	<b>3</b>	<b>MATERIALES Y SUMINISTROS</b>		<b>9,568,538</b>	
		311	Alimentos y bebidas para personas	590,163	11
		311	Alimentos y bebidas para personas	120,000	13
		314	Productos agroforestales	40,000	13

**MINISTERIO DEL TRABAJO**  
**ASIGNACIONES PRESUPUESTARIAS**  
**POR OBJETO DE GASTO**  
**(Córdoba)**

TIPO DE GASTO	GRUPO	RENLÓN	CONCEPTO	CRÉDITOS PRESUPUESTARIOS	FTES FINANC.
<b><u>GASTO CORRIENTE</u></b>					
	<b>3</b>		<b>MATERIALES Y SUMINISTROS</b>		
		323	Prendas de vestir	125,000	13
		331	Papel	732,493	11
		332	Productos de artes gráficas	66,612	11
		333	Productos de papel y cartón	220,581	11
		342	Artículos de cuero y calzados	150,000	13
		344	Llantas y neumáticos	526,299	11
		355	Tintes, pinturas y colorantes	20,000	11
		356	Combustibles y lubricantes	3,831,597	11
		358	Productos de material plástico	21,894	11
		358	Productos de material plástico	50,000	13
		369	Otros productos metálicos	37,289	11
		391	Útiles de oficina y educacionales	1,760,901	11
		391	Útiles de oficina y educacionales	300,000	13
		392	Útiles de limpieza y productos sanitarios	310,107	11
		392	Útiles de limpieza y productos sanitarios	201,742	13
		393	Repuestos y accesorios	350,598	11
		395	Utensilios de cocina y comedor	10,000	11
		397	Accesorios y materiales eléctricos	103,262	11
	<b>5</b>		<b>TRANSFERENCIAS, SUBSIDIOS Y DONACIONES CORRIENTES</b>	<b>968,121</b>	
		552	Transferencias y donaciones corrientes a organismos internacionales	618,121	11
		552	Transferencias y donaciones corrientes a organismos internacionales	350,000	13
			<b><u>TOTAL GASTO CORRIENTE</u></b>	<b>151,441,000</b>	
<b><u>GASTO DE CAPITAL</u></b>					
	<b>2</b>		<b>SERVICIOS NO PERSONALES</b>	<b>659,237</b>	
		242	Supervisión de obras	659,237	11
	<b>4</b>		<b>ACTIVOS NO FINANCIEROS</b>	<b>17,549,763</b>	
		421	Equipo de oficina	158,000	13
		441	Construcciones y mejoras de bienes de dominio privado	15,391,763	11
		461	Programas de informática (software)	2,000,000	13
			<b><u>TOTAL GASTO DE CAPITAL</u></b>	<b>18,209,000</b>	
<b>TOTAL MINISTERIO DEL TRABAJO</b>				<b>169,650,000</b>	