

# MINISTERIO DE SALUD

## ORGANIGRAMA 2026

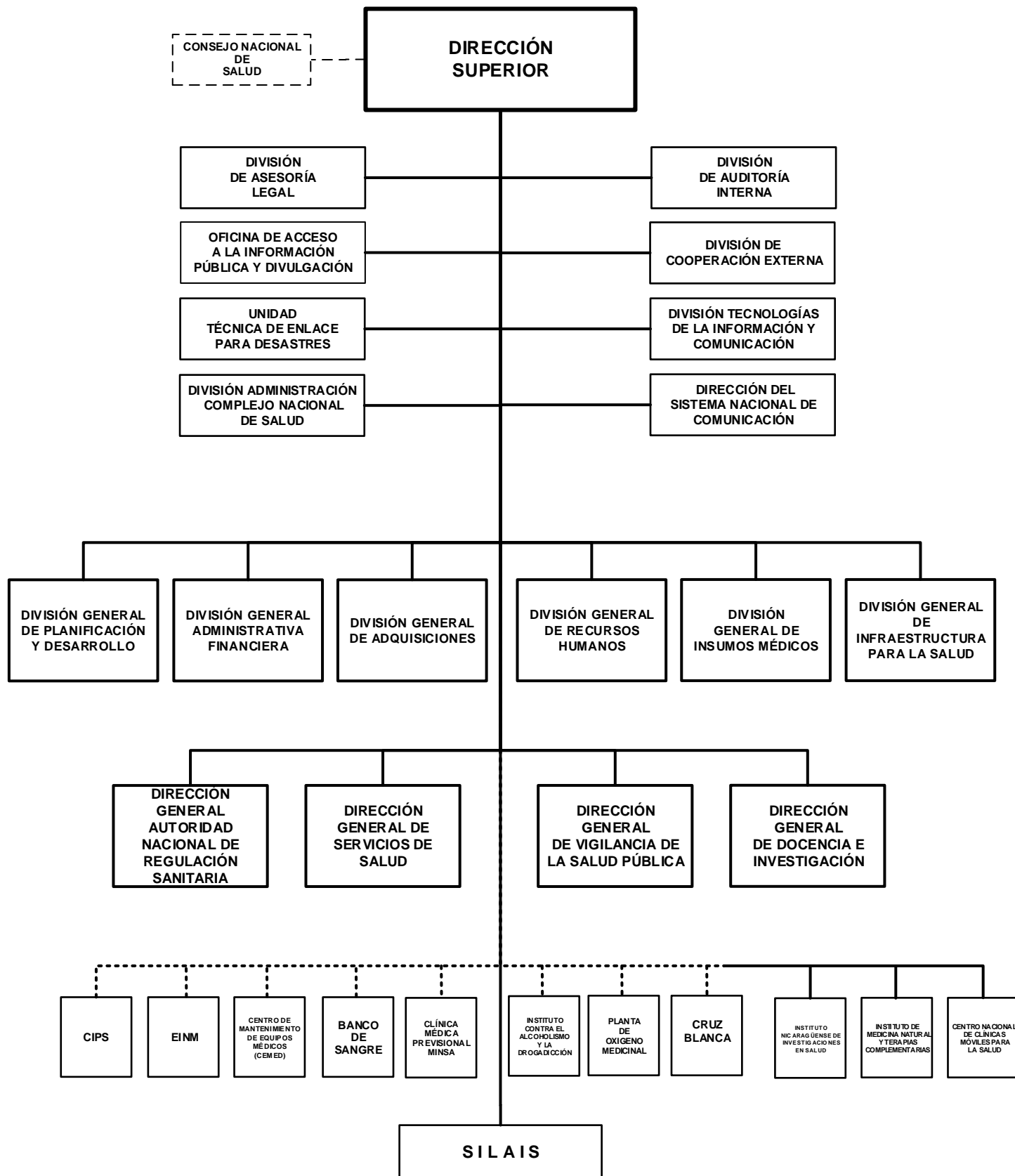

# MINISTERIO DE SALUD

## POLÍTICA INSTITUCIONAL

Mantener el acceso gratuito y universal a los servicios de salud; brindar atención a la población de acuerdo a sus necesidades; continuar con los esfuerzos nacionales y el apoyo de la cooperación externa para seguir mejorando la calidad de los servicios de salud, esperanza de vida y desarrollo humano de la población Nicaragüense.

Continuar con la implementación de acciones de promoción, prevención con calidad, equidad y enfoque de género, involucrando a la población en acciones de información, educación y comunicación. Garantizar la gratuidad y atención con calidad a la población Nicaragüense y otorgando la medicina necesaria.

Continuar con la mejora de la infraestructura de la red de servicios de salud y las condiciones básicas en las unidades de salud.

Adecuar las intervenciones de salud a las características geográficas, políticas, culturales y étnicas, rescatando la medicina popular, tradicional y otras formas de medicina no occidental.

Fortalecer las acciones de salud preventiva, articulando esfuerzos con las instituciones del Estado, fomentando la participación ciudadana en el control social del sector salud, para mejorar la eficiencia y eficacia.

Cambiar el modelo de atención curativo e individual hacia un modelo de atención familiar que incluya el abordaje comunitario y ambiental, en el que se destaque la educación, prevención, promoción y recuperación de la salud.

Continuar con el programa de formación y capacitación del personal de salud, que permita la sostenibilidad de las intervenciones, conforme al modelo de atención familiar y comunitario.

Regular el funcionamiento de las empresas médicas previsionales del MINSA, para mejorar los servicios de calidad a la población trabajadora y sus beneficiarios y estimular la afiliación a las empresas médicas.

Articular y armonizar la cooperación externa en función de las nuevas políticas y estrategias del sector salud. Seguir fortaleciendo la capacidad resolutoria de los hospitales y la infraestructura de la red de servicios de salud.

## ASIGNACIONES PRESUPUESTARIAS

El presupuesto de Ministerio de Salud asciende a C\$ 27,715,676,000 y su distribución por programa y clasificaciones del gasto se presenta a continuación.

### CLASIFICACIÓN ECONÓMICA POR PROGRAMAS (Córdobas)

PROGRAMA	GASTOS		
	CORRIENTE	CAPITAL	TOTAL
ACTIVIDADES CENTRALES	1,052,030,280	94,750,883	1,146,781,163
ACTIVIDADES SEDES LOCALES	680,954,942	3,600,000	684,554,942
PROMOCIÓN DE LA SALUD Y PREVENCIÓN DE ENFERMEDADES	983,785,922	111,535,280	1,095,321,202
ATENCIÓN INTEGRAL EN EL PRIMER NIVEL DE ATENCIÓN	10,802,056,869	824,284,581	11,626,341,450
ATENCIÓN DE SALUD HOSPITALARIA	8,878,421,374	4,284,255,869	13,162,677,243
<b>TOTAL</b>	<b>22,397,249,387</b>	<b>5,318,426,613</b>	<b>27,715,676,000</b>
RENTAS DEL TESORO	20,977,158,387	2,142,104,641	23,119,263,028
RENTAS DEL TESORO ALIVIO BID	-	1,588,938,972	1,588,938,972
RENTAS DEL TESORO ALIVIO BM	915,500,000	-	915,500,000
RENTAS CON DESTINO ESPECÍFICO	304,018,000	75,000,000	379,018,000
DONACIONES EXTERNAS	50,000,000	-	50,000,000
PRÉSTAMOS EXTERNOS	150,573,000	1,512,383,000	1,662,956,000

# MINISTERIO DE SALUD

## CRÉDITOS PRESUPUESTARIOS POR GRUPO DE GASTO Y PROGRAMAS (Córdobas)

PROGRAMAS	SERVICIOS PERSONALES	SERVICIOS NO PERSONALES	MATERIALES Y SUMINISTROS	BIENES DE USO	TRANSFERENCIAS CORRIENTES	TRANSFERENCIAS DE CAPITAL	OTROS GASTOS	TOTAL
ACTIVIDADES CENTRALES	549,963,709	206,302,111	270,119,696	69,088,575	25,644,764	25,662,308	-	1,146,781,163
ACTIVIDADES SEDES LOCALES	545,340,977	30,717,272	15,256,858	3,600,000	89,639,835	-	-	684,554,942
PROMOCIÓN DE LA SALUD Y PREVENCIÓN DE ENFERMEDADES	-	187,814,033	548,658,857	111,535,280	247,313,032	-	-	1,095,321,202
ATENCIÓN INTEGRAL EN EL PRIMER NIVEL DE ATENCIÓN	5,661,803,003	1,201,817,389	3,086,264,217	807,984,901	855,307,260	13,164,680	-	11,626,341,450
ATENCIÓN DE SALUD HOSPITALARIA	5,152,045,894	1,044,868,015	2,158,514,182	4,262,788,464	544,460,688	-	-	13,162,677,243
<b>TOTAL</b>	<b>11,909,153,583</b>	<b>2,671,518,820</b>	<b>6,078,813,810</b>	<b>5,254,997,220</b>	<b>1,762,365,579</b>	<b>38,826,988</b>	-	<b>27,715,676,000</b>

### DETALLE DE CARGOS

De acuerdo al tipo de función, la distribución de cargos, es el siguiente :

Tipo de Cargos	Cantidad	MONTO ANUAL
Dirección	1,921	423,431,012
Servicios de Salud	19,090	2,616,508,703
Técnicos Científicos	1,927	244,436,384
Servicios Generales	5,570	557,970,732
Servicios a la Producción	702	70,290,184
Servicios Administrativos	1,298	136,390,877
Docentes	125	12,673,846
<b>Total</b>	<b>30,633</b>	<b>4,061,701,738</b>

### DESCRIPCIÓN DE PROGRAMAS

#### PROGRAMA 001 : ACTIVIDADES CENTRALES

Garantiza la rectoría sectorial en beneficio de la población, brindando apoyo para la protección y promoción de la salud. Promueve acciones para mantener la calidad de los servicios brindados a la población por los subsectores público y comunitario. Establece las medidas necesarias para garantizar la seguridad e inocuidad de los alimentos y medicamentos, a través del proceso de regulación y fiscalización sanitaria. Fomento de políticas saludables en todos los sectores económicos y sociales del país. Impulsa el desarrollo de los recursos humanos del Sistema de Salud y el fortalecimiento de los sistemas de información del sector. Contribuye a la ejecución del Plan de Inversión Pública Institucional.

#### PROGRAMA 002 : PROYECTOS CENTRALES

Constituye los proyectos de inversión pública que contribuyen al fortalecimiento institucional de los programas sustantivos.

#### PROGRAMA 013 : ACTIVIDADES SEDES LOCALES

Asegura el fortalecimiento y conducción de los Sistemas Locales de Atención Integral en Salud (SILAIS) y de la Red Integrada de Salud (RIS) en su ámbito territorial. Ejerce las tareas delegadas por el Nivel Central del MINSA relacionadas con la rectoría sectorial en salud a nivel de su territorio. Fiscaliza la producción, almacenamiento, procesamiento y manipulación de alimentos, así como de los medicamentos y las farmacias.

#### PROGRAMA 014 : PROMOCIÓN DE LA SALUD Y PREVENCIÓN DE ENFERMEDADES

Promueve el fomento de la salud de las personas, familias y comunidades con un enfoque interinstitucional e intersectorial, con el protagonismo de la ciudadanía organizada en los Gabinetes de la Familia, la Comunidad y la Vida; fomentando y cuidando la salud desde el inicio de la vida con énfasis a la primera infancia, la adolescencia y el envejecimiento activo y saludable.

Impulsa acciones de prevención de enfermedades en conjunto con la población, a través de la coordinación de los Gabinetes de Familia, Comunidad y Vida,

# MINISTERIO DE SALUD

## METAS

Descripción	Unidad de Medida	Cantidad
Número de abatizaciones a viviendas (Urbanas y Rural) en la jornada del poder ciudadano contra las epidemias (PBG)	Abatización	15,882,173.0
Número de embarazadas rurales con Plan Parto (PBG)	Mujer Embarazada	80,055.0
Número de dosis de vacunas aplicadas en las Jornadas de Salud del Poder Ciudadano (CBG - Vacunas / Inmunizadas)	Dosis	2,411,520.0
Número de mujeres embarazadas de zonas rurales albergadas en Casas Maternas (PBG)	Mujer Embarazada	67,444.0

### PROGRAMA 016 : ATENCIÓN INTEGRAL EN EL PRIMER NIVEL DE ATENCIÓN

Motiva un cambio de actitud del personal de Salud, para brindar atención con calidad y calidez a los pacientes y sus familiares en las unidades de salud. Realiza acciones de intervenciones clínicas tanto intramuros, como extramuros, completadas en el Modelo de Salud Familiar y Comunitaria (MSFC) y sus adecuaciones culturales Modelo de Atención en Salud Integral de Región Autónoma Atlántico Norte (MASIRAAN) y Modelo de Atención en Salud Integral de Región Autónoma Atlántico Sur (MASIRAAS), dirigidas a la prevención de las personas sanas y recuperación de la salud de las enfermas, a través de la intervención del Equipo de Salud Familiar (ES AFC) o de los Grupos Integrales de Salud Intercultural (GISI en la Costa Caribe) en sus sectores.

Integra al Sistema de Salud Pública, la Medicina Alternativa y otras prácticas complementarias, articulándolas a los servicios de salud familiar y comunitaria.

## METAS

Descripción	Unidad de Medida	Cantidad
Número de visitas para atención integral en sus hogares (CBG- Todos con voz)	Visita	427,287.0
Número de controles puerperales (Mediato y Tardío) (PBG)	Control	81,803.0
Número de consultas médicas en el primer nivel (CBG)	Consulta Médica	12,203,370.0
Número de niños y niñas menores de 1 año con 1er Control de Vigilancia y Promoción del Crecimiento y Desarrollo (VPCD) realizados en el año Biológico (PBG)	Control	109,497.0
Número de embarazadas captadas en el 1er trimestre del embarazo (PBG)	Mujer Embarazada	83,948.0
Número de embarazadas con 4 controles prenatales (PBG)	Mujer Embarazada	89,388.0
Número de segundos controles de VPCD realizados en el año Biológico a niños de uno a cuatro años (PBG)	Control	448,712.0
Total de dosis de vacunas aplicadas (CBG- Vacunas / Inmunizaciones)	Dosis	4,074,892.0
Número de atenciones de planificación familiar a mujeres en edad fértil (PBG)	Atención	1,956,674.0
Número de consultas de enfermería (CBG)	Consulta	11,156,226.0
Número de atenciones en el primer nivel brindadas a mujeres (PBG)	Consulta	16,351,717.0
Hospitales primarios nuevos (CBG - Obras nuevas y reparadas)	Hospital	3.0
Número de papanicolaou en mujeres mayores de 15 años hasta 99 (Primeros y subsecuentes) (PBG)	Control	1,252,757.0
Número de embarazadas captadas con prueba de VIH (PBG)	Mujer Embarazada	98,700.0
Número de familias visitadas primera vez por el programa AMOR por los más chiquitos (CBG)	Visita	98,547.0

## MINISTERIO DE SALUD

### PROGRAMA 017 : ATENCIÓN DE SALUD HOSPITALARIA

A través de la red hospitalaria de salud, se realizarán acciones orientadas al restablecimiento de la salud, con la recuperación de las características estructurales y funcionales normales de una persona, a través de la atención de la población en los servicios especializados y de alta complejidad tecnológica, como servicios de hospitalización.

Mejorar el abastecimiento de material de osteosíntesis y prótesis a la población, a través de la búsqueda de recursos y alternativas con el sector privado. Incrementar la capacidad instalada en las unidades hospitalarias para atender los casos de Insuficiencia Renal Crónica (IRC).

#### METAS

Descripción	Unidad de Medida	Cantidad
Número de cirugías mayores programadas (CBG)	Cirugía	117,139.0
Número de egresos hospitalarios de mujeres (PBG)	Egreso	318,178.0
Número de cirugías menores (CBG)	Cirugía	181,896.0
Número de cirugías mayores de emergencia (CBG)	Cirugía	36,830.0
Hospitales departamentales nuevos (CBG - Obras nuevas y reparadas)	Hospital	2.0
Número de hospitales departamentales rehabilitados	Hospital	1.0
Número de cirugías de operación milagro (CBG)	Cirugía	13,441.0
Número de partos asistidos (CBG)	Parto	80,993.0
Número de consultas en hospitales (externas y de emergencia) (CBG)	Consulta	3,726,232.0
Numero de Egresos Hospitalarios	Persona	454,540.0
Numero de Placas de Rayos X	Unidad	1,251,246.0
Numero de Resonancias Magnéticas Computarizadas	Resonancia Magnetica	7,000.0
Numero de Examen de Laboratorio	Examen	28,547,383.0
Número de Tomografías	Tomografía	49,834.0

#### DETALLE DE GASTO DE CAPITAL (PROYECTOS Y OTROS) (Córdoba)

NOMBRE Y FUENTE DE FINANCIAMIENTO	ASIGNACIÓN 2026
<b><u>PROYECTO</u></b>	<b>4,464,814,056</b>
<b>PROGRAMA 016 : ATENCIÓN INTEGRAL EN EL PRIMER NIVEL DE ATENCIÓN</b>	
<b>REHABILITACIÓN Y EQUIPAMIENTO DEL CENTRO DE SALUD MARÍA DEL CARMEN SALMERÓN EN CHINANDEGA</b>	<b>40,405,000</b>
Rentas del Tesoro	40,405,000
<b>CONSTRUCCIÓN Y EQUIPAMIENTO DEL HOSPITAL PRIMARIO EN ALTAGRACIA, RIVAS</b>	<b>97,831,590</b>
Rentas del Tesoro	97,831,590
<b>MEJORAMIENTO Y EQUIPAMIENTO DEL HOSPITAL PRIMARIO MIGUEL ÁNGEL PLAZAOLA EN EL TORTUGUERO, RACCS</b>	<b>37,776,511</b>
Rentas del Tesoro	37,776,511
<b>CONSTRUCCIÓN Y EQUIPAMIENTO DE HOSPITAL PRIMARIO EN NAGAROTE</b>	<b>169,220,000</b>
Rentas del Tesoro	169,220,000
<b>REEMPLAZO Y EQUIPAMIENTO DEL HOSPITAL PRIMARIO EN WASPAM, RACCN</b>	<b>90,000,000</b>
Rentas del Tesoro	90,000,000
<b>CONSTRUCCIÓN Y EQUIPAMIENTO DEL HOSPITAL PRIMARIO TEPEYAC, GRANADA</b>	<b>5,765,395</b>
Rentas del Tesoro	5,765,395

# MINISTERIO DE SALUD

## DETALLE DE GASTO DE CAPITAL (PROYECTOS Y OTROS) (Córdobas)

NOMBRE Y FUENTE DE FINANCIAMIENTO	ASIGNACIÓN 2026
<b>CONSTRUCCIÓN Y EQUIPAMIENTO DEL HOSPITAL PRIMARIO SAN RAFAEL EN SAN RAFAEL DEL SUR, MANAGUA</b>	<b>28,979,701</b>
Rentas del Tesoro	28,979,701
<b>PROGRAMA 017 : ATENCIÓN DE SALUD HOSPITALARIA</b>	
<b>CONSTRUCCIÓN Y EQUIPAMIENTO DEL CENTRO NACIONAL DE REHABILITACIÓN ALDO CHAVARRÍA MAIRENA EN MANAGUA</b>	<b>836,149</b>
Préstamos Externos, Export- Imports Bank of India	836,149
<b>REEMPLAZO Y EQUIPAMIENTO DEL HOSPITAL REGIONAL NUEVO AMANECER DE LA REGIÓN AUTÓNOMA COSTA CARIBE NORTE</b>	<b>732,486,591</b>
Préstamos Externos, Banco Centroamericano de Integración Económica	732,486,591
<b>CONSTRUCCIÓN Y EQUIPAMIENTO DEL HOSPITAL DEPARTAMENTAL EN LAS MINAS</b>	<b>3,300,000</b>
Préstamos Externos, El Fondo Saudí para el Desarrollo	3,300,000
<b>REEMPLAZO Y EQUIPAMIENTO DEL CENTRO DE ALTA TECNOLOGÍA DEL HOSPITAL ANTONIO LENIN FONSECA EN MANAGUA</b>	<b>239,914,820</b>
Rentas del Tesoro	13,454,560
Préstamos Externos, Export- Imports Bank of India	226,360,260
Préstamos Externos, Banco Centroamericano de Integración Económica	100,000
<b>CONSTRUCCIÓN Y EQUIPAMIENTO DE HOSPITAL DEPARTAMENTAL EN DIRIAMBÁ</b>	<b>14,032,405</b>
Rentas del Tesoro	14,032,405
<b>CONSTRUCCIÓN Y EQUIPAMIENTO DEL ÁREA DEL RESONADOR MAGNÉTICO EN EL HOSPITAL OCCIDENTAL DR. FERNANDO VÉLEZ PAIZ, MANAGUA</b>	<b>109,043,232</b>
Rentas del Tesoro	109,043,232
<b>CONSTRUCCIÓN Y EQUIPAMIENTO DEL ÁREA DE TOMOGRAFÍA DEL HOSPITAL VICTORIA MOTTA EN JINOTEGA</b>	<b>34,193,278</b>
Rentas del Tesoro	34,193,278
<b>REEMPLAZO Y EQUIPAMIENTO DEL HOSPITAL REGIONAL SAN JUAN DE DIOS EN ESTELÍ</b>	<b>100,000</b>
Rentas del Tesoro	100,000
<b>MEJORAMIENTO DE CONSULTA EXTERNA DEL HOSPITAL DEPARTAMENTAL JUAN ANTONIO BRENES EN SOMOTO, MADRIZ</b>	<b>22,607,885</b>
Rentas del Tesoro	22,607,885
<b>MEJORAMIENTO Y EQUIPAMIENTO DEL ÁREA DE EMERGENCIA Y TERAPIAS INTENSIVAS DEL HOSPITAL DE REFERENCIA NACIONAL MANUEL DE JESÚS RIVERA "LA MASCOTA" EN MANAGUA</b>	<b>56,411,431</b>
Rentas del Tesoro	56,411,431
<b>CONSTRUCCIÓN Y EQUIPAMIENTO DEL HOSPITAL ORIENTAL EN MANAGUA</b>	<b>100,000</b>
Rentas del Tesoro	100,000
<b>MEJORAMIENTO Y EQUIPAMIENTO DEL ÁREA DE NEONATOLOGÍA DEL HOSPITAL DEPARTAMENTAL GASPÁR GARCÍA LAVIANA EN RIVAS</b>	<b>52,945,923</b>
Rentas del Tesoro	52,945,923
<b>AMPLIACIÓN DE LAS SALAS DE HOSPITALIZACIÓN DEL HOSPITAL REGIONAL ESCUELA CMDTE. CAMILO ORTEGA SAAVEDRA EN JUIGALPA, CHONTALES</b>	<b>47,776,727</b>
Rentas del Tesoro	47,776,727
<b>REEMPLAZO DEL HOSPITAL REGIONAL ESCUELA CMDTE. CAMILO ORTEGA SAAVEDRA, EN JUIGALPA, CHONTALES</b>	<b>100,000</b>
Rentas del Tesoro	100,000
<b>CONSTRUCCIÓN Y EQUIPAMIENTO DEL CENTRO DE ALTA TECNOLOGÍA DEL HOSPITAL REGIONAL CÉSAR AMADOR MOLINA EN MATAGALPA</b>	<b>201,209,350</b>
Rentas del Tesoro	201,209,350
<b>CONSTRUCCIÓN Y EQUIPAMIENTO DEL HOSPITAL PEDIÁTRICO LAS SEGOVIAS</b>	<b>428,473,084</b>
Rentas del Tesoro	204,374,096
Rentas del Tesoro Alivio BID	224,098,988

# MINISTERIO DE SALUD

## DETALLE DE GASTO DE CAPITAL (PROYECTOS Y OTROS) (Córdobas)

NOMBRE Y FUENTE DE FINANCIAMIENTO	ASIGNACIÓN 2026
<b>CONSTRUCCIÓN Y EQUIPAMIENTO DEL CENTRO ONCOLÓGICO NACIONAL DR. JUAN IGNACIO GUTIÉRREZ SACASA EN MANAGUA</b>	<b>1,364,839,984</b>
Rentas del Tesoro Alivio BID	1,364,839,984
<b>CONSTRUCCIÓN Y EQUIPAMIENTO DEL CENTRO NACIONAL DE NEUROCIRUGÍA DR. CARLOS VANZETTI EN MANAGUA</b>	<b>686,365,000</b>
Rentas del Tesoro	686,365,000
<b>MEJORAMIENTO Y EQUIPAMIENTO DEL HOSPITAL DEPARTAMENTAL COMANDANTE HILARIO SÁNCHEZ VÁSQUEZ, EN EL MUNICIPIO DE MASAYA</b>	<b>100,000</b>
Rentas del Tesoro	100,000
<b>OTROS</b>	<b>853,612,557</b>
<b>PROGRAMA 001 : ACTIVIDADES CENTRALES</b>	
<b>EQUIPO DE OFICINA</b>	<b>2,396,248</b>
Rentas con Destino Específico	2,396,248
<b>EQUIPO MÉDICO, SANITARIO Y DE LABORATORIO</b>	<b>36,966,234</b>
Rentas del Tesoro	26,772,901
Préstamos Externos, Banco Centroamericano de Integración Económica	7,893,333
Préstamos Externos, Banco Interamericano de Desarrollo	2,300,000
<b>EQUIPO DE TRANSPORTE, TRACCIÓN Y ELEVACIÓN</b>	<b>1,719,908</b>
Rentas con Destino Específico	1,719,908
<b>EQUIPO DE PRODUCCIÓN</b>	<b>263,651</b>
Rentas con Destino Específico	263,651
<b>EQUIPO DE COMUNICACIÓN Y SEÑALIZACIÓN</b>	<b>9,098,177</b>
Rentas del Tesoro	4,273,458
Rentas con Destino Específico	4,824,719
<b>EQUIPO DE COMPUTACIÓN</b>	<b>13,468,439</b>
Rentas con Destino Específico	13,468,439
<b>HERRAMIENTAS MAYORES</b>	<b>81,400</b>
Rentas con Destino Específico	81,400
<b>PROGRAMAS DE INFORMÁTICA (SOFTWARE)</b>	<b>5,094,518</b>
Rentas del Tesoro	4,694,518
Rentas con Destino Específico	400,000
<b>TRANSFERENCIAS DE CAPITAL DIRECTAS A PERSONAS NATURALES</b>	<b>2,000,000</b>
Rentas con Destino Específico	2,000,000
<b>TRANSFERENCIAS DE CAPITAL A INSTITUCIONES DESCENTRALIZADAS</b>	<b>23,662,308</b>
Rentas con Destino Específico	23,662,308
<b>PROGRAMA 013 : ACTIVIDADES SEDES LOCALES</b>	
<b>EQUIPO DE OFICINA</b>	<b>500,000</b>
Préstamos Externos, Banco Interamericano de Desarrollo	500,000
<b>EQUIPO DE TRANSPORTE, TRACCIÓN Y ELEVACIÓN</b>	<b>3,100,000</b>
Préstamos Externos, Banco Centroamericano de Integración Económica	3,100,000
<b>PROGRAMA 014 : PROMOCIÓN DE LA SALUD Y PREVENCIÓN DE ENFERMEDADES</b>	
<b>EQUIPO MÉDICO, SANITARIO Y DE LABORATORIO</b>	<b>73,378,474</b>
Préstamos Externos, Banco Centroamericano de Integración Económica	73,378,474

# MINISTERIO DE SALUD

## DETALLE DE GASTO DE CAPITAL (PROYECTOS Y OTROS) (Córdobas)

NOMBRE Y FUENTE DE FINANCIAMIENTO	ASIGNACIÓN 2026
<b>OTROS</b>	<b>853,612,557</b>
<b>PROGRAMA 014 : PROMOCIÓN DE LA SALUD Y PREVENCIÓN DE ENFERMEDADES</b>	
<b>EQUIPO DE TRANSPORTE, TRACCIÓN Y ELEVACIÓN</b>	<b>38,156,806</b>
Préstamos Externos, Banco Centroamericano de Integración Económica	38,156,806
<b>PROGRAMA 016 : ATENCIÓN INTEGRAL EN EL PRIMER NIVEL DE ATENCIÓN</b>	
<b>EQUIPO DE OFICINA</b>	<b>22,930,781</b>
Rentas del Tesoro	18,271,227
Rentas con Destino Específico	659,554
Préstamos Externos, Banco Centroamericano de Integración Económica	4,000,000
<b>EQUIPO MÉDICO, SANITARIO Y DE LABORATORIO</b>	<b>235,673,057</b>
Rentas del Tesoro	121,280,322
Rentas con Destino Específico	792,735
Préstamos Externos, Banco Centroamericano de Integración Económica	113,600,000
<b>EQUIPO DE TRANSPORTE, TRACCIÓN Y ELEVACIÓN</b>	<b>79,539,918</b>
Rentas del Tesoro	1,089,918
Préstamos Externos, Banco Centroamericano de Integración Económica	78,450,000
<b>EQUIPO DE PRODUCCIÓN</b>	<b>850,000</b>
Préstamos Externos, Banco Centroamericano de Integración Económica	850,000
<b>EQUIPO DE COMUNICACIÓN Y SEÑALIZACIÓN</b>	<b>70,000</b>
Rentas con Destino Específico	70,000
<b>EQUIPO DE COMPUTACIÓN</b>	<b>2,077,948</b>
Rentas con Destino Específico	2,077,948
<b>TRANSFERENCIAS DE CAPITAL A INSTITUCIONES DESCENTRALIZADAS</b>	<b>13,164,680</b>
Rentas con Destino Específico	13,164,680
<b>PROGRAMA 017 : ATENCIÓN DE SALUD HOSPITALARIA</b>	
<b>EQUIPO DE OFICINA</b>	<b>52,785,048</b>
Rentas del Tesoro	5,817,143
Rentas con Destino Específico	6,681,377
Préstamos Externos, Banco Centroamericano de Integración Económica	40,286,528
<b>EQUIPO MÉDICO, SANITARIO Y DE LABORATORIO</b>	<b>127,651,427</b>
Rentas del Tesoro	28,312,807
Rentas con Destino Específico	705,221
Préstamos Externos, Banco Centroamericano de Integración Económica	98,633,399
<b>EQUIPO DE TRANSPORTE, TRACCIÓN Y ELEVACIÓN</b>	<b>19,300,263</b>
Rentas del Tesoro	18,800,263
Préstamos Externos, Banco Centroamericano de Integración Económica	500,000
<b>EQUIPO DE PRODUCCIÓN</b>	<b>87,184,460</b>
Rentas con Destino Específico	33,000
Préstamos Externos, Banco Centroamericano de Integración Económica	87,151,460
<b>EQUIPO DE COMUNICACIÓN Y SEÑALIZACIÓN</b>	<b>1,976,653</b>
Rentas con Destino Específico	1,976,653

# MINISTERIO DE SALUD

## DETALLE DE GASTO DE CAPITAL (PROYECTOS Y OTROS) (Córdobas)

NOMBRE Y FUENTE DE FINANCIAMIENTO	ASIGNACIÓN 2026
<b>OTROS</b>	<b>853,612,557</b>
<b>PROGRAMA 017 : ATENCIÓN DE SALUD HOSPITALARIA</b>	
<b>EQUIPO DE COMPUTACIÓN</b>	<b>22,159</b>
Rentas con Destino Específico	22,159
<b>PROGRAMAS DE INFORMÁTICA (SOFTWARE)</b>	<b>500,000</b>
Préstamos Externos, Kuwait	500,000
<b>TOTAL</b>	<b>5,318,426,613</b>
Rentas del Tesoro	2,142,104,641
Rentas del Tesoro Alivio BID	1,588,938,972
Rentas con Destino Específico	75,000,000
Préstamos Externos	1,512,383,000

### ASIGNACIONES PRESUPUESTARIAS POR OBJETO DE GASTO (Córdobas)

TIPO DE GASTO	GRUPO	RENLÓN	CONCEPTO	CRÉDITOS PRESUPUESTARIOS	FTES FINANC.
<b><u>GASTO CORRIENTE</u></b>					
	<b>1</b>		<b>SERVICIOS PERSONALES</b>	<b>11,909,153,583</b>	
		111	Salarios de personal permanente	4,061,701,738	11
		112	Décimo tercer mes personal permanente	611,192,757	11
		113	Aporte patronal personal permanente	1,673,631,524	11
		115	Retribución por localización	488,229,873	11
		116	Retribución por antigüedad	691,954,218	11
		119	Otras retribuciones adicionales al personal permanente	2,452,671,427	11
		121	Salarios de personal transitorio	757,558,011	11
		121	Salarios de personal transitorio	1,747,351	13
		122	Personal por contrato	200,000	52
		126	Décimo tercer mes personal no permanente	71,748,233	11
		127	Aporte patronal personal no permanente	168,572,664	11
		127	Aporte patronal personal no permanente	418,613	13
		127	Aporte patronal personal no permanente	100,000	52
		129	Otras retribuciones adicionales personal no permanente	78,800,000	11
		143	Indemnización por cese de funciones	222,439,896	11
		144	Beneficios sociales al trabajador	380,368,921	11
		149	Otros beneficios y compensaciones	141,947	11
		151	Aporte patronal al INATEC	27,561,277	11

**MINISTERIO DE SALUD**  
**ASIGNACIONES PRESUPUESTARIAS**  
**POR OBJETO DE GASTO**  
**(Córdoba)**

TIPO DE GASTO	GRUPO	RENGLÓN	CONCEPTO	CRÉDITOS PRESUPUESTARIOS	FTES FINANC.
<b><u>GASTO CORRIENTE</u></b>					
	<b>1</b>	<b>SERVICIOS PERSONALES</b>			
		151	Aporte patronal al INATEC	95,016	13
		151	Aporte patronal al INATEC	100,000	52
		199	Otros servicios personales	219,920,117	11
	<b>2</b>	<b>SERVICIOS NO PERSONALES</b>		<b>2,646,916,415</b>	
		211	Agua y alcantarillado	179,548,889	11
		212	Energía eléctrica	1,002,437,127	11
		213	Telefonía	44,943,849	11
		214	Internet	11,878,731	11
		216	Servicios de correos	1,700,000	11
		219	Otros servicios básicos	8,075,103	11
		221	Arrendamientos de tierras y terrenos	12,509,170	11
		222	Arrendamientos de edificios y viviendas	39,869,311	11
		223	Arrendamientos de equipos de oficina	4,275,670	11
		224	Arrendamientos de equipos de transporte	8,723,015	11
		226	Arrendamientos de equipos de comunicaciones	4,455,538	11
		227	Arrendamientos de equipos de computación	80,983	11
		228	Derechos sobre bienes intangibles	2,271,596	11
		231	Mantenimiento y reparación de edificios y viviendas	413,446,006	11
		231	Mantenimiento y reparación de edificios y viviendas	73,240,000	12
		231	Mantenimiento y reparación de edificios y viviendas	9,447,422	13
		231	Mantenimiento y reparación de edificios y viviendas	7,838,280	52
		234	Mantenimiento y reparación de equipos de transporte, tracción y elevación	94,372,069	11
		234	Mantenimiento y reparación de equipos de transporte, tracción y elevación	25,155,889	13
		234	Mantenimiento y reparación de equipos de transporte, tracción y elevación	1,733,000	52
		235	Mantenimiento y reparación de equipos de computación	2,251,825	11
		236	Mantenimiento y reparación de equipos de oficina	22,094,605	11
		236	Mantenimiento y reparación de equipos de oficina	107,120	13
		237	Mantenimiento y reparación de equipos de seguridad y defensa	2,557,418	11
		238	Mantenimiento y reparación de otras infraestructuras	150,000	11
		239	Mantenimiento y reparación de otras maquinarias y equipos	245,208,045	11

**MINISTERIO DE SALUD**  
**ASIGNACIONES PRESUPUESTARIAS**  
**POR OBJETO DE GASTO**  
**(Córdoba)**

TIPO DE GASTO	GRUPO	RENLÓN	CONCEPTO	CRÉDITOS PRESUPUESTARIOS	FTES FINANC.
<b><u>GASTO CORRIENTE</u></b>					
	<b>2</b>	<b>SERVICIOS NO PERSONALES</b>			
		239	Mantenimiento y reparación de otras maquinarias y equipos	12,952,739	13
		239	Mantenimiento y reparación de otras maquinarias y equipos	10,104,000	51
		239	Mantenimiento y reparación de otras maquinarias y equipos	19,871,288	52
		243	Servicios profesionales especializados	16,346,694	52
		244	Servicios de capacitación	3,969,491	11
		244	Servicios de capacitación	1,104,262	13
		249	Otros servicios técnicos	4,573,508	11
		249	Otros servicios técnicos	1,320,895	13
		251	Servicios de transporte	15,728,314	11
		251	Servicios de transporte	836,661	13
		251	Servicios de transporte	800,000	51
		252	Servicios de almacenamiento	21,582	11
		253	Servicios de imprenta, publicaciones y reproducciones	40,463,057	11
		253	Servicios de imprenta, publicaciones y reproducciones	1,400,000	51
		254	Servicios de publicidad y propaganda	242,850	11
		255	Primas y gastos de seguro	65,488,458	11
		255	Primas y gastos de seguro	248,121	13
		259	Otros servicios comerciales y financieros	3,531	13
		261	Pasajes para el interior	2,475,837	11
		262	Pasajes para el exterior	1,423,068	11
		262	Pasajes para el exterior	170,543	13
		263	Viáticos para el interior	165,409,145	11
		263	Viáticos para el interior	482,346	13
		263	Viáticos para el interior	17,914,190	51
		263	Viáticos para el interior	19,500,000	52
		264	Viáticos para el exterior	19,904	11
		291	Servicios de ceremonial y protocolo	528,943	11
		292	Servicios de vigilancia y seguridad	48,747	11
		293	Servicios de limpieza y fumigación	180,000	11
		293	Servicios de limpieza y fumigación	3,750,637	13
		299	Otros servicios no personales	18,575,878	11

**MINISTERIO DE SALUD**  
**ASIGNACIONES PRESUPUESTARIAS**  
**POR OBJETO DE GASTO**  
**(Córdoba)**

TIPO DE GASTO	GRUPO	RENLÓN	CONCEPTO	CRÉDITOS PRESUPUESTARIOS	FTES FINANC.
<b><u>GASTO CORRIENTE</u></b>					
	<b>2</b>		<b>SERVICIOS NO PERSONALES</b>		
		299	Otros servicios no personales	67,325	13
		299	Otros servicios no personales	2,523,740	52
	<b>3</b>		<b>MATERIALES Y SUMINISTROS</b>	<b>6,078,813,810</b>	
		311	Alimentos y bebidas para personas	570,804,642	11
		311	Alimentos y bebidas para personas	2,109,020	13
		311	Alimentos y bebidas para personas	7,111,000	51
		311	Alimentos y bebidas para personas	700,000	52
		314	Productos agroforestales	1,194,121	11
		315	Madera, corcho y sus manufacturas	1,036,000	11
		321	Hilados y telas	121,939,119	11
		322	Confecciones textiles	49,447,716	11
		323	Prendas de vestir	16,068	13
		331	Papel	64,561,667	11
		331	Papel	11,402	13
		331	Papel	1,243,830	52
		332	Productos de artes gráficas	108,242,369	11
		332	Productos de artes gráficas	31,238,023	13
		332	Productos de artes gráficas	500,000	51
		333	Productos de papel y cartón	23,027,910	11
		333	Productos de papel y cartón	17,285	13
		333	Productos de papel y cartón	1,320,110	52
		342	Artículos de cuero y calzados	141,395,324	11
		344	Llantas y neumáticos	28,675,422	11
		351	Productos químicos	254,354,449	11
		351	Productos químicos	1,981,640	52
		352	Productos farmacéuticos y medicinales	1,331,920,077	11
		352	Productos farmacéuticos y medicinales	842,260,000	12
		352	Productos farmacéuticos y medicinales	916,393	13
		354	Insecticidas, fungicidas y similares	314,292,444	11
		355	Tintes, pinturas y colorantes	8,452,619	11
		356	Combustibles y lubricantes	596,263,242	11

**MINISTERIO DE SALUD**  
**ASIGNACIONES PRESUPUESTARIAS**  
**POR OBJETO DE GASTO**  
**(Córdoba)**

TIPO DE GASTO	GRUPO	RENGLÓN	CONCEPTO	CRÉDITOS PRESUPUESTARIOS	FTES FINANC.
<b><u>GASTO CORRIENTE</u></b>					
	<b>3</b>	<b>MATERIALES Y SUMINISTROS</b>			
		356	Combustibles y lubricantes	77,544,370	13
		356	Combustibles y lubricantes	11,569,310	51
		358	Productos de material plástico	28,682,981	11
		358	Productos de material plástico	16,095	13
		359	Otros productos químicos	14,870,627	11
		361	Productos ferrosos	309,600	11
		362	Productos no ferrosos	310,880	11
		364	Herramientas menores	888,000	11
		369	Otros productos metálicos	15,082,317	11
		371	Productos de arcilla y cerámica	444,000	11
		391	Útiles de oficina y educacionales	64,640,130	11
		391	Útiles de oficina y educacionales	29,185	13
		391	Útiles de oficina y educacionales	601,500	51
		391	Útiles de oficina y educacionales	1,032,980	52
		392	Útiles de limpieza y productos sanitarios	78,258,838	11
		392	Útiles de limpieza y productos sanitarios	9,177,813	13
		392	Útiles de limpieza y productos sanitarios	2,030,960	52
		393	Repuestos y accesorios	222,008,266	11
		393	Repuestos y accesorios	3,085,968	13
		393	Repuestos y accesorios	2,220,000	52
		395	Utensilios de cocina y comedor	6,065,305	11
		396	Instrumental menor médico-quirúrgico y de laboratorio	941,138,113	11
		396	Instrumental menor médico-quirúrgico y de laboratorio	451,168	13
		396	Instrumental menor médico-quirúrgico y de laboratorio	65,526,766	52
		397	Accesorios y materiales eléctricos	27,424,007	11
		397	Accesorios y materiales eléctricos	48,739	13
		399	Material de seguridad	324,000	11
	<b>5</b>	<b>TRANSFERENCIAS, SUBSIDIOS Y DONACIONES CORRIENTES</b>		<b>1,762,365,579</b>	
		513	Otras pensiones específicas	57,995,094	11
		514	Becas	1,059,576,697	11

**MINISTERIO DE SALUD**  
**ASIGNACIONES PRESUPUESTARIAS**  
**POR OBJETO DE GASTO**  
**(Córdoba)**

TIPO DE GASTO	GRUPO	RENGLÓN	CONCEPTO	CRÉDITOS PRESUPUESTARIOS	FTES FINANC.
<b><u>GASTO CORRIENTE</u></b>					
	<b>5</b>	<b>TRANSFERENCIAS, SUBSIDIOS Y DONACIONES CORRIENTES</b>			
		515	Gratificaciones y recompensas	271,664,257	11
		515	Gratificaciones y recompensas	6,303,712	52
		532	Transferencias corrientes a instituciones descentralizadas	236,754,885	11
		532	Transferencias corrientes a instituciones descentralizadas	121,448,000	13
		552	Transferencias y donaciones corrientes a organismos internacionales	8,622,934	11
		<b><u>TOTAL GASTO CORRIENTE</u></b>		<b>22,397,249,387</b>	
<b><u>GASTO DE CAPITAL</u></b>					
	<b>2</b>	<b>SERVICIOS NO PERSONALES</b>			<b>24,602,405</b>
		241	Estudios, investigaciones y análisis de factibilidad de proyectos de inversión	15,632,405	11
		242	Supervisión de obras	6,365,000	11
		242	Supervisión de obras	1,905,000	12
		242	Supervisión de obras	700,000	52
	<b>4</b>	<b>ACTIVOS NO FINANCIEROS</b>			<b>5,254,997,220</b>
		421	Equipo de oficina	24,088,370	11
		421	Equipo de oficina	9,737,179	13
		421	Equipo de oficina	44,786,528	52
		422	Equipo médico, sanitario y de laboratorio	694,342,067	11
		422	Equipo médico, sanitario y de laboratorio	276,016,008	12
		422	Equipo médico, sanitario y de laboratorio	1,497,956	13
		422	Equipo médico, sanitario y de laboratorio	536,637,466	52
		424	Equipo de transporte, tracción y elevación	19,890,181	11
		424	Equipo de transporte, tracción y elevación	1,719,908	13
		424	Equipo de transporte, tracción y elevación	120,206,806	52
		425	Equipo de producción	296,651	13
		425	Equipo de producción	88,001,460	52
		426	Equipo de comunicación y señalización	4,273,458	11
		426	Equipo de comunicación y señalización	6,871,372	13
		427	Equipo de computación	15,568,546	13
		428	Herramientas mayores	81,400	13
		441	Construcciones y mejoras de bienes de dominio privado	1,372,818,642	11
		441	Construcciones y mejoras de bienes de dominio privado	1,311,017,964	12

**MINISTERIO DE SALUD**  
**ASIGNACIONES PRESUPUESTARIAS**  
**POR OBJETO DE GASTO**  
**(Córdobas)**

TIPO DE GASTO	GRUPO	REGLÓN	CONCEPTO	CRÉDITOS PRESUPUESTARIOS	FTES FINANC.
<b><u>GASTO DE CAPITAL</u></b>					
	<b>4</b>		<b>ACTIVOS NO FINANCIEROS</b>		
		441	Construcciones y mejoras de bienes de dominio privado	721,550,740	52
		461	Programas de informática (software)	4,694,518	11
		461	Programas de informática (software)	400,000	13
		461	Programas de informática (software)	500,000	52
	<b>6</b>		<b>TRANSFERENCIAS Y DONACIONES DE CAPITAL</b>	<b>38,826,988</b>	
		611	Transferencias de capital directas a personas naturales	2,000,000	13
		632	Transferencias de capital a instituciones descentralizadas	36,826,988	13
			<b><u>TOTAL GASTO DE CAPITAL</u></b>	<b>5,318,426,613</b>	
<b>TOTAL MINISTERIO DE SALUD</b>				<b>27,715,676,000</b>	