

MINISTERIO DE TRANSPORTE E INFRAESTRUCTURA

ORGANIGRAMA 2026

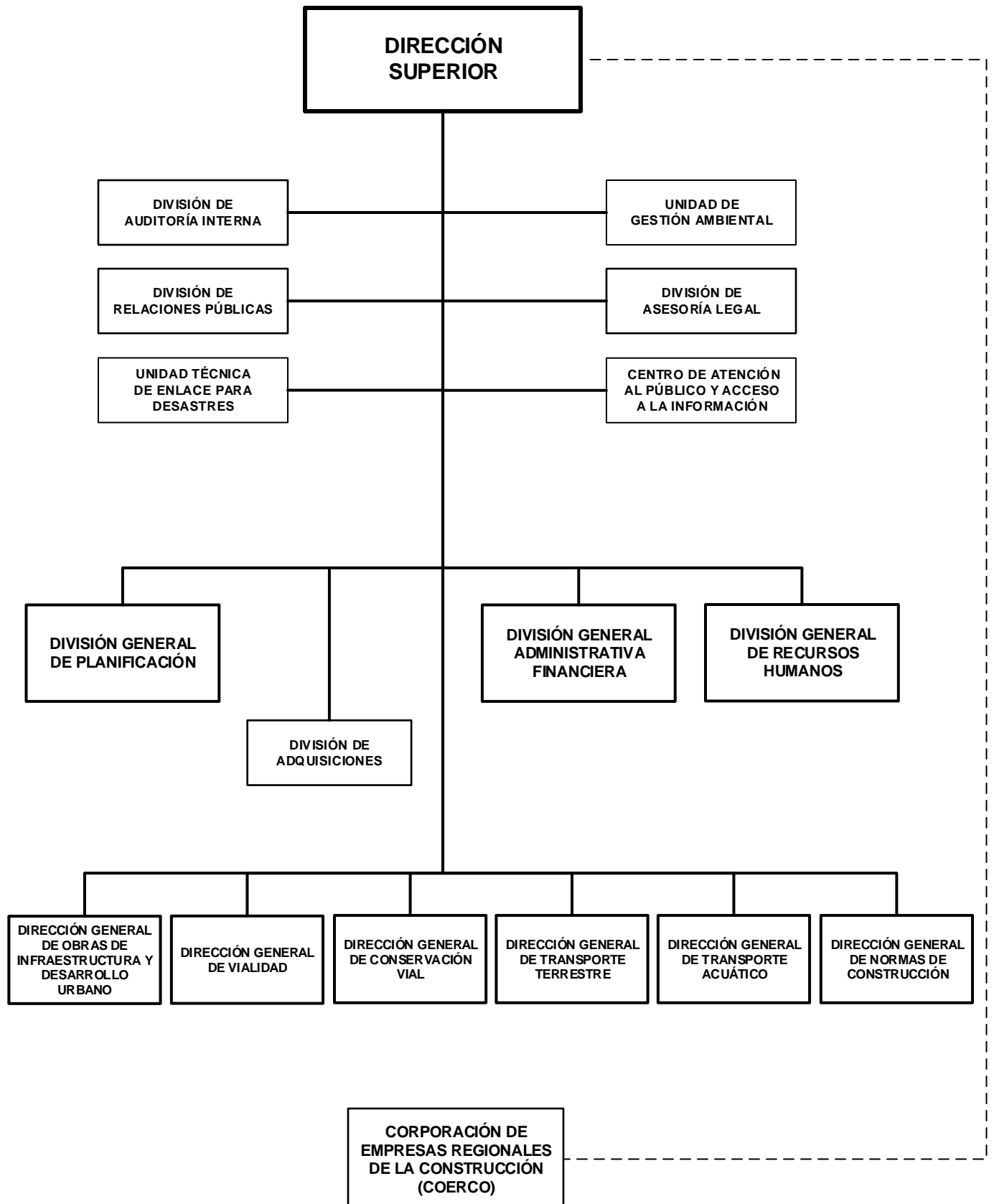

MINISTERIO DE TRANSPORTE E INFRAESTRUCTURA

POLÍTICAS INSTITUCIONALES

Continuar desarrollando la infraestructura de transporte vial, portuaria, aeroportuaria y logística, que integren el territorio nacional garantizando la conexión y ampliación de las importaciones y exportaciones del país. Además, asegurar la ampliación de la capacidad vial de los accesos a las principales ciudades del país, para disminuir el congestionamiento vehicular y agilizar el tráfico.

Garantizar la comunicación vial permanente a nivel nacional y una conexión eficiente con el resto de la región Centroamericana, mediante el mantenimiento y rehabilitación a la red vial priorizada.

Fortalecer las construcciones de obras de seguridad vial para reducir la accidentabilidad en puntos críticos de las carreteras, así como mejorar los mecanismos de protección de las carreteras y puentes para mitigar los efectos del cambio climático, sobre la población que reside en zonas cercanas a puntos críticos del país.

Regular el transporte de carga en las estaciones de pesaje, con el objetivo de reducir daños y garantizar la vida útil de las carreteras. Así como, preservar, recuperar y controlar el uso del derecho de vía, garantizando los espacios necesarios de construcción de la infraestructura de carreteras y caminos.

Reforzar la calidad, seguridad, sostenibilidad y eficiencia del sistema de servicio de transporte público, en las modalidades de servicio terrestre y acuático, asegurando una operación estable e ininterrumpida, mediante el cumplimiento del marco regulatorio con planes de inspecciones técnicas y normas de seguridad.

Normar la calidad en la construcción de obras civiles, mediante el otorgamiento de licencias de operaciones para la construcción, contribuyendo a la reducción de la vulnerabilidad estructural de las edificaciones, ejerciendo un proceso de vigilancia en la calidad de los principales materiales de construcción nacionales e importados.

Fortalecer las competencias técnicas y profesionales de los recursos humanos para desarrollar, identificar e implementar soluciones óptimas que permitan el uso eficiente y transparente de los recursos asignados. Asimismo, elevar la calidad del servicio a los usuarios por medio de la automatización, simplificación, trámites en línea y actualización de sistemas de información y comunicación.

ASIGNACIONES PRESUPUESTARIAS

El presupuesto de Ministerio de Transporte e Infraestructura asciende a C\$ 20,683,121,594 y su distribución por programa y clasificaciones del gasto se presenta a continuación.

CLASIFICACIÓN ECONÓMICA POR PROGRAMAS (Córdobas)

| PROGRAMA | GASTOS | | |
|---|--------------------|-----------------------|-----------------------|
| | CORRIENTE | CAPITAL | TOTAL |
| ACTIVIDADES CENTRALES | 303,589,344 | 21,579,405 | 325,168,749 |
| PROYECTOS CENTRALES | - | 39,198,419 | 39,198,419 |
| NORMACIÓN Y CONTROL DE SERVICIOS DE TRANSPORTE TERRESTRE | 77,474,805 | - | 77,474,805 |
| NORMACIÓN Y CONTROL SERVICIOS, TRANSPORTE ACUÁTICO | 171,689,528 | 5,054,028,928 | 5,225,718,456 |
| CONSTRUCCIÓN DE CARRETERAS | 20,809,981 | 5,079,539,323 | 5,100,349,304 |
| CONSERVACIÓN DE LA RED VIAL | 35,671,464 | 2,546,168,503 | 2,581,839,967 |
| NORMACIÓN, REGULACIÓN, CONTROL Y ADMINISTRACIÓN VIAL | 18,752,752 | - | 18,752,752 |
| SERVICIOS DE NORMACIÓN, REGULACIÓN Y CONTROL DE LA CONSTRUCCIÓN Y DESARROLLO URBANO | 26,502,413 | - | 26,502,413 |
| MEJORAMIENTO DE INFRAESTRUCTURA AEROPORTUARIA | - | 7,288,116,729 | 7,288,116,729 |
| TOTAL | 654,490,287 | 20,028,631,307 | 20,683,121,594 |
| RENTAS DEL TESORO | 552,683,000 | 11,799,458,089 | 12,352,141,089 |
| RENTAS CON DESTINO ESPECÍFICO | 100,177,000 | - | 100,177,000 |
| PRÉSTAMOS EXTERNOS | 1,630,287 | 8,229,173,218 | 8,230,803,505 |

MINISTERIO DE TRANSPORTE E INFRAESTRUCTURA
CRÉDITOS PRESUPUESTARIOS POR GRUPO DE GASTO Y PROGRAMAS
(Córdobas)

| PROGRAMAS | SERVICIOS PERSONALES | SERVICIOS NO PERSONALES | MATERIALES Y SUMINISTROS | BIENES DE USO | TRANSFERENCIAS CORRIENTES | TRANSFERENCIAS DE CAPITAL | OTROS GASTOS | TOTAL |
|---|----------------------|-------------------------|--------------------------|-----------------------|---------------------------|---------------------------|--------------|-----------------------|
| ACTIVIDADES CENTRALES | 216,625,588 | 57,098,057 | 27,951,699 | 21,579,405 | 1,914,000 | - | - | 325,168,749 |
| PROYECTOS CENTRALES | - | - | - | 39,198,419 | - | - | - | 39,198,419 |
| NORMACIÓN Y CONTROL DE SERVICIOS DE TRANSPORTE TERRESTRE | 64,795,293 | 9,689,712 | 2,989,800 | - | - | - | - | 77,474,805 |
| NORMACIÓN Y CONTROL SERVICIOS, TRANSPORTE ACUÁTICO | 29,046,532 | 364,761,859 | 1,208,256 | 4,830,024,809 | 677,000 | - | - | 5,225,718,456 |
| CONSTRUCCIÓN DE CARRETERAS | 15,376,762 | 203,282,340 | 880,164 | 4,880,810,038 | - | - | - | 5,100,349,304 |
| CONSERVACIÓN DE LA RED VIAL | 47,982,862 | 11,824,598 | 1,364,004 | 2,520,668,503 | - | - | - | 2,581,839,967 |
| NORMACIÓN, REGULACIÓN, CONTROL Y ADMINISTRACIÓN VIAL | 10,717,636 | 6,944,856 | 1,090,260 | - | - | - | - | 18,752,752 |
| SERVICIOS DE NORMACIÓN, REGULACIÓN Y CONTROL DE LA CONSTRUCCIÓN Y DESARROLLO URBANO | 24,264,593 | 1,588,872 | 648,948 | - | - | - | - | 26,502,413 |
| MEJORAMIENTO DE INFRAESTRUCTURA AEROPORTUARIA | - | 83,170,446 | - | 7,204,946,283 | - | - | - | 7,288,116,729 |
| TOTAL | 408,809,266 | 738,360,740 | 36,133,131 | 19,497,227,457 | 2,591,000 | - | - | 20,683,121,594 |

DETALLE DE CARGOS

De acuerdo al tipo de función, la distribución de cargos, es el siguiente :

| Tipo de Cargos | Cantidad | MONTO ANUAL |
|---------------------------|------------|--------------------|
| Servicios Generales | 149 | 16,911,511 |
| Servicios a la Producción | 43 | 5,118,793 |
| Servicios Administrativos | 100 | 22,456,936 |
| Servicios de Salud | 5 | 625,105 |
| Técnicos Científicos | 277 | 59,610,957 |
| Dirección | 219 | 109,681,436 |
| Total | 793 | 214,404,738 |

DESCRIPCIÓN DE PROGRAMAS

PROGRAMA 001 : ACTIVIDADES CENTRALES

Mediante este programa, se brinda apoyo logístico al resto de programas sustantivos del Ministerio, a fin de alcanzar las metas señaladas.

PROGRAMA 002 : PROYECTOS CENTRALES

En este programa, se asegura el desarrollo eficiente y oportuno de todas las obras realizadas a lo interno del Ministerio, lo que permitirá un mejor desempeño en el desarrollo de las actividades diarias.

PROGRAMA 011 : NORMACIÓN Y CONTROL DE SERVICIOS DE TRANSPORTE TERRESTRE

Este programa, ordena, coordina y controla el transporte terrestre intermunicipal, aplicando disposiciones legales y formulando propuestas de reglamentos y normas que le garanticen a la población el acceso a un servicio de calidad, cómodo, higiénico y seguro del transporte terrestre.

METAS

| Descripción | Unidad de Medida | Cantidad |
|--|------------------|----------|
| Certificado de operación y/o permisos provisionales emitidos | Certificado | 1,010.0 |
| Inspecciones mecánicas a los vehículos de transporte público terrestre intermunicipal de pasajeros | Inspección | 7,306.0 |

MINISTERIO DE TRANSPORTE E INFRAESTRUCTURA

PROGRAMA 012 : NORMACIÓN Y CONTROL SERVICIOS, TRANSPORTE ACUÁTICO

Asume la responsabilidad de ordenar, coordinar y controlar con eficiencia y seguridad los servicios de transporte acuático. Garantizar la aplicación y cumplimiento de la Ley del Transporte Acuático y sus Normativas, así como la conservación del medio ambiente acuático, mediante la implementación de supervisiones, inspecciones y auditorías; y el control de calidad en la construcción de terminales portuarias.

METAS

| Descripción | Unidad de Medida | Cantidad |
|---|------------------|----------|
| Inspecciones de control técnico y de seguridad a embarcaciones nacionales | Inspección | 6,360.0 |
| Elaboración de documentos de navegación | Documento | 17,460.0 |

PROGRAMA 014 : CONSTRUCCIÓN DE CARRETERAS

El objetivo principal de este programa es el de administrar y supervisar todos los proyectos de pre inversión e inversión en obras viales; caminos, carreteras y puentes, garantizando que los proyectos se logren ejecutar según el tiempo estipulado, costos contratados y calidad esperada.

METAS

| Descripción | Unidad de Medida | Cantidad |
|--|------------------|----------|
| Porcentaje de avance en estudios y diseños de proyectos de infraestructura vial y transporte | Porcentaje | 50.0 |
| Kilómetros nuevos de carreteras en la red vial pavimentada | Kilometro | 56.0 |
| Número de puntos críticos atendidos para mejorar la seguridad vial | Punto crítico | 95.0 |
| Metros de construcción, reconstrucción y reemplazo de puentes | Metro | 176.0 |
| Cantidad de estaciones de pesaje construidas y mejoradas | Estación | 4.0 |

PROGRAMA 015 : CONSERVACIÓN DE LA RED VIAL

A través de este programa se implementan y ejecutan las actividades necesarias para asegurar el mantenimiento y conservación de la red vial nacional, con el objetivo de preservar en gran medida el buen estado del patrimonio vial y priorizando los tramos con mayor deterioro.

METAS

| Descripción | Unidad de Medida | Cantidad |
|---|------------------|----------|
| Metros de reparación y mantenimiento de puentes | Metro | 615.0 |
| Metros de obras de drenaje menor | Metro | 825.0 |
| Kilómetros conservados de la red vial pavimentada no mantenible por el FOMAV | Kilometro | 106.0 |
| Kilómetros conservados de la red vial no pavimentada no mantenible por el FOMAV | Kilometro | 1,417.0 |

PROGRAMA 016 : NORMACIÓN, REGULACIÓN, CONTROL Y ADMINISTRACIÓN VIAL

Este programa recopila, emite, controla y regula las normas, en función de los pesos y dimensiones, conteos volumétricos, seguridad vial y costos de operación de la red vial nacional. De igual manera, que la emisión de datos necesarios que permitan la toma de decisiones, a fin de definir dónde, cómo y cuándo actuar para lograr una mayor optimización del rendimiento y mantenimiento adecuado del pavimento existente.

METAS

| Descripción | Unidad de Medida | Cantidad |
|-----------------------------------|------------------|-----------|
| Vehículos controlados en básculas | Vehículo | 248,089.0 |

MINISTERIO DE TRANSPORTE E INFRAESTRUCTURA

PROGRAMA 017 : SERVICIOS DE NORMACIÓN, REGULACIÓN Y CONTROL DE LA CONSTRUCCIÓN Y DESARROLLO URBANO

Propone y actualiza Anteproyectos de Ley, Reglamentos y Normas Técnicas que regulen las actividades de diseño, construcción y desarrollo urbano. Asimismo, controla la calidad de los materiales nacionales e importados y las nuevas tecnologías de construcción a nivel nacional; regula el ejercicio de las empresas consultoras y constructoras por medio de la entrega de la licencia de operación.

METAS

| Descripción | Unidad de Medida | Cantidad |
|---|------------------|----------|
| Pruebas de laboratorio para materiales de construcción, suelos y mezclas asfálticas | Prueba | 3,600.0 |
| Licencias de operación y constancias de operación para empresas constructoras y consultoras | Licencia | 2,020.0 |

DETALLE DE GASTO DE CAPITAL (PROYECTOS Y OTROS) (Córdobas)

| NOMBRE Y FUENTE DE FINANCIAMIENTO | ASIGNACIÓN 2026 |
|--|-----------------------|
| PROYECTO | 20,007,051,902 |
| PROGRAMA 002 : PROYECTOS CENTRALES | |
| CONSTRUCCIÓN Y EQUIPAMIENTO DEL TALLER DE MECÁNICA AUTOMOTRIZ DEL MTI | 2,856,649 |
| Rentas del Tesoro | 2,856,649 |
| CONSTRUCCIÓN Y EQUIPAMIENTO DEL CENTRO DE DATOS DEL MTI, MANAGUA | 36,341,770 |
| Rentas del Tesoro | 36,341,770 |
| PROGRAMA 012 : NORMACIÓN Y CONTROL SERVICIOS, TRANSPORTE ACUÁTICO | |
| CONSTRUCCIÓN DEL PUERTO DE BLUEFIELDS | 4,830,024,809 |
| Rentas del Tesoro | 4,830,024,809 |
| MEJORAMIENTO DE LA NAVEGACIÓN DEL RÍO SAN JUAN | 23,990,887 |
| Rentas del Tesoro | 23,990,887 |
| MEJORAMIENTO Y EQUIPAMIENTO DE PUERTO CORINTO EN EL MUNICIPIO DE CORINTO | 200,008,232 |
| Rentas del Tesoro | 200,008,232 |
| ESTUDIO DE FACTIBILIDAD Y DISEÑO DE LA RUTA DE NAVEGACIÓN ACUÁTICA DESDE EL RAMA A BLUEFIELDS | 5,000 |
| Rentas del Tesoro | 5,000 |
| PROGRAMA 014 : CONSTRUCCIÓN DE CARRETERAS | |
| CONSTRUCCIÓN DE OBRAS DE SEGURIDAD VIAL EN LAS CARRETERAS DE NICARAGUA | 97,680,800 |
| Rentas del Tesoro | 97,680,800 |
| MEJORAMIENTO DEL CAMINO LA CALAMIDAD - EMPALME MASIGÜE | 84,458,554 |
| Rentas del Tesoro | 309,878 |
| Préstamos Externos, Banco Centroamericano de Integración Económica | 84,148,676 |
| CONSTRUCCIÓN DEL PUENTE MULUKUKÚ | 357,171,697 |
| Préstamos Externos, Agencia de Cooperación Internacional del Japón | 357,171,697 |
| MEJORAMIENTO DEL CAMINO LA ESPERANZA - WAPÍ - EL TORTUGUERO | 5,000 |
| Préstamos Externos, Banco Centroamericano de Integración Económica | 5,000 |
| AMPLIACIÓN DEL ACCESO AL PUESTO FRONTERIZO LAS MANOS EN EL MUNICIPIO DE DIPILTO | 11,043,328 |
| Rentas del Tesoro | 11,043,328 |
| AMPLIACIÓN DEL ACCESO AL PUESTO FRONTERIZO EL GUASAULE EN EL MUNICIPIO DE SOMOTILLO | 14,549,938 |
| Rentas del Tesoro | 14,549,938 |

MINISTERIO DE TRANSPORTE E INFRAESTRUCTURA

DETALLE DE GASTO DE CAPITAL (PROYECTOS Y OTROS) (Córdobas)

| NOMBRE Y FUENTE DE FINANCIAMIENTO | ASIGNACIÓN 2026 |
|---|----------------------|
| CONSTRUCCIÓN DE LA CARRETERA LITORAL DEL PACÍFICO ENTRE LOS DEPARTAMENTOS DE MANAGUA, CARAZO Y RIVAS | 2,534,009,623 |
| Rentas del Tesoro | 1,453,744,895 |
| Préstamos Externos, Banco Centroamericano de Integración Económica | 1,080,264,728 |
| CONSTRUCCIÓN DE LA CIRCUNVALACIÓN DE LA CIUDAD DE ESTELÍ | 18,734,254 |
| Rentas del Tesoro | 18,734,254 |
| CONSTRUCCIÓN DE LA CIRCUNVALACIÓN ENTRE LAS CIUDADES DE DIRIAMBÁ Y JINOTEPE | 12,759,374 |
| Rentas del Tesoro | 12,759,374 |
| CONSTRUCCIÓN DE LA CIRCUNVALACIÓN DE LA CIUDAD DE CORINTO | 4,210,019 |
| Rentas del Tesoro | 550,003 |
| Préstamos Externos, Banco Centroamericano de Integración Económica | 3,660,016 |
| REEMPLAZO DEL PUENTE PASO REAL SOBRE EL TRAMO SAN RAFAEL DEL NORTE - SAN SEBASTIÁN DE YALÍ - CONDEGA, EN EL MUNICIPIO DE CONDEGA | 167,148,377 |
| Rentas del Tesoro | 167,148,377 |
| MEJORAMIENTO DEL CAMINO EL AYOTE - EL TORTUGUERO EN LA RACCS | 1,000,000 |
| Rentas del Tesoro | 1,000,000 |
| REHABILITACIÓN DEL PUENTE RÍO MICO SOBRE LA CARRETERA JUIGALPA - EL RAMA | 344,903,471 |
| Rentas del Tesoro | 344,903,471 |
| MEJORAMIENTO DE CAMINOS CON ADOQUÍN | 104,894,727 |
| Rentas del Tesoro | 104,894,727 |
| MEJORAMIENTO DEL CAMINO CUAPA - LA LIBERTAD EN EL DEPARTAMENTO DE CHONTALES | 30,905,476 |
| Rentas del Tesoro | 30,905,476 |
| MEJORAMIENTO DEL CAMINO EMPALME WANAWANA - SAN PEDRO DEL NORTE EN EL MUNICIPIO DE BOCANA DE PAIWAS | 619,506,270 |
| Rentas del Tesoro | 336,854,942 |
| Préstamos Externos, Banco Centroamericano de Integración Económica | 282,651,328 |
| MEJORAMIENTO DEL CAMINO EMPALME LA TRANQUERA - PUEBLO NUEVO ENTRE LOS MUNICIPIOS DE SAN JUAN LIMAY Y PUEBLO NUEVO | 2,689,626 |
| Rentas del Tesoro | 2,689,626 |
| MEJORAMIENTO DEL TRAMO DE CARRETERA ROTONDA CENTROAMERICA - ROTONDA TICUANTEPE | 2,344,856 |
| Rentas del Tesoro | 2,344,856 |
| CONSTRUCCIÓN DE LA CARRETERA LITORAL DEL PACIFICO ENTRE LOS DEPARTAMENTOS DE MANAGUA Y LEÓN | 5,000 |
| Rentas del Tesoro | 5,000 |
| REEMPLAZO DEL PUENTE LABÚ SOBRE LA CARRETERA RÍO BLANCO - SIUNA | 21,920,247 |
| Rentas del Tesoro | 21,920,247 |
| CONSTRUCCIÓN DE LA CARRETERA KUKRA HILL - FALSO BLUFF | 199,328,793 |
| Rentas del Tesoro | 199,328,793 |
| CONSTRUCCIÓN DE LA CARRETERA EMPALME MASIGÜE - BOCANA DE PAIWAS | 4,274,325 |
| Rentas del Tesoro | 4,274,325 |
| MEJORAMIENTO DE LA CARRETERA EL RAMA - KUKRA HILL | 4,672,822 |
| Rentas del Tesoro | 4,672,822 |
| MEJORAMIENTO DEL CAMINO WIWILÍ DE JINOTEGA - WAMBLÁN | 5,000 |
| Rentas del Tesoro | 5,000 |
| REEMPLAZO DEL PUENTE PRINZAPOLKA SOBRE LA CARRETERA RÍO BLANCO - SIUNA | 7,498,363 |
| Rentas del Tesoro | 7,498,363 |

MINISTERIO DE TRANSPORTE E INFRAESTRUCTURA

DETALLE DE GASTO DE CAPITAL (PROYECTOS Y OTROS) (Córdobas)

| NOMBRE Y FUENTE DE FINANCIAMIENTO | ASIGNACIÓN 2026 |
|---|--------------------|
| REEMPLAZO DEL PUENTE LISAWÉ SOBRE LA CARRETERA RÍO BLANCO - SIUNA | 788,736 |
| Rentas del Tesoro | 788,736 |
| CONSTRUCCIÓN DE LA CARRETERA WASLALA- SIUNA | 6,919,088 |
| Rentas del Tesoro | 6,919,088 |
| CONSTRUCCIÓN Y EQUIPAMIENTO DE ESTACIÓN DE CONTROL DE PESOS Y DIMENSIONES EN LA CARRETERA EL CRUCERO - MANAGUA | 71,017,763 |
| Rentas del Tesoro | 71,017,763 |
| CONSTRUCCIÓN Y EQUIPAMIENTO DE ESTACIONES DE CONTROL DE PESOS Y DIMENSIONES EN LA CARRETERA CHINANDEGA - GUASAULE | 142,035,526 |
| Rentas del Tesoro | 142,035,526 |
| CONSTRUCCIÓN Y EQUIPAMIENTO DE ESTACIÓN DE CONTROL DE PESOS Y DIMENSIONES EN LA CARRETERA SAN FRANCISCO LIBRE - LOS ZARZALES | 71,017,763 |
| Rentas del Tesoro | 71,017,763 |
| CONSTRUCCIÓN DE LA CIRCUNVALACIÓN MANAGUA FASE I: CARRETERA TICUANTEPE - NEJAPA | 5,000 |
| Rentas del Tesoro | 5,000 |
| AMPLIACIÓN DE LA CARRETERA LAS PIEDRECITAS - LOS BRASILES Y CONSTRUCCIÓN DEL PASO A DESNIVEL HÉROES Y MÁRTIRES | 32,253,497 |
| Rentas del Tesoro | 32,253,497 |
| REHABILITACIÓN DE LA CARRETERA EMPALME TÉLICA - MALPAISILLO - EMPALME SAN ISIDRO | 5,000 |
| Rentas del Tesoro | 5,000 |
| MEJORAMIENTO DEL DRENAJE MAYOR EN EL TRAMO OCOTAL - JALAPA | 5,000 |
| Rentas del Tesoro | 5,000 |
| CONSTRUCCIÓN DE LA CARRETERA NAGAROTE - PUERTO CORINTO | 1,000,000 |
| Rentas del Tesoro | 1,000,000 |
| MEJORAMIENTO DEL DRENAJE MAYOR EN EL TRAMO EL SAUCE - ACHUAPA | 5,000 |
| Rentas del Tesoro | 5,000 |
| ESTUDIOS GEOFÍSICOS Y GEOTÉCNICOS DEL LAGO XOLOTLÁN | 1,000,000 |
| Rentas del Tesoro | 1,000,000 |
| MEJORAMIENTO DE LA CARRETERA EMPALME VICTORIA DE JULIO - EL PALO | 1,000,000 |
| Rentas del Tesoro | 1,000,000 |
| CONSTRUCCIÓN DE LA CARRETERA EL GUÁSIMO - EL RAMA | 1,260,000 |
| Rentas del Tesoro | 1,260,000 |
| CIRCUNVALACIÓN DE MANAGUA FASE III: MEJORAMIENTO DE LA CARRETERA TICUANTEPE - LAS MERCEDES | 5,000 |
| Rentas del Tesoro | 5,000 |
| REEMPLAZO DEL PUENTE TOLA SOBRE LA CARRETERA RIVAS - TOLA, EN EL MUNICIPIO DE SAN JUAN DEL SUR | 103,487,010 |
| Rentas del Tesoro | 103,487,010 |
| CONSTRUCCIÓN DE LA CARRETERA VILLA SIQUIA - EL AYOTE | 5,000 |
| Rentas del Tesoro | 5,000 |
| CONSTRUCCIÓN DE LA CARRETERA FALSO BLUFF - BLUEFIELDS | 1,000,000 |
| Rentas del Tesoro | 1,000,000 |
| MEJORAMIENTO DE LA CARRETERA VILLA 15 DE JULIO - ROTONDA MALPAISILLO | 1,005,000 |
| Rentas del Tesoro | 1,005,000 |
| CONSTRUCCIÓN DE LA CARRETERA MULUKUKÚ - RANCHO GRANDE | 5,000 |
| Rentas del Tesoro | 5,000 |

MINISTERIO DE TRANSPORTE E INFRAESTRUCTURA

DETALLE DE GASTO DE CAPITAL (PROYECTOS Y OTROS) (Córdobas)

| NOMBRE Y FUENTE DE FINANCIAMIENTO | ASIGNACIÓN 2026 |
|---|-----------------------|
| PROGRAMA 015 : CONSERVACIÓN DE LA RED VIAL | |
| REVESTIMIENTO DE CARRETERAS | 1,258,268,956 |
| Rentas del Tesoro | 1,258,268,956 |
| REHABILITACIÓN DE CAMINOS INTERMUNICIPALES | 1,017,695,754 |
| Rentas del Tesoro | 1,017,695,754 |
| DRENAJE DE CAMINOS Y CARRETERAS | 270,203,793 |
| Rentas del Tesoro | 270,203,793 |
| PROGRAMA 018 : MEJORAMIENTO DE INFRAESTRUCTURA AEROPORTUARIA | |
| RECONSTRUCCIÓN, AMPLIACIÓN Y MEJORAMIENTO DEL AEROPUERTO INTERNACIONAL PUNTA HUETE EN EL DEPARTAMENTO DE MANAGUA, REPÚBLICA DE NICARAGUA | 7,288,116,729 |
| Rentas del Tesoro | 866,844,956 |
| Préstamos Externos, China CAMC Engineering Co., Ltd (CAMCE) | 6,421,271,773 |
| OTROS | 21,579,405 |
| PROGRAMA 001 : ACTIVIDADES CENTRALES | |
| EQUIPO DE OFICINA | 4,500,000 |
| Rentas del Tesoro | 4,500,000 |
| EQUIPO DE COMPUTACIÓN | 13,299,041 |
| Rentas del Tesoro | 13,299,041 |
| PROGRAMAS DE INFORMÁTICA (SOFTWARE) | 3,780,364 |
| Rentas del Tesoro | 3,780,364 |
| TOTAL | 20,028,631,307 |
| Rentas del Tesoro | 11,799,458,089 |
| Préstamos Externos | 8,229,173,218 |

ASIGNACIONES PRESUPUESTARIAS POR OBJETO DE GASTO (Córdobas)

| TIPO DE GASTO | GRUPO | RENGLÓN | CONCEPTO | CRÉDITOS PRESUPUESTARIOS | FTES FINANC. |
|-------------------------------|----------|-----------------------------|---------------------------------------|-----------------------------|-----------------|
| <u>GASTO CORRIENTE</u> | | | | | |
| | 1 | SERVICIOS PERSONALES | | 391,579,846 | |
| | | 111 | Salarios de personal permanente | 194,539,369 | 11 |
| | | 111 | Salarios de personal permanente | 19,865,369 | 13 |
| | | 112 | Décimo tercer mes personal permanente | 18,197,000 | 11 |
| | | 112 | Décimo tercer mes personal permanente | 2,069,294 | 13 |
| | | 113 | Aporte patronal personal permanente | 50,306,000 | 11 |
| | | 113 | Aporte patronal personal permanente | 6,449,000 | 13 |
| | | 114 | Horas extras personal permanente | 9,262,000 | 11 |
| | | 114 | Horas extras personal permanente | 3,677,000 | 13 |

MINISTERIO DE TRANSPORTE E INFRAESTRUCTURA

ASIGNACIONES PRESUPUESTARIAS POR OBJETO DE GASTO (Córdoba)

| TIPO DE GASTO | GRUPO | RENLÓN | CONCEPTO | CRÉDITOS PRESUPUESTARIOS | FTES FINANC. | |
|-------------------------------|----------|--------------------------------|--|-----------------------------|--------------------|--|
| <u>GASTO CORRIENTE</u> | | | | | | |
| | 1 | SERVICIOS PERSONALES | | | | |
| | | 116 | Retribución por antigüedad | 18,328,631 | 11 | |
| | | 116 | Retribución por antigüedad | 2,458,631 | 13 | |
| | | 119 | Otras retribuciones adicionales al personal permanente | 8,463,000 | 11 | |
| | | 119 | Otras retribuciones adicionales al personal permanente | 777,000 | 13 | |
| | | 121 | Salarios de personal transitorio | 3,312,000 | 11 | |
| | | 121 | Salarios de personal transitorio | 13,929,000 | 13 | |
| | | 124 | Jornales | 496,000 | 13 | |
| | | 126 | Décimo tercer mes personal no permanente | 271,000 | 11 | |
| | | 126 | Décimo tercer mes personal no permanente | 1,206,000 | 13 | |
| | | 127 | Aporte patronal personal no permanente | 730,000 | 11 | |
| | | 127 | Aporte patronal personal no permanente | 3,203,000 | 13 | |
| | | 128 | Horas extras personal transitorio | 272,000 | 13 | |
| | | 129 | Otras retribuciones adicionales personal no permanente | 129,000 | 11 | |
| | | 129 | Otras retribuciones adicionales personal no permanente | 555,000 | 13 | |
| | | 143 | Indemnización por cese de funciones | 206,000 | 11 | |
| | | 144 | Beneficios sociales al trabajador | 19,460,846 | 11 | |
| | | 144 | Beneficios sociales al trabajador | 7,311,706 | 13 | |
| | | 149 | Otros beneficios y compensaciones | 205,000 | 11 | |
| | | 151 | Aporte patronal al INATEC | 4,633,000 | 11 | |
| | | 151 | Aporte patronal al INATEC | 1,268,000 | 13 | |
| | 2 | SERVICIOS NO PERSONALES | | | 224,186,310 | |
| | | 211 | Agua y alcantarillado | 490,999 | 11 | |
| | | 212 | Energía eléctrica | 21,790,000 | 11 | |
| | | 212 | Energía eléctrica | 1,500,000 | 13 | |
| | | 213 | Telefonía | 2,317,953 | 11 | |
| | | 214 | Internet | 3,036,616 | 11 | |
| | | 215 | Televisión y cable | 41,363 | 11 | |
| | | 219 | Otros servicios básicos | 35,088 | 11 | |
| | | 222 | Arrendamientos de edificios y viviendas | 3,571,430 | 11 | |
| | | 222 | Arrendamientos de edificios y viviendas | 820,000 | 13 | |
| | | 231 | Mantenimiento y reparación de edificios y viviendas | 10,072 | 11 | |

MINISTERIO DE TRANSPORTE E INFRAESTRUCTURA

ASIGNACIONES PRESUPUESTARIAS POR OBJETO DE GASTO (Córdoba)

| TIPO DE GASTO | GRUPO | RENGLÓN | CONCEPTO | CRÉDITOS PRESUPUESTARIOS | FTES FINANC. | |
|-------------------------------|----------|---------------------------------|---|-----------------------------|-------------------|--|
| <u>GASTO CORRIENTE</u> | | | | | | |
| | 2 | SERVICIOS NO PERSONALES | | | | |
| | | 231 | Mantenimiento y reparación de edificios y viviendas | 250,000 | 13 | |
| | | 232 | Mantenimiento y reparación de vías de comunicación | 139,250,000 | 11 | |
| | | 234 | Mantenimiento y reparación de equipos de transporte, tracción y elevación | 1,385,938 | 11 | |
| | | 234 | Mantenimiento y reparación de equipos de transporte, tracción y elevación | 489,976 | 13 | |
| | | 235 | Mantenimiento y reparación de equipos de computación | 96,958 | 11 | |
| | | 236 | Mantenimiento y reparación de equipos de oficina | 6,734,387 | 11 | |
| | | 237 | Mantenimiento y reparación de equipos de seguridad y defensa | 121,000 | 11 | |
| | | 239 | Mantenimiento y reparación de otras maquinarias y equipos | 2,007,816 | 11 | |
| | | 239 | Mantenimiento y reparación de otras maquinarias y equipos | 4,089,456 | 13 | |
| | | 243 | Servicios profesionales especializados | 932,889 | 11 | |
| | | 243 | Servicios profesionales especializados | 1,630,287 | 52 | |
| | | 244 | Servicios de capacitación | 441,206 | 11 | |
| | | 253 | Servicios de imprenta, publicaciones y reproducciones | 300,735 | 11 | |
| | | 253 | Servicios de imprenta, publicaciones y reproducciones | 2,892,361 | 13 | |
| | | 255 | Primas y gastos de seguro | 2,852,208 | 11 | |
| | | 256 | Comisiones y gastos bancarios | 148,956 | 11 | |
| | | 261 | Pasajes para el interior | 60,000 | 11 | |
| | | 261 | Pasajes para el interior | 328,382 | 13 | |
| | | 262 | Pasajes para el exterior | 51,276 | 11 | |
| | | 263 | Viáticos para el interior | 8,487,145 | 11 | |
| | | 263 | Viáticos para el interior | 16,352,825 | 13 | |
| | | 264 | Viáticos para el exterior | 50,000 | 13 | |
| | | 271 | Impuestos | 13,000 | 11 | |
| | | 271 | Impuestos | 10,000 | 13 | |
| | | 291 | Servicios de ceremonial y protocolo | 17,100 | 11 | |
| | | 291 | Servicios de ceremonial y protocolo | 71,748 | 13 | |
| | | 299 | Otros servicios no personales | 793,888 | 11 | |
| | | 299 | Otros servicios no personales | 713,252 | 13 | |
| | 3 | MATERIALES Y SUMINISTROS | | | 36,133,131 | |
| | | 311 | Alimentos y bebidas para personas | 3,156,876 | 11 | |

MINISTERIO DE TRANSPORTE E INFRAESTRUCTURA

ASIGNACIONES PRESUPUESTARIAS POR OBJETO DE GASTO (Córdoba)

| TIPO DE GASTO | GRUPO | RENLÓN | CONCEPTO | CRÉDITOS PRESUPUESTARIOS | FTES FINANC. | |
|-------------------------------|----------|--|---|-----------------------------|--------------------|--|
| <u>GASTO CORRIENTE</u> | | | | | | |
| | 3 | MATERIALES Y SUMINISTROS | | | | |
| | | 311 | Alimentos y bebidas para personas | 1,087,204 | 13 | |
| | | 322 | Confecciones textiles | 68,000 | 11 | |
| | | 331 | Papel | 1,958,236 | 11 | |
| | | 331 | Papel | 1,379,656 | 13 | |
| | | 333 | Productos de papel y cartón | 41,600 | 11 | |
| | | 333 | Productos de papel y cartón | 40,000 | 13 | |
| | | 334 | Libros, revistas y periódicos | 14,699 | 11 | |
| | | 336 | Especies, timbres y valores | 15,908 | 11 | |
| | | 344 | Llantas y neumáticos | 2,700,000 | 11 | |
| | | 344 | Llantas y neumáticos | 125,010 | 13 | |
| | | 355 | Tintes, pinturas y colorantes | 179,136 | 11 | |
| | | 355 | Tintes, pinturas y colorantes | 2,712,162 | 13 | |
| | | 356 | Combustibles y lubricantes | 7,278,251 | 11 | |
| | | 356 | Combustibles y lubricantes | 2,449,260 | 13 | |
| | | 364 | Herramientas menores | 90,000 | 11 | |
| | | 369 | Otros productos metálicos | 28,000 | 11 | |
| | | 391 | Útiles de oficina y educacionales | 4,066,958 | 11 | |
| | | 391 | Útiles de oficina y educacionales | 405,778 | 13 | |
| | | 392 | Útiles de limpieza y productos sanitarios | 587,333 | 11 | |
| | | 392 | Útiles de limpieza y productos sanitarios | 13,500 | 13 | |
| | | 393 | Repuestos y accesorios | 7,071,652 | 11 | |
| | | 393 | Repuestos y accesorios | 182,430 | 13 | |
| | | 397 | Accesorios y materiales eléctricos | 112,007 | 11 | |
| | | 399 | Material de seguridad | 369,475 | 11 | |
| | 5 | TRANSFERENCIAS, SUBSIDIOS Y DONACIONES CORRIENTES | | | 2,591,000 | |
| | | 552 | Transferencias y donaciones corrientes a organismos internacionales | 1,914,000 | 11 | |
| | | 552 | Transferencias y donaciones corrientes a organismos internacionales | 677,000 | 13 | |
| | | <u>TOTAL GASTO CORRIENTE</u> | | | 654,490,287 | |

MINISTERIO DE TRANSPORTE E INFRAESTRUCTURA

ASIGNACIONES PRESUPUESTARIAS POR OBJETO DE GASTO (Córdoba)

| TIPO DE GASTO | GRUPO | RENLÓN | CONCEPTO | CRÉDITOS PRESUPUESTARIOS | FTES FINANC. |
|---|----------|--------|--|-----------------------------|-----------------|
| <u>GASTO DE CAPITAL</u> | | | | | |
| | 1 | | SERVICIOS PERSONALES | 17,229,420 | |
| | | 121 | Salarios de personal transitorio | 9,244,860 | 11 |
| | | 126 | Décimo tercer mes personal no permanente | 598,230 | 11 |
| | | 127 | Aporte patronal personal no permanente | 2,160,907 | 11 |
| | | 128 | Horas extras personal transitorio | 4,272,625 | 11 |
| | | 143 | Indemnización por cese de funciones | 781,679 | 11 |
| | | 151 | Aporte patronal al INATEC | 171,119 | 11 |
| | 2 | | SERVICIOS NO PERSONALES | 514,174,430 | |
| | | 241 | Estudios, investigaciones y análisis de factibilidad de proyectos de inversión | 261,886,122 | 11 |
| | | 242 | Supervisión de obras | 145,532,390 | 11 |
| | | 242 | Supervisión de obras | 98,485,338 | 52 |
| | | 263 | Viáticos para el interior | 8,270,580 | 11 |
| | 4 | | ACTIVOS NO FINANCIEROS | 19,497,227,457 | |
| | | 411 | Tierras y terrenos | 89,945,391 | 11 |
| | | 421 | Equipo de oficina | 4,500,000 | 11 |
| | | 424 | Equipo de transporte, tracción y elevación | 10,383,363 | 11 |
| | | 427 | Equipo de computación | 13,299,041 | 11 |
| | | 441 | Construcciones y mejoras de bienes de dominio privado | 28,815,056 | 11 |
| | | 442 | Construcciones y mejoras de bienes de dominio público | 11,215,816,362 | 11 |
| | | 442 | Construcciones y mejoras de bienes de dominio público | 8,130,687,880 | 52 |
| | | 461 | Programas de informática (software) | 3,780,364 | 11 |
| | | | <u>TOTAL GASTO DE CAPITAL</u> | 20,028,631,307 | |
| TOTAL MINISTERIO DE TRANSPORTE E INFRAESTRUCTURA | | | | 20,683,121,594 | |