

MINISTERIO DE EDUCACIÓN

ORGANIGRAMA 2026

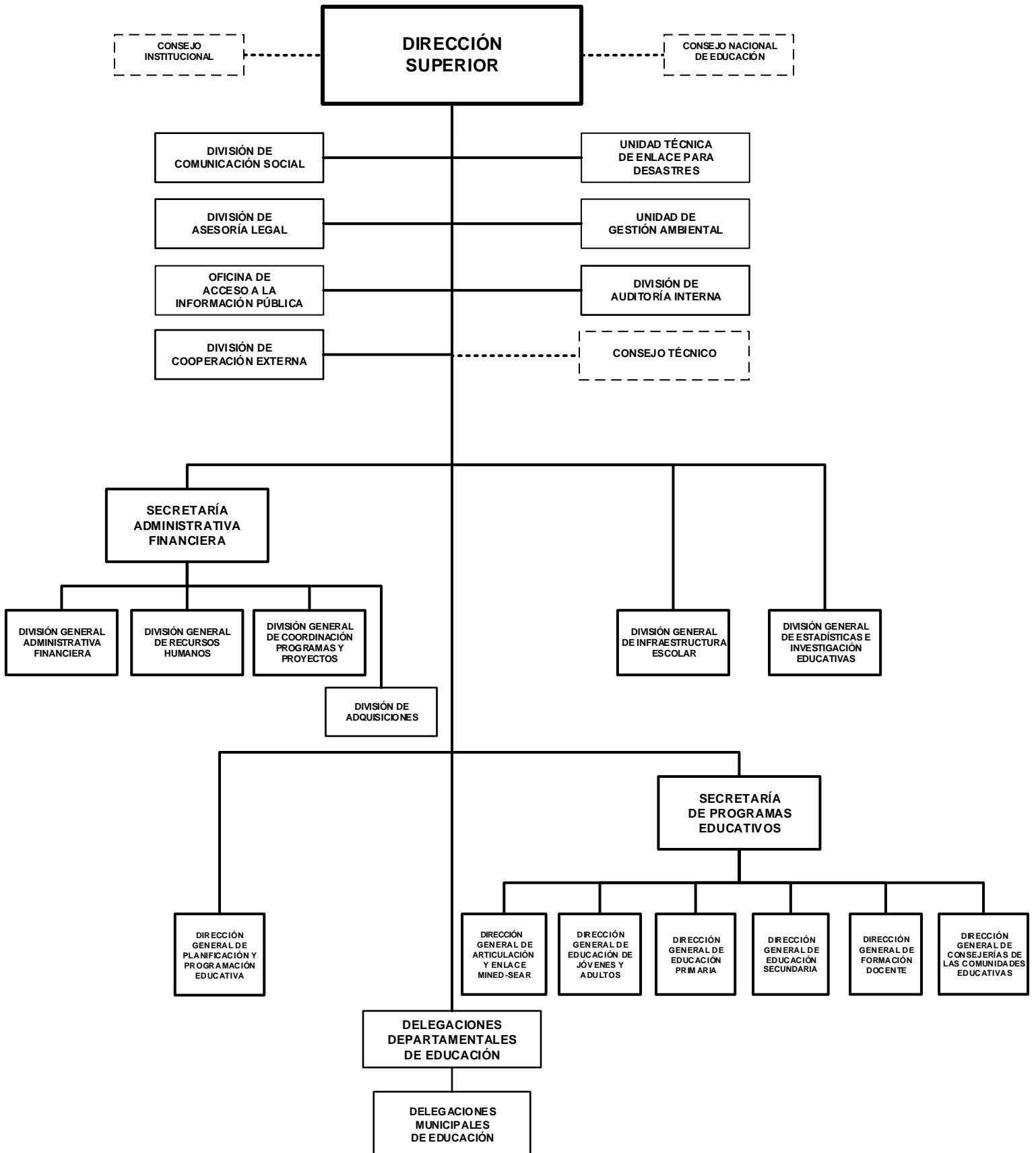

MINISTERIO DE EDUCACIÓN

POLÍTICA INSTITUCIONAL

Garantizar una educación gratuita, integral, inclusiva y de calidad, como parte de la restitución de derechos a la niñez, adolescencia y población adulta, realizando una gestión participativa que contribuya a la formación de una ciudadanía sustentada en valores, propiciando el desarrollo personal, familiar, social, cultural, ambiental, laboral y productivo del país.

Incorporar más niñas y niños a la Educación Inicial, con la participación de la comunidad educativa y el protagonismo de la familia en las diferentes acciones educativas y para un adecuado desarrollo infantil.

Continuar la entrega de la Merienda Escolar, Bono Presidencial Escolar y equipos mínimos a la niñez más necesitada, para contribuir con un mejor desempeño, asistencia y permanencia escolar.

Mantener el proceso de ambientes escolares dignos, brindando las condiciones óptimas en la infraestructura escolar, para el buen desarrollo de los procesos de enseñanza - aprendizajes de los niños, niñas y jóvenes.

Fortalecer la Calidad Educativa, mediante el desarrollo humano e institucional que permita una gestión educativa eficiente y eficaz, implementando capacitaciones, cursos de profesionalización, diplomados y Encuentros Pedagógicos de Inter aprendizaje (EPI).

Restablecer los derechos de niños, niñas y adolescentes con capacidades diferentes, a través de las escuelas de Educación Especial, Educación Inclusiva en Escuelas Regulares y Educación Comunitaria, para facilitar su aprendizaje y participación en igualdad de oportunidades.

Restituir los derechos de los adolescentes de las zonas rurales, a través de la continuidad de la modalidad de secundaria a distancia.

Promover la coordinación y articulación de la educación básica y media, con los organismos, instancias del Gabinete de Gobierno y Consejos del Poder Ciudadano, en su expresión organizativa y en todos los espacios del territorio nacional.

ASIGNACIONES PRESUPUESTARIAS

El presupuesto de Ministerio de Educación asciende a C\$ 19,047,157,277 y su distribución por programa y clasificaciones del gasto se presenta a continuación.

CLASIFICACIÓN ECONÓMICA POR PROGRAMAS (Córdoba)

PROGRAMA	GASTOS		
	CORRIENTE	CAPITAL	TOTAL
ACTIVIDADES CENTRALES	2,414,820,080	36,236,402	2,451,056,482
EDUCACIÓN PRIMARIA	10,123,991,785	414,558,109	10,538,549,894
EDUCACIÓN SECUNDARIA	3,272,735,618	804,402,662	4,077,138,280
EDUCACIÓN PREESCOLAR	1,237,185,275	54,630,956	1,291,816,231
EDUCACIÓN ESPECIAL	157,475,431	14,943,779	172,419,210
ALFABETIZACIÓN Y EDUCACIÓN DE ADULTOS	332,676,050	-	332,676,050
FORMACIÓN Y DESARROLLO PROFESIONAL DOCENTE	151,155,310	32,345,820	183,501,130
TOTAL	17,690,039,549	1,357,117,728	19,047,157,277
RENTAS DEL TESORO	17,311,593,048	1,270,140,952	18,581,734,000
RENTAS DEL TESORO ALIVIO BM	366,200,000	-	366,200,000
RENTAS CON DESTINO ESPECÍFICO	1,254,000	-	1,254,000
DONACIONES EXTERNAS	10,992,501	86,976,776	97,969,277

MINISTERIO DE EDUCACIÓN

CRÉDITOS PRESUPUESTARIOS POR GRUPO DE GASTO Y PROGRAMAS (Córdobas)

PROGRAMAS	SERVICIOS PERSONALES	SERVICIOS NO PERSONALES	MATERIALES Y SUMINISTROS	BIENES DE USO	TRANSFERENCIAS CORRIENTES	TRANSFERENCIAS DE CAPITAL	OTROS GASTOS	TOTAL
ACTIVIDADES CENTRALES	1,817,703,224	451,463,193	143,544,680	36,236,402	2,108,983	-	-	2,451,056,482
EDUCACIÓN PRIMARIA	7,909,501,482	566,499,640	960,167,008	413,253,042	689,128,722	-	-	10,538,549,894
EDUCACIÓN SECUNDARIA	2,903,300,158	150,191,329	88,431,846	750,003,947	185,211,000	-	-	4,077,138,280
EDUCACIÓN PREESCOLAR	59,816,210	99,716,053	355,039,719	54,558,249	722,686,000	-	-	1,291,816,231
EDUCACIÓN ESPECIAL	136,044,689	8,671,300	8,810,062	9,182,263	9,710,896	-	-	172,419,210
ALFABETIZACIÓN Y EDUCACIÓN DE ADULTOS	220,400,742	28,123,377	10,605,952	-	73,545,979	-	-	332,676,050
FORMACIÓN Y DESARROLLO PROFESIONAL DOCENTE	108,836,919	41,328,626	1,156,805	-	32,178,780	-	-	183,501,130
TOTAL	13,155,603,424	1,345,993,518	1,567,756,072	1,263,233,903	1,714,570,360	-	-	19,047,157,277

DETALLE DE CARGOS

De acuerdo al tipo de función, la distribución de cargos, es el siguiente :

Tipo de Cargos	Cantidad	MONTO ANUAL
Técnicos Científicos	2,144	321,734,092
Dirección	557	150,727,214
Servicios a la Producción	46	6,044,812
Docentes	48,511	6,307,426,696
Servicios Generales	5,095	517,106,662
Servicios de Salud	33	3,764,562
Servicios Administrativos	6,171	816,430,260
Total	62,557	8,123,234,298

DESCRIPCIÓN DE PROGRAMAS

PROGRAMA 001 : ACTIVIDADES CENTRALES

Este programa es para fortalecer la calidad educativa, el crecimiento humano y fortalecimiento institucional, como actividades transversales a los programas educativos del Ministerio de Educación.

PROGRAMA 011 : EDUCACIÓN PRIMARIA

Tiene como objetivo fortalecer en niñas y niños de primero a sexto grado, las capacidades de resolver problemas, la comprensión oral y lectora, la fluidez y expresión escrita, la permanencia, el logro de los objetivos de aprendizaje en cada grado, con calidad y de manera que se garantice la continuidad escolar hasta culminar el sexto grado.

El propósito es continuar realizando acciones para el programa de Educación Primaria en las modalidades de Primaria Regular, Primaria Multigrado y Primaria Extra edad, para que ingresen, permanezcan y aprueben el nivel de Educación Primaria.

MINISTERIO DE EDUCACIÓN

METAS

Descripción	Unidad de Medida	Cantidad
Estudiantes matriculados en educación primaria	Estudiante	891,147.0
Aulas escolares reparadas, reemplazadas, rehabilitadas, ampliadas y nuevas	Aula	803.0
Pupitres entregados (reparados y nuevos).	Pupitre	66,264.0
Estudiantes protagonistas que reciben merienda escolar	Estudiante	1,103,719.0
Ambientes escolares reparados, reemplazados, rehabilitados, ampliados y nuevos	Cantidad	427.0
Estudiantes de educación primaria aprendiendo inglés como segundo idioma, según el Marco Común Europeo.	Estudiante	380,555.0
Estudiantes de Primaria y Secundaria regular demostrando sus habilidades artísticas en Artes plásticas, visuales, Danza, Teatro Y música, en el Sistema de Festivales	Estudiante	572,400.0
Bono Presidencial Escolar	Estudiante	491,189.0

PROGRAMA 012 : EDUCACIÓN SECUNDARIA

Este programa continuará enfocado en la formación integral de los estudiantes en la edad oportuna de 12 a 16 años, para que ingresen, permanezcan y logren concluir el ciclo del bachillerato del nivel de Educación Secundaria.

METAS

Descripción	Unidad de Medida	Cantidad
Estudiantes matriculados en Educación Secundaria Regular	Estudiante	434,709.0
Estudiantes, docentes, padres y madres de familia capacitados en acciones de consejería para las Comunidades Educativas	Persona	260,000.0
Estudiantes de educación secundaria aprendiendo inglés como segundo idioma, según el Marco Común Europeo.	Estudiante	176,654.0

PROGRAMA 013 : EDUCACIÓN PREESCOLAR

Se propone mejorar la calidad de atención educativa, reducir la desigualdad, educar en valores y transformar la conciencia. Tiene como centro del proceso educativo al niño y la niña.

METAS

Descripción	Unidad de Medida	Cantidad
Estudiantes matriculados en Educación Inicial (Preescolar)	Estudiante	256,897.0

PROGRAMA 014 : EDUCACIÓN ESPECIAL

Su objetivo principal será aumentar el ingreso, la permanencia y promoción en el Sistema Educativo Nacional de niñas, niños y adolescentes con necesidades educativas asociadas o no, a discapacidad.

METAS

Descripción	Unidad de Medida	Cantidad
Estudiantes con discapacidad matriculados en las Escuelas Especiales	Estudiante	4,025.0

PROGRAMA 015 : ALFABETIZACIÓN Y EDUCACIÓN DE ADULTOS

El programa continuará alfabetizando el remanente de iletrados, hasta reducir al mínimo el índice de analfabetismo en el país, facilitando al mismo tiempo, alternativas educativas para que los letrados continúen sus estudios de Educación Primaria y Educación Secundaria en las modalidades: Nocturna, por encuentros, Bachillerato por Madurez o con el aprendizaje de un curso de habilitación laboral.

MINISTERIO DE EDUCACIÓN

METAS

Descripción	Unidad de Medida	Cantidad
Estudiantes matriculados en Educación Secundaria de jóvenes y adultos	Estudiante	98,862.0
Estudiantes matriculados en Educación Primaria de jóvenes y adultos	Estudiante	76,741.0
Estudiantes matriculados en Alfabetización	Alumno	19,514.0

PROGRAMA 016 : FORMACIÓN Y DESARROLLO PROFESIONAL DOCENTE

La Formación Docente tiene el propósito de fortalecer habilidades y conocimientos de los docentes en servicio, para atender con calidad y calidez humana a la niñez y juventud nicaraquense.

Este programa contribuye a la reducción del empirismo docente, mediante la ejecución de cursos de formación, capacitación y actualización de docentes de Educación Inicial, Primaria Regular y Multigrados y maestros populares de Educación de Jóvenes y Adultos, a quienes se otorga su título de Maestro de Educación Primaria al concluir su pensum académico.

Así mismo, a través de la Formación Continua se actualiza también a delegados, asesores pedagógicos, directores y subdirectores de centros educativos a fin de mejorar la gestión educativa y la atención a la comunidad en general.

METAS

Descripción	Unidad de Medida	Cantidad
Maestros no graduados en cursos de profesionalización	Docente	143.0
Docentes y directores de centros escolares capacitados en el buen uso de la tecnología educativa.	Docente	48,580.0
Docentes de inglés de Educación Primaria capacitados en estrategias de aprendizaje, según las normas del Marco Común Europeo	Docente	1,837.0
Estudiantes de Educación básica, media y Escuelas Normales, capacitados en valores, habilidades socioemocionales con enfoque de género	Estudiante	1,118,878.0
Estudiantes matriculados en Formación Inicial docente (cursos regulares).	Estudiante	3,845.0
Docentes de inglés de Educación Secundaria capacitados en estrategias de aprendizaje, según las normas del Marco Común Europeo.	Docente	1,126.0
Docentes que imparten la asignatura Talleres de Arte y Cultura en Primaria y Secundaria Regular, con habilidades básicas desarrolladas en los cuatro componentes.	Docente	7,787.0

DETALLE DE GASTO DE CAPITAL (PROYECTOS Y OTROS) (Córdobas)

NOMBRE Y FUENTE DE FINANCIAMIENTO	ASIGNACIÓN 2026
PROYECTO	1,272,769,776
PROGRAMA 011 : EDUCACIÓN PRIMARIA	
MEJORAMIENTO Y EQUIPAMIENTO DE LA ESCUELA NACIONAL MIXTA EN WASPAM	50,001,000
Rentas del Tesoro	50,001,000
MEJORAMIENTO Y EQUIPAMIENTO DEL CENTRO EDUCATIVO ENRIQUE TIERNO GALVÁN EN JUIGALPA	70,819,567
Rentas del Tesoro	70,819,567
MEJORAMIENTO Y EQUIPAMIENTO DEL CENTRO ESCOLAR MIGUEL LARREYNAGA EN RIVAS	79,469,572
Rentas del Tesoro	79,469,572
REEMPLAZO Y EQUIPAMIENTO DE CENTRO EDUCATIVO JOSÉ DOLORES ESTRADA EN EL MUNICIPIO DE MURRA	2,999,580
Rentas del Tesoro	2,999,580

MINISTERIO DE EDUCACIÓN

DETALLE DE GASTO DE CAPITAL (PROYECTOS Y OTROS) (Córdobas)

NOMBRE Y FUENTE DE FINANCIAMIENTO	ASIGNACIÓN 2026
REEMPLAZO Y EQUIPAMIENTO DE CENTRO EDUCATIVO BENJAMÍN ZELEDÓN EN EL MUNICIPIO DE MURRA	3,008,784
Rentas del Tesoro	3,008,784
REEMPLAZO Y EQUIPAMIENTO DE CENTRO EDUCATIVO ARLEN SIU EN EL MUNICIPIO DE WIWILÍ DE NUEVA SEGOVIA	2,869,991
Rentas del Tesoro	2,869,991
REEMPLAZO Y EQUIPAMIENTO DE CENTRO EDUCATIVO BENJAMÍN ZELEDÓN EN EL MUNICIPIO DE WIWILÍ DE JINOTEGA	3,233,746
Rentas del Tesoro	3,233,746
REEMPLAZO Y EQUIPAMIENTO DE CENTRO EDUCATIVO AUGUSTO CALDERÓN SANDINO EN EL MUNICIPIO DE WIWILÍ DE JINOTEGA	3,233,746
Rentas del Tesoro	3,233,746
REEMPLAZO Y EQUIPAMIENTO DE CENTRO EDUCATIVO CARLOS FONSECA AMADOR EN EL MUNICIPIO DE WIWILÍ DE JINOTEGA	3,233,746
Rentas del Tesoro	3,233,746
REEMPLAZO Y EQUIPAMIENTO DE CENTRO EDUCATIVO JOSÉ DOLORES ESTRADA EN EL MUNICIPIO DE WIWILÍ DE JINOTEGA	3,215,690
Rentas del Tesoro	3,215,690
REEMPLAZO Y EQUIPAMIENTO DE CENTRO EDUCATIVO LEONEL RUGAMA EN EL MUNICIPIO DE EL TUMA - LA DALIA	2,532,078
Rentas del Tesoro	2,532,078
REEMPLAZO Y EQUIPAMIENTO DE CENTRO EDUCATIVO AUGUSTO C. SANDINO EN EL MUNICIPIO DE MATIGUÁS	2,738,887
Rentas del Tesoro	2,738,887
REEMPLAZO Y EQUIPAMIENTO DE CENTRO EDUCATIVO JOSEFA TOLEDO DE AGUERRÍ EN EL MUNICIPIO DE SAN MIGUELITO	2,829,469
Rentas del Tesoro	2,829,469
REEMPLAZO Y EQUIPAMIENTO DE CENTRO EDUCATIVO ARLEN SIU EN EL MUNICIPIO DE SAN MIGUELITO	2,829,470
Rentas del Tesoro	2,829,470
REEMPLAZO Y EQUIPAMIENTO DE CENTRO EDUCATIVO ENMANUEL MONGALO EN EL MUNICIPIO DE SAN CARLOS	2,555,626
Rentas del Tesoro	2,555,626
REEMPLAZO Y EQUIPAMIENTO DE CENTRO EDUCATIVO AUGUSTO CÉSAR SANDINO EN EL MUNICIPIO DE EL CASTILLO	3,500,095
Rentas del Tesoro	3,500,095
REEMPLAZO Y EQUIPAMIENTO DE CENTRO EDUCATIVO SAN ISIDRO N°2 EN EL MUNICIPIO DE EL RAMA	2,385,558
Rentas del Tesoro	2,385,558
REEMPLAZO Y EQUIPAMIENTO DE CENTRO EDUCATIVO PABLO ANTONIO CUADRA EN EL MUNICIPIO DE EL RAMA	2,862,361
Rentas del Tesoro	2,862,361
REEMPLAZO Y EQUIPAMIENTO DE CENTRO EDUCATIVO BELLO AMANECER EN EL MUNICIPIO DE EL RAMA	2,862,361
Rentas del Tesoro	2,862,361
REEMPLAZO Y EQUIPAMIENTO DE CENTRO EDUCATIVO LOS DOS HERMANOS EN EL MUNICIPIO DE EL RAMA	2,862,361
Rentas del Tesoro	2,862,361
REEMPLAZO Y EQUIPAMIENTO DE CENTRO EDUCATIVO FE Y ESPERANZA EN EL MUNICIPIO DE EL RAMA	2,862,361
Rentas del Tesoro	2,862,361
REEMPLAZO Y EQUIPAMIENTO DE CENTRO EDUCATIVO ALFARERO EN EL MUNICIPIO DE EL RAMA	2,862,361
Rentas del Tesoro	2,862,361
REEMPLAZO Y EQUIPAMIENTO DE CENTRO EDUCATIVO GERMAN POMARES EN EL MUNICIPIO DE NUEVA GUINEA	2,905,294
Rentas del Tesoro	2,905,294

MINISTERIO DE EDUCACIÓN

DETALLE DE GASTO DE CAPITAL (PROYECTOS Y OTROS) (Córdobas)

NOMBRE Y FUENTE DE FINANCIAMIENTO	ASIGNACIÓN 2026
MEJORAMIENTO Y EQUIPAMIENTO DEL CENTRO EDUCATIVO ROSA SARMIENTO EN EL VIEJO	5,751,967
Rentas del Tesoro	5,751,967
MEJORAMIENTO Y EQUIPAMIENTO DEL CENTRO EDUCATIVO EL CONGO EN EL VIEJO	7,490,671
Rentas del Tesoro	7,490,671
MEJORAMIENTO Y EQUIPAMIENTO DEL CENTRO EDUCATIVO EL MANZANO EN SAN RAFAEL DEL SUR	7,822,733
Rentas del Tesoro	7,822,733
MEJORAMIENTO Y EQUIPAMIENTO DEL CENTRO EDUCATIVO REPÚBLICA DE CANADÁ EN EL DISTRITO I DE MANAGUA	4,169,615
Rentas del Tesoro	4,169,615
MEJORAMIENTO Y EQUIPAMIENTO DEL CENTRO EDUCATIVO FLOR DE PINO EN EL DISTRITO I DE MANAGUA	3,916,462
Rentas del Tesoro	3,916,462
MEJORAMIENTO Y EQUIPAMIENTO DEL CENTRO EDUCATIVO MARÍA MORA EN EL DISTRITO III DE MANAGUA	7,809,848
Rentas del Tesoro	7,809,848
MEJORAMIENTO Y EQUIPAMIENTO DEL CENTRO EDUCATIVO SALOMÓN IBARRA MAYORGA EN EL DISTRITO V DE MANAGUA	11,001,077
Rentas del Tesoro	11,001,077
MEJORAMIENTO Y EQUIPAMIENTO DEL CENTRO EDUCATIVO DIVINO NIÑO EN VILLA NUEVA	7,748,074
Rentas del Tesoro	7,748,074
MEJORAMIENTO Y EQUIPAMIENTO DEL CENTRO EDUCATIVO SAN SEBASTIAN EN VILLA SANDINO	4,241,267
Rentas del Tesoro	4,241,267
MEJORAMIENTO Y EQUIPAMIENTO DEL CENTRO EDUCATIVO VALLE GOTHEL EN NINDIRÍ	7,821,372
Rentas del Tesoro	7,821,372
MEJORAMIENTO Y EQUIPAMIENTO DEL INSTITUTO NACIONAL HÉROES Y MÁRTIRES DE LA REFORMA EN MASAYA	4,294,686
Rentas del Tesoro	4,294,686
MEJORAMIENTO Y EQUIPAMIENTO DEL CENTRO EDUCATIVO CRISTO SALVADOR EN LEÓN	8,724,687
Rentas del Tesoro	8,724,687
MEJORAMIENTO Y EQUIPAMIENTO DEL CENTRO EDUCATIVO ADIAC NO. 2 EN LEÓN	7,091,972
Rentas del Tesoro	7,091,972
MEJORAMIENTO Y EQUIPAMIENTO DEL CENTRO EDUCATIVO MIGUEL LARREYNAGA EN TÉLICA	12,269,820
Rentas del Tesoro	12,269,820
MEJORAMIENTO Y EQUIPAMIENTO DEL CENTRO EDUCATIVO LA PALMA EN EL SAUCE	7,318,584
Rentas del Tesoro	7,318,584
MEJORAMIENTO Y EQUIPAMIENTO DEL CENTRO EDUCATIVO SAN IGNACIO DE LOYOLA EN DIRIOMO	2,800,020
Rentas del Tesoro	2,800,020
PROGRAMA 012 : EDUCACIÓN SECUNDARIA	
MEJORAMIENTO Y EQUIPAMIENTO DEL INSTITUTO PRIMERO DE MAYO EN MANAGUA	48,001,000
Rentas del Tesoro	48,001,000
MEJORAMIENTO Y EQUIPAMIENTO DEL CENTRO ESCOLAR SANTOS DEL PILAR EN SIUNA	36,070,149
Rentas del Tesoro	36,070,149
MEJORAMIENTO Y EQUIPAMIENTO DEL COLEGIO CARLOS FONSECA AMADOR EN MANAGUA	83,088,165
Rentas del Tesoro	83,088,165
MEJORAMIENTO Y EQUIPAMIENTO DEL CENTRO ESCOLAR EL NARANJO 24 DE AGOSTO EN WASLALA	56,305,689
Rentas del Tesoro	56,305,689

MINISTERIO DE EDUCACIÓN

DETALLE DE GASTO DE CAPITAL (PROYECTOS Y OTROS) (Córdobas)

NOMBRE Y FUENTE DE FINANCIAMIENTO	ASIGNACIÓN 2026
MEJORAMIENTO Y EQUIPAMIENTO DEL INSTITUTO ERNESTO SALMERÓN EN WASPAM	41,368,699
Rentas del Tesoro	41,368,699
MEJORAMIENTO Y EQUIPAMIENTO DEL INSTITUTO NACIONAL LAS PERLAS EN LAGUNA DE PERLAS	55,506,577
Rentas del Tesoro	55,506,577
MEJORAMIENTO Y EQUIPAMIENTO DEL INSTITUTO HAULOVER EN LAGUNA DE PERLAS	42,965,173
Rentas del Tesoro	42,965,173
MEJORAMIENTO Y EQUIPAMIENTO DEL INSTITUTO NACIONAL PROF. JUSTO PASTOR CASTILLO EN KUKRA HILL	50,909,422
Rentas del Tesoro	50,909,422
MEJORAMIENTO Y EQUIPAMIENTO DEL INSTITUTO ÁNGELA SILES EN SAN RAFAEL DEL NORTE, JINOTEGA	69,894,368
Rentas del Tesoro	69,894,368
MEJORAMIENTO Y EQUIPAMIENTO DEL COLEGIO RUBÉN DARÍO N°3 EN TIPITAPA, MANAGUA	51,970,147
Rentas del Tesoro	51,970,147
MEJORAMIENTO Y EQUIPAMIENTO DEL COLEGIO ALFONSO CORTÉS EN ROSITA, RACCN	37,230,195
Rentas del Tesoro	37,230,195
MEJORAMIENTO Y EQUIPAMIENTO DEL COLEGIO FLOR DE YAGUA EN PRINZAPOLKA, RACCN	101,726,484
Rentas del Tesoro	101,726,484
MEJORAMIENTO Y EQUIPAMIENTO DEL COLEGIO HORATIO HODGSON HIGH SCHOOL EN BLUEFIELDS, RACCS	64,765,338
Rentas del Tesoro	64,765,338
CONSTRUCCIÓN Y EQUIPAMIENTO DE CENTRO EDUCATIVO EN CAMINO DEL RÍO, MANAGUA	9,521,665
Rentas del Tesoro	9,521,665
CONSTRUCCIÓN Y EQUIPAMIENTO DE CENTRO EDUCATIVO EN VILLA ESPERANZA, MANAGUA	2,579,591
Rentas del Tesoro	2,579,591
MEJORAMIENTO Y EQUIPAMIENTO DEL INSTITUTO RAMÍREZ GOYENA EN MANAGUA	4,500,000
Rentas del Tesoro	4,500,000
MEJORAMIENTO Y EQUIPAMIENTO DEL INSTITUTO MAESTRO GABRIEL EN MANAGUA	4,500,000
Rentas del Tesoro	4,500,000
MEJORAMIENTO Y EQUIPAMIENTO DEL INSTITUTO RIGOBERTO LÓPEZ PÉREZ EN MANAGUA	4,500,000
Rentas del Tesoro	4,500,000
MEJORAMIENTO Y EQUIPAMIENTO DEL INSTITUTO ELVIS DÍAZ ROMERO EN MANAGUA	4,500,000
Rentas del Tesoro	4,500,000
MEJORAMIENTO Y EQUIPAMIENTO DEL INSTITUTO ELISEO PICADO EN MATAGALPA	4,500,000
Rentas del Tesoro	4,500,000
MEJORAMIENTO Y EQUIPAMIENTO DEL INSTITUTO JUAN JOSÉ RODRÍGUEZ EN JINOTEPE	3,000,000
Rentas del Tesoro	3,000,000
MEJORAMIENTO Y EQUIPAMIENTO DEL INSTITUTO FRANCISCO LUIS ESPINOZA EN ESTELÍ	3,000,000
Rentas del Tesoro	3,000,000
MEJORAMIENTO Y EQUIPAMIENTO DEL INSTITUTO MIGUEL DE CERVANTES SAAVEDRA EN MANAGUA	4,500,000
Rentas del Tesoro	4,500,000
MEJORAMIENTO Y EQUIPAMIENTO DEL INSTITUTO BENJAMÍN ZELEDÓN EN JINOTEGA	4,500,000
Rentas del Tesoro	4,500,000
MEJORAMIENTO Y EQUIPAMIENTO DEL CENTRO EDUCATIVO JOSÉ DOLORES RIVERA EN JINOTEGA	4,400,000
Rentas del Tesoro	4,400,000

MINISTERIO DE EDUCACIÓN

DETALLE DE GASTO DE CAPITAL (PROYECTOS Y OTROS) (Córdobas)

NOMBRE Y FUENTE DE FINANCIAMIENTO	ASIGNACIÓN 2026
MEJORAMIENTO Y EQUIPAMIENTO DEL CENTRO EDUCATIVO BENJAMÍN ZELEDÓN EN MANAGUA	4,050,000
Rentas del Tesoro	4,050,000
MEJORAMIENTO Y EQUIPAMIENTO DEL INSTITUTO JOSEFA TOLEDO DE AGUERRI EN JUIGALPA	4,050,000
Rentas del Tesoro	4,050,000
PROGRAMA 013 : EDUCACIÓN PREESCOLAR	
MEJORAMIENTO Y EQUIPAMIENTO DE AULA DE EDUCACIÓN INICIAL EN EL CENTRO EDUCATIVO SIMÓN BOLÍVAR EN LA CONQUISTA, CARAZO	3,417,017
Donaciones Externas, Fondo de las Naciones Unidas para la Niñez	3,417,017
MEJORAMIENTO Y EQUIPAMIENTO DE AULAS DE EDUCACIÓN INICIAL EN EL CENTRO EDUCATIVO PARETS DEL VALLES EN SAN FRANCISCO DEL NORTE, CHINANDEGA	6,825,941
Donaciones Externas, Fondo de las Naciones Unidas para la Niñez	6,825,941
MEJORAMIENTO Y EQUIPAMIENTO DE AULA DE EDUCACIÓN INICIAL EN EL CENTRO EDUCATIVO PEDRO JOAQUÍN CHAMORRO EN EL CORAL, CHONTALES	5,423,234
Donaciones Externas, Fondo de las Naciones Unidas para la Niñez	5,423,234
MEJORAMIENTO Y EQUIPAMIENTO DE AULAS DE EDUCACIÓN INICIAL EN EL CENTRO EDUCATIVO SALOMÓN DE LA SELVA, LEÓN	8,601,097
Donaciones Externas, Fondo de las Naciones Unidas para la Niñez	8,601,097
MEJORAMIENTO Y EQUIPAMIENTO DE AULAS DE EDUCACIÓN INICIAL EN EL CENTRO EDUCATIVO FRAY BARTOLOMÉ DE LAS CASAS, SAN RAMÓN, MATAGALPA	6,864,929
Donaciones Externas, Fondo de las Naciones Unidas para la Niñez	6,864,929
MEJORAMIENTO Y EQUIPAMIENTO DE AULAS DE EDUCACIÓN INICIAL EN EL CENTRO EDUCATIVO RUBÉN DARÍO, SANTA TERESA, CARAZO	7,921,925
Donaciones Externas, Fondo de las Naciones Unidas para la Niñez	7,921,925
MEJORAMIENTO Y EQUIPAMIENTO DE AULA DE EDUCACIÓN INICIAL CENTRO EDUCATIVO EL NANCITAL #2, EN SAN FRANCISCO DEL NORTE, CHINANDEGA	3,965,529
Donaciones Externas, Fondo de las Naciones Unidas para la Niñez	3,965,529
MEJORAMIENTO Y EQUIPAMIENTO DE AULAS DE EDUCACIÓN INICIAL EN EL CENTRO EDUCATIVO MIGUEL LARREYNAGA, MASAYA	6,668,381
Donaciones Externas, Fondo de las Naciones Unidas para la Niñez	6,668,381
MEJORAMIENTO Y EQUIPAMIENTO DE AULA DE EDUCACIÓN INICIAL EN EL CENTRO EDUCATIVO PROFESORA VIOLETA CAMPOS EN CAMOAPA, BOACO	4,942,903
Donaciones Externas, Fondo de las Naciones Unidas para la Niñez	4,942,903
PROGRAMA 014 : EDUCACIÓN ESPECIAL	
REEMPLAZO Y EQUIPAMIENTO DE LA ESCUELA DE EDUCACIÓN ESPECIAL MELANIA LACAYO AGUIRRE EN MASAYA	14,943,779
Rentas del Tesoro	14,943,779
PROGRAMA 016 : FORMACIÓN Y DESARROLLO PROFESIONAL DOCENTE	
MEJORAMIENTO Y EQUIPAMIENTO DE LA ESCUELA NORMAL GREGORIO AGUILAR BAREA EN JUIGALPA	4,043,234
Donaciones Externas, Kuwait	4,043,234
MEJORAMIENTO Y EQUIPAMIENTO DE LA ESCUELA NORMAL GRAN DUCADO DE LUXEMBURGO EN PUERTO CABEZAS	4,043,226
Donaciones Externas, Kuwait	4,043,226
MEJORAMIENTO Y EQUIPAMIENTO DE LA ESCUELA NORMAL 8 DE OCTUBRE EN BLUEFIELDS	4,043,227
Donaciones Externas, Kuwait	4,043,227
MEJORAMIENTO Y EQUIPAMIENTO DE LA ESCUELA NORMAL JOSÉ MARTÍ EN MATAGALPA	4,043,226
Donaciones Externas, Kuwait	4,043,226
MEJORAMIENTO Y EQUIPAMIENTO DE LA ESCUELA NORMAL ALESIO BLANDÓN JUÁREZ EN MANAGUA	4,043,227
Donaciones Externas, Kuwait	4,043,227

MINISTERIO DE EDUCACIÓN

DETALLE DE GASTO DE CAPITAL (PROYECTOS Y OTROS) (Córdobas)

NOMBRE Y FUENTE DE FINANCIAMIENTO	ASIGNACIÓN 2026
MEJORAMIENTO Y EQUIPAMIENTO DE LA ESCUELA NORMAL RICARDO MORALES AVILÉS EN JINOTEPE	4,043,226
Donaciones Externas, Kuwait	4,043,226
MEJORAMIENTO Y EQUIPAMIENTO DE LA ESCUELA NORMAL DARWIN VALLECILLO QUINTANILLA EN CHINANDEGA	4,043,227
Donaciones Externas, Kuwait	4,043,227
MEJORAMIENTO Y EQUIPAMIENTO DE LA ESCUELA NORMAL MIRNA MAIRENA GUADAMUZ EN ESTELÍ	4,043,227
Donaciones Externas, Kuwait	4,043,227
OTROS	84,347,952
PROGRAMA 001 : ACTIVIDADES CENTRALES	
EQUIPO DE OFICINA	10,893,750
Rentas del Tesoro	10,893,750
EQUIPO DE PRODUCCIÓN	659,045
Rentas del Tesoro	659,045
EQUIPO DE COMUNICACIÓN Y SEÑALIZACIÓN	11,464,592
Rentas del Tesoro	11,464,592
EQUIPO DE COMPUTACIÓN	13,125,610
Rentas del Tesoro	13,125,610
HERRAMIENTAS MAYORES	93,405
Rentas del Tesoro	93,405
PROGRAMA 011 : EDUCACIÓN PRIMARIA	
EQUIPO DE OFICINA	6,275,000
Rentas del Tesoro	6,275,000
EQUIPO EDUCACIONAL Y RECREATIVO	39,336,550
Rentas del Tesoro	39,336,550
PROGRAMA 012 : EDUCACIÓN SECUNDARIA	
EQUIPO EDUCACIONAL Y RECREATIVO	2,500,000
Rentas del Tesoro	2,500,000
TOTAL	1,357,117,728
Rentas del Tesoro	1,270,140,952
Donaciones Externas	86,976,776

ASIGNACIONES PRESUPUESTARIAS POR OBJETO DE GASTO (Córdobas)

TIPO DE GASTO	GRUPO	RENLÓN	CONCEPTO	CRÉDITOS PRESUPUESTARIOS	FTEs FINANC.
GASTO CORRIENTE					
	1		SERVICIOS PERSONALES	13,155,603,424	
		111	Salarios de personal permanente	8,123,234,298	11
		112	Décimo tercer mes personal permanente	726,540,379	11

MINISTERIO DE EDUCACIÓN

ASIGNACIONES PRESUPUESTARIAS POR OBJETO DE GASTO (Córdoba)

TIPO DE GASTO	GRUPO	RENGLÓN	CONCEPTO	CRÉDITOS PRESUPUESTARIOS	FTES FINANC.	
<u>GASTO CORRIENTE</u>						
	1	SERVICIOS PERSONALES				
		113	Aporte patronal personal permanente	2,039,246,417	11	
		114	Horas extras personal permanente	361,008,749	11	
		115	Retribución por localización	90,838,692	11	
		116	Retribución por antigüedad	89,583,853	11	
		119	Otras retribuciones adicionales al personal permanente	804,265,989	11	
		122	Personal por contrato	494,547,698	11	
		123	Interinatos por licencia	12,600,000	11	
		126	Décimo tercer mes personal no permanente	45,151,748	11	
		127	Aporte patronal personal no permanente	124,744,721	11	
		129	Otras retribuciones adicionales personal no permanente	217,261	11	
		143	Indemnización por cese de funciones	36,371,235	11	
		144	Beneficios sociales al trabajador	181,147,131	11	
		149	Otros beneficios y compensaciones	476,221	11	
		151	Aporte patronal al INATEC	25,629,032	11	
	2	SERVICIOS NO PERSONALES			1,263,607,240	
		211	Agua y alcantarillado	152,045,921	11	
		212	Energía eléctrica	148,348,934	11	
		213	Telefonía	7,446,227	11	
		214	Internet	63,214,079	11	
		215	Televisión y cable	43,678	11	
		219	Otros servicios básicos	319,653	11	
		222	Arrendamientos de edificios y viviendas	4,602,424	11	
		224	Arrendamientos de equipos de transporte	185,000	11	
		228	Derechos sobre bienes intangibles	20,845,535	11	
		231	Mantenimiento y reparación de edificios y viviendas	178,788,955	11	
		234	Mantenimiento y reparación de equipos de transporte, tracción y elevación	14,126,395	11	
		235	Mantenimiento y reparación de equipos de computación	12,582,960	11	
		236	Mantenimiento y reparación de equipos de oficina	42,631,914	11	
		237	Mantenimiento y reparación de equipos de seguridad y defensa	529,488	11	
		239	Mantenimiento y reparación de otras maquinarias y equipos	829,365	11	
		242	Supervisión de obras	1,817,808	11	

MINISTERIO DE EDUCACIÓN

ASIGNACIONES PRESUPUESTARIAS POR OBJETO DE GASTO (Córdobas)

TIPO DE GASTO	GRUPO	RENLÓN	CONCEPTO	CRÉDITOS PRESUPUESTARIOS	FTES FINANC.	
<u>GASTO CORRIENTE</u>						
	2	SERVICIOS NO PERSONALES				
		242	Supervisión de obras	1,152,239	51	
		243	Servicios profesionales especializados	5,633,637	11	
		244	Servicios de capacitación	231,689	11	
		249	Otros servicios técnicos	39,212,908	11	
		249	Otros servicios técnicos	5,047,902	51	
		251	Servicios de transporte	142,206,281	11	
		253	Servicios de imprenta, publicaciones y reproducciones	204,408,107	11	
		253	Servicios de imprenta, publicaciones y reproducciones	1,734,369	51	
		255	Primas y gastos de seguro	5,402,552	11	
		256	Comisiones y gastos bancarios	293,086	11	
		259	Otros servicios comerciales y financieros	398,514	11	
		261	Pasajes para el interior	694,465	11	
		262	Pasajes para el exterior	143,063	11	
		262	Pasajes para el exterior	328,000	51	
		263	Viáticos para el interior	165,242,284	11	
		263	Viáticos para el interior	1,254,000	13	
		263	Viáticos para el interior	2,331,073	51	
		264	Viáticos para el exterior	91,550	11	
		272	Tasas	600,000	11	
		291	Servicios de ceremonial y protocolo	5,221,191	11	
		293	Servicios de limpieza y fumigación	4,383,515	11	
		299	Otros servicios no personales	29,156,473	11	
		299	Otros servicios no personales	82,006	51	
	3	MATERIALES Y SUMINISTROS			1,556,258,525	
		311	Alimentos y bebidas para personas	880,621,973	11	
		311	Alimentos y bebidas para personas	366,200,000	12	
		311	Alimentos y bebidas para personas	316,912	51	
		315	Madera, corcho y sus manufacturas	6,727,764	11	
		321	Hilados y telas	229,820	11	
		322	Confecciones textiles	393,364	11	
		323	Prendas de vestir	3,201,929	11	

MINISTERIO DE EDUCACIÓN

ASIGNACIONES PRESUPUESTARIAS POR OBJETO DE GASTO (Córdobas)

TIPO DE GASTO	GRUPO	RENGLÓN	CONCEPTO	CRÉDITOS PRESUPUESTARIOS	FTES FINANC.
<u>GASTO CORRIENTE</u>					
	3	MATERIALES Y SUMINISTROS			
		331	Papel	25,603,459	11
		332	Productos de artes gráficas	12,384,541	11
		333	Productos de papel y cartón	21,407,767	11
		334	Libros, revistas y periódicos	73,091	11
		335	Textos de enseñanza	51,394,068	11
		336	Especies, timbres y valores	46,700	11
		342	Artículos de cuero y calzados	1,284,967	11
		343	Artículos de caucho	110,852	11
		344	Llantas y neumáticos	3,820,740	11
		351	Productos químicos	409,637	11
		352	Productos farmacéuticos y medicinales	593,598	11
		354	Insecticidas, fungicidas y similares	361,722	11
		355	Tintes, pinturas y colorantes	2,019,111	11
		356	Combustibles y lubricantes	21,763,992	11
		357	Productos veterinarios	75,885	11
		358	Productos de material plástico	1,509,055	11
		359	Otros productos químicos	6,395,692	11
		361	Productos ferrosos	169,160	11
		362	Productos no ferrosos	407,104	11
		363	Estructuras metálicas acabadas	859,722	11
		364	Herramientas menores	2,468,266	11
		369	Otros productos metálicos	1,408,319	11
		371	Productos de arcilla y cerámica	73,500	11
		372	Productos de vidrio	39,845	11
		373	Productos de loza y porcelana	63,936	11
		374	Productos de cemento, cal, asbesto y yeso	42,711	11
		379	Otros productos minerales no metálicos	75,306	11
		391	Útiles de oficina y educacionales	88,812,665	11
		392	Útiles de limpieza y productos sanitarios	22,681,414	11
		393	Repuestos y accesorios	12,586,639	11
		394	Útiles deportivos y recreativos	12,416,028	11

MINISTERIO DE EDUCACIÓN

ASIGNACIONES PRESUPUESTARIAS POR OBJETO DE GASTO (Córdobas)

TIPO DE GASTO	GRUPO	RENLÓN	CONCEPTO	CRÉDITOS PRESUPUESTARIOS	FTES FINANC.
<u>GASTO CORRIENTE</u>					
	3		MATERIALES Y SUMINISTROS		
		395	Utensilios de cocina y comedor	188,873	11
		396	Instrumental menor médico-quirúrgico y de laboratorio	624,056	11
		397	Accesorios y materiales eléctricos	1,245,562	11
		399	Material de seguridad	5,148,780	11
	5		TRANSFERENCIAS, SUBSIDIOS Y DONACIONES CORRIENTES	1,714,570,360	
		511	Transferencias corrientes directas a personas naturales	397,609,208	11
		513	Otras pensiones específicas	1,142,544	11
		514	Becas	32,178,780	11
		515	Gratificaciones y recompensas	1,113,563,000	11
		516	Transferencias corrientes a instituciones privadas del sector social	167,967,845	11
		552	Transferencias y donaciones corrientes a organismos internacionales	2,108,983	11
			<u>TOTAL GASTO CORRIENTE</u>	17,690,039,549	
<u>GASTO DE CAPITAL</u>					
	2		SERVICIOS NO PERSONALES	82,386,278	
		244	Servicios de capacitación	40,458	11
		249	Otros servicios técnicos	50,000,000	11
		249	Otros servicios técnicos	32,345,820	51
	3		MATERIALES Y SUMINISTROS	11,497,547	
		322	Confecciones textiles	390,861	11
		332	Productos de artes gráficas	16,072	11
		358	Productos de material plástico	674,937	11
		364	Herramientas menores	1,014,076	11
		391	Útiles de oficina y educacionales	4,298,669	11
		391	Útiles de oficina y educacionales	72,707	51
		393	Repuestos y accesorios	285,016	11
		394	Útiles deportivos y recreativos	733,380	11
		396	Instrumental menor médico-quirúrgico y de laboratorio	3,356,149	11
		397	Accesorios y materiales eléctricos	345,193	11
		399	Material de seguridad	310,487	11

MINISTERIO DE EDUCACIÓN

ASIGNACIONES PRESUPUESTARIAS POR OBJETO DE GASTO (Córdobas)

TIPO DE GASTO	GRUPO	RENLÓN	CONCEPTO	CRÉDITOS PRESUPUESTARIOS	FTES FINANC.
<u>GASTO DE CAPITAL</u>					
	4	ACTIVOS NO FINANCIEROS		1,263,233,903	
		421	Equipo de oficina	34,709,215	11
		421	Equipo de oficina	1,076,118	51
		422	Equipo médico, sanitario y de laboratorio	740,000	11
		423	Equipo educacional y recreativo	60,768,698	11
		424	Equipo de transporte, tracción y elevación	2,621,026	11
		425	Equipo de producción	1,541,609	11
		425	Equipo de producción	3,951,000	51
		426	Equipo de comunicación y señalización	15,227,084	11
		427	Equipo de computación	13,444,165	11
		428	Herramientas mayores	93,405	11
		441	Construcciones y mejoras de bienes de dominio privado	1,079,524,852	11
		441	Construcciones y mejoras de bienes de dominio privado	49,531,131	51
		442	Construcciones y mejoras de bienes de dominio público	5,600	11
		<u>TOTAL GASTO DE CAPITAL</u>		1,357,117,728	
TOTAL MINISTERIO DE EDUCACIÓN				19,047,157,277	