

PRESIDENCIA DE LA REPÚBLICA

ORGANIGRAMA 2026

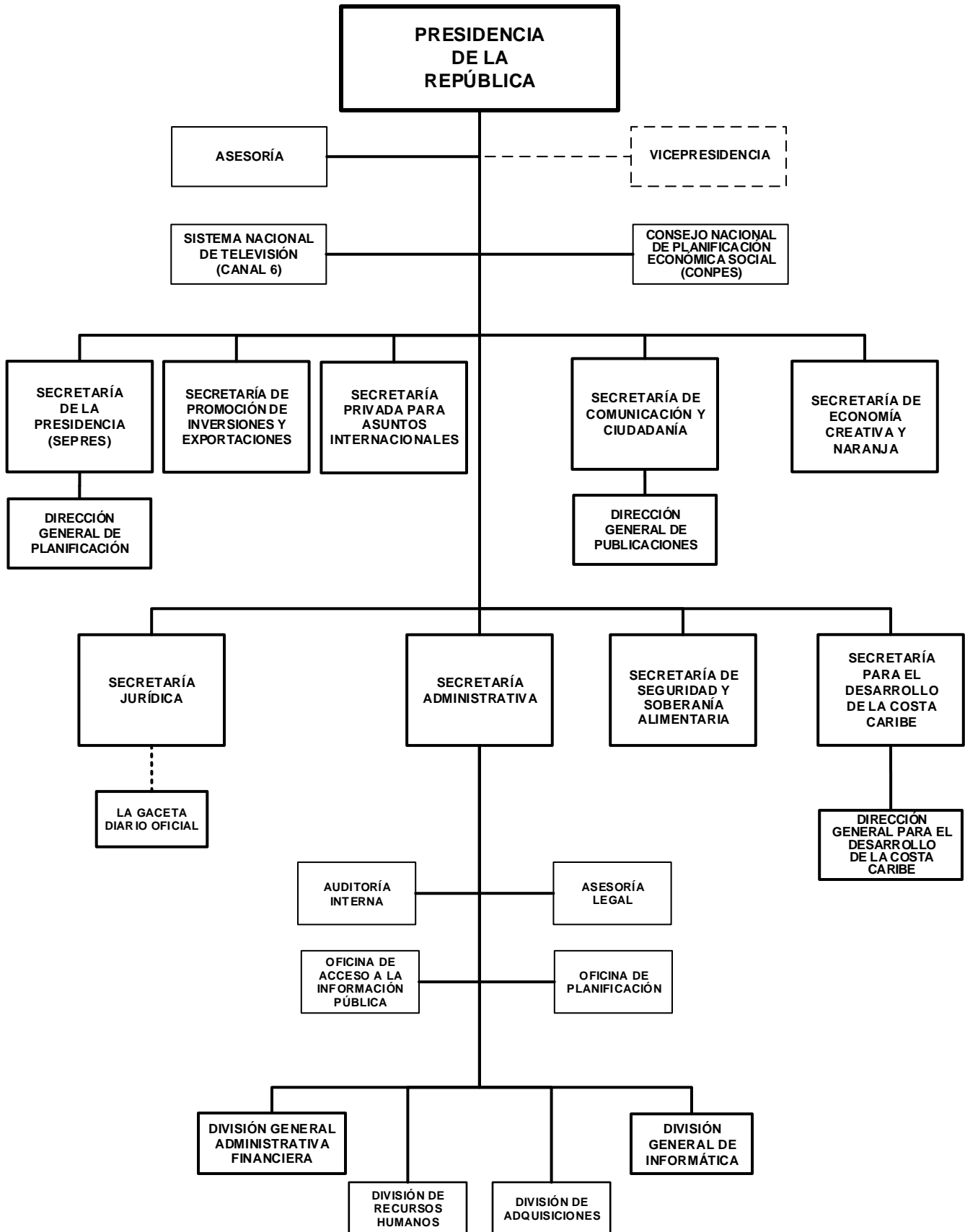

PRESIDENCIA DE LA REPÚBLICA

POLITICA INSTITUCIONAL

Dirigir y coordinar las Políticas del Gobierno de Reconciliación y Unidad Nacional, de acuerdo al Plan Nacional de Lucha Contra la Pobreza y Desarrollo Humano (PNLCP-DH 2022-2026), promoviendo un desarrollo económico social integral sostenido, cuyo pilar fundamental es la generación de riquezas y reducción de la pobreza, con participación ciudadana.

Impulsar y promover la integración y comunicación entre el gobierno, autoridades regionales y líderes indígenas de la Costa Caribe, para fortalecer su autonomía y su identidad étnica.

Coordinar y dirigir de forma eficiente y transparente el uso de los recursos presupuestarios que permitan agilizar de forma fluida las transacciones de la entidad.

ASIGNACIONES PRESUPUESTARIAS

El presupuesto de Presidencia de la República asciende a C\$ 735,952,000 y su distribución por programa y clasificaciones del gasto se presenta a continuación.

CLASIFICACIÓN ECONÓMICA POR PROGRAMAS (Córdobas)

PROGRAMA	GASTOS		
	CORRIENTE	CAPITAL	TOTAL
SECRETARÍA ADMINISTRATIVA DE LA PRESIDENCIA	194,701,258	2,384,350	197,085,608
DESPACHO DE LA PRESIDENCIA	461,370,793	974,650	462,345,443
SECRETARÍA DE LA PRESIDENCIA	49,356,810	-	49,356,810
VICEPRESIDENCIA DE LA REPÚBLICA	27,164,139	-	27,164,139
TOTAL	732,593,000	3,359,000	735,952,000
RENTAS DEL TESORO	732,593,000	3,359,000	735,952,000

CRÉDITOS PRESUPUESTARIOS POR GRUPO DE GASTO Y PROGRAMAS (Córdobas)

PROGRAMAS	SERVICIOS PERSONALES	SERVICIOS NO PERSONALES	MATERIALES Y SUMINISTROS	BIENES DE USO	TRANSFERENCIAS CORRIENTES	TRANSFERENCIAS DE CAPITAL	OTROS GASTOS	TOTAL
SECRETARÍA ADMINISTRATIVA DE LA PRESIDENCIA	92,239,403	70,987,137	31,474,718	2,384,350	-	-	-	197,085,608
DESPACHO DE LA PRESIDENCIA	198,561,042	33,853,529	14,213,035	974,650	214,743,187	-	-	462,345,443
SECRETARÍA DE LA PRESIDENCIA	43,230,448	3,049,832	3,076,530	-	-	-	-	49,356,810
VICEPRESIDENCIA DE LA REPÚBLICA	27,002,139	162,000	-	-	-	-	-	27,164,139
TOTAL	361,033,032	108,052,498	48,764,283	3,359,000	214,743,187	-	-	735,952,000

DETALLE DE CARGOS

De acuerdo al tipo de función, la distribución de cargos, es el siguiente :

Tipo de Cargos	Cantidad	MONTO ANUAL
Técnicos Científicos	191	65,924,832
Docentes	11	1,736,786
Servicios Generales	116	18,229,296
Servicios a la Producción	20	3,618,218
Servicios Administrativos	69	26,119,440
Dirección	109	96,952,850
Total	516	212,581,422

PRESIDENCIA DE LA REPÚBLICA

DESCRIPCIÓN DE PROGRAMAS

PROGRAMA 001 : SECRETARÍA ADMINISTRATIVA DE LA PRESIDENCIA

Organiza, dirige y brinda apoyo administrativo y financiero a los demás programas de la institución, para contribuir al alcance de los objetivos previstos en cada uno de ellos. Implementando sistemas de gestión proactivos acorde con los lineamientos del Plan Nacional de Lucha Contra la Pobreza y para el Desarrollo Humano (PNLCP-DH 2022-2026).

PROGRAMA 011 : DESPACHO DE LA PRESIDENCIA

Organiza y dirige el Gobierno de Reconciliación y Unidad Nacional. Dicta decretos ejecutivos en materia administrativa, dirige las relaciones institucionales de la República, la economía del país; determina la Política y el Programa Económico y Social orientado a promover las inversiones y combatir la pobreza con participación ciudadana; negocia, celebra y firma los tratados, convenios; supervisa los asuntos administrativos y financieros de la Presidencia de la República y demás instrumentos que establece la Constitución Política de la República de Nicaragua.

PROGRAMA 012 : SECRETARÍA DE LA PRESIDENCIA

Dirige y coordina los mecanismos de comunicación entre la Presidencia de la República, Ministros, Directores y/o Codirectores de Entes Descentralizados; los Órganos del Estado, Entes Autónomos, Gobiernos Municipales, Regionales y Territoriales. Asiste a la Presidencia en los actos de Gobierno. Consulta con las instancias globalistas y sectoriales el Plan Nacional de Lucha Contra la Pobreza y para el Desarrollo Humano (PNLCP-DH 2022-2026), para la aprobación de la Presidencia de la República.

PROGRAMA 017 : VICEPRESIDENCIA DE LA REPÚBLICA

Desempeña las funciones que señala la Constitución Política de la República de Nicaragua en su Artículo N°. 145, y las que delega la Presidencia de la República directamente o a través de la Ley.

DETALLE DE GASTO DE CAPITAL (PROYECTOS Y OTROS) (Córdobas)

NOMBRE Y FUENTE DE FINANCIAMIENTO	ASIGNACIÓN 2026
OTROS	3,359,000
PROGRAMA 001 : SECRETARÍA ADMINISTRATIVA DE LA PRESIDENCIA	
EQUIPO DE OFICINA	587,305
Rentas del Tesoro	587,305
EQUIPO MÉDICO, SANITARIO Y DE LABORATORIO	10,000
Rentas del Tesoro	10,000
EQUIPO DE PRODUCCIÓN	290,665
Rentas del Tesoro	290,665
EQUIPO DE COMUNICACIÓN Y SEÑALIZACIÓN	690,015
Rentas del Tesoro	690,015
EQUIPO DE COMPUTACIÓN	649,000
Rentas del Tesoro	649,000
HERRAMIENTAS MAYORES	145,260
Rentas del Tesoro	145,260
EQUIPO DE SEGURIDAD Y MILITAR	12,105
Rentas del Tesoro	12,105

PRESIDENCIA DE LA REPÚBLICA

DETALLE DE GASTO DE CAPITAL (PROYECTOS Y OTROS) (Córdobas)

NOMBRE Y FUENTE DE FINANCIAMIENTO	ASIGNACIÓN 2026
OTROS	3,359,000
PROGRAMA 011 : DESPACHO DE LA PRESIDENCIA	
EQUIPO DE OFICINA	52,000
Rentas del Tesoro	52,000
EQUIPO DE COMUNICACIÓN Y SEÑALIZACIÓN	201,650
Rentas del Tesoro	201,650
EQUIPO DE COMPUTACIÓN	721,000
Rentas del Tesoro	721,000
TOTAL	3,359,000
Rentas del Tesoro	3,359,000

ASIGNACIONES PRESUPUESTARIAS POR OBJETO DE GASTO (Córdobas)

TIPO DE GASTO	GRUPO	RENLÓN	CONCEPTO	CRÉDITOS PRESUPUESTARIOS	FTES FINANC.
<u>GASTO CORRIENTE</u>					
	1	SERVICIOS PERSONALES		361,033,032	
		111	Salarios de personal permanente	216,322,173	11
		112	Décimo tercer mes personal permanente	19,260,605	11
		113	Aporte patronal personal permanente	52,003,639	11
		116	Retribución por antigüedad	14,805,105	11
		119	Otras retribuciones adicionales al personal permanente	9,121,000	11
		121	Salarios de personal transitorio	873,451	11
		126	Décimo tercer mes personal no permanente	72,788	11
		127	Aporte patronal personal no permanente	196,527	11
		129	Otras retribuciones adicionales personal no permanente	90,633	11
		144	Beneficios sociales al trabajador	16,304,272	11
		151	Aporte patronal al INATEC	4,640,014	11
		199	Otros servicios personales	27,342,825	11
	2	SERVICIOS NO PERSONALES		108,052,498	
		211	Agua y alcantarillado	644,993	11
		212	Energía eléctrica	8,466,882	11
		213	Telefonía	4,692,155	11
		214	Internet	6,114,277	11

PRESIDENCIA DE LA REPÚBLICA

ASIGNACIONES PRESUPUESTARIAS POR OBJETO DE GASTO (Córdobas)

TIPO DE GASTO	GRUPO	RENGLÓN	CONCEPTO	CRÉDITOS PRESUPUESTARIOS	FTES FINANC.	
<u>GASTO CORRIENTE</u>						
	2	SERVICIOS NO PERSONALES				
		215	Televisión y cable	135,888	11	
		219	Otros servicios básicos	34,511	11	
		223	Arrendamientos de equipos de oficina	4,526,400	11	
		224	Arrendamientos de equipos de transporte	1,245,420	11	
		228	Derechos sobre bienes intangibles	3,865,835	11	
		231	Mantenimiento y reparación de edificios y viviendas	25,099,352	11	
		234	Mantenimiento y reparación de equipos de transporte, tracción y elevación	3,784,496	11	
		235	Mantenimiento y reparación de equipos de computación	3,660,000	11	
		236	Mantenimiento y reparación de equipos de oficina	336,009	11	
		237	Mantenimiento y reparación de equipos de seguridad y defensa	80,999	11	
		239	Mantenimiento y reparación de otras maquinarias y equipos	930,795	11	
		243	Servicios profesionales especializados	3,190,180	11	
		244	Servicios de capacitación	1,300,627	11	
		249	Otros servicios técnicos	500,000	11	
		253	Servicios de imprenta, publicaciones y reproducciones	4,936,652	11	
		255	Primas y gastos de seguro	9,486,654	11	
		256	Comisiones y gastos bancarios	29,750	11	
		259	Otros servicios comerciales y financieros	15,000	11	
		261	Pasajes para el interior	56,560	11	
		262	Pasajes para el exterior	1,117,018	11	
		263	Viáticos para el interior	7,758,596	11	
		264	Viáticos para el exterior	1,209,779	11	
		271	Impuestos	15,000	11	
		291	Servicios de ceremonial y protocolo	3,316,553	11	
		292	Servicios de vigilancia y seguridad	7,506,127	11	
		293	Servicios de limpieza y fumigación	3,277,560	11	
		299	Otros servicios no personales	718,430	11	
	3	MATERIALES Y SUMINISTROS			48,764,283	
		311	Alimentos y bebidas para personas	2,598,099	11	
		314	Productos agroforestales	15,000	11	
		315	Madera, corcho y sus manufacturas	99,618	11	

PRESIDENCIA DE LA REPÚBLICA

ASIGNACIONES PRESUPUESTARIAS POR OBJETO DE GASTO (Córdobas)

TIPO DE GASTO	GRUPO	RENGLÓN	CONCEPTO	CRÉDITOS PRESUPUESTARIOS	FTES FINANC.
<u>GASTO CORRIENTE</u>					
	3	MATERIALES Y SUMINISTROS			
		321	Hilados y telas	11,355	11
		322	Confecciones textiles	341,256	11
		323	Prendas de vestir	144,300	11
		331	Papel	695,528	11
		332	Productos de artes gráficas	612,726	11
		333	Productos de papel y cartón	318,831	11
		334	Libros, revistas y periódicos	523,846	11
		342	Artículos de cuero y calzados	12,135	11
		343	Artículos de caucho	50,263	11
		344	Llantas y neumáticos	2,491,625	11
		351	Productos químicos	546,627	11
		352	Productos farmacéuticos y medicinales	73,625	11
		354	Insecticidas, fungicidas y similares	17,618	11
		355	Tintes, pinturas y colorantes	390,007	11
		356	Combustibles y lubricantes	16,284,451	11
		358	Productos de material plástico	433,557	11
		359	Otros productos químicos	143,300	11
		361	Productos ferrosos	15,741	11
		362	Productos no ferrosos	613,002	11
		363	Estructuras metálicas acabadas	45,287	11
		364	Herramientas menores	630,562	11
		369	Otros productos metálicos	151,202	11
		373	Productos de loza y porcelana	21,590	11
		374	Productos de cemento, cal, asbesto y yeso	77,976	11
		379	Otros productos minerales no metálicos	12,140	11
		391	Útiles de oficina y educacionales	12,566,114	11
		392	Útiles de limpieza y productos sanitarios	1,886,163	11
		393	Repuestos y accesorios	5,118,114	11
		395	Utensilios de cocina y comedor	720,347	11
		396	Instrumental menor médico-quirúrgico y de laboratorio	21,630	11
		397	Accesorios y materiales eléctricos	1,045,491	11

PRESIDENCIA DE LA REPÚBLICA

ASIGNACIONES PRESUPUESTARIAS POR OBJETO DE GASTO (Córdobas)

TIPO DE GASTO	GRUPO	RENLÓN	CONCEPTO	CRÉDITOS PRESUPUESTARIOS	FTES FINANC.
<u>GASTO CORRIENTE</u>					
	3		MATERIALES Y SUMINISTROS		
		399	Material de seguridad	35,157	11
	5		TRANSFERENCIAS, SUBSIDIOS Y DONACIONES CORRIENTES	214,743,187	
		511	Transferencias corrientes directas a personas naturales	306,000	11
		515	Gratificaciones y recompensas	213,847,537	11
		516	Transferencias corrientes a instituciones privadas del sector social	120,000	11
		552	Transferencias y donaciones corrientes a organismos internacionales	469,650	11
			<u>TOTAL GASTO CORRIENTE</u>	732,593,000	
<u>GASTO DE CAPITAL</u>					
	4		ACTIVOS NO FINANCIEROS	3,359,000	
		421	Equipo de oficina	639,305	11
		422	Equipo médico, sanitario y de laboratorio	10,000	11
		425	Equipo de producción	290,665	11
		426	Equipo de comunicación y señalización	891,665	11
		427	Equipo de computación	1,370,000	11
		428	Herramientas mayores	145,260	11
		429	Equipo de seguridad y militar	12,105	11
			<u>TOTAL GASTO DE CAPITAL</u>	3,359,000	
TOTAL PRESIDENCIA DE LA REPÚBLICA				735,952,000	