

# EMPRESA NICARAGÜENSE DE ELECTRICIDAD

## ORGANIGRAMA 2026

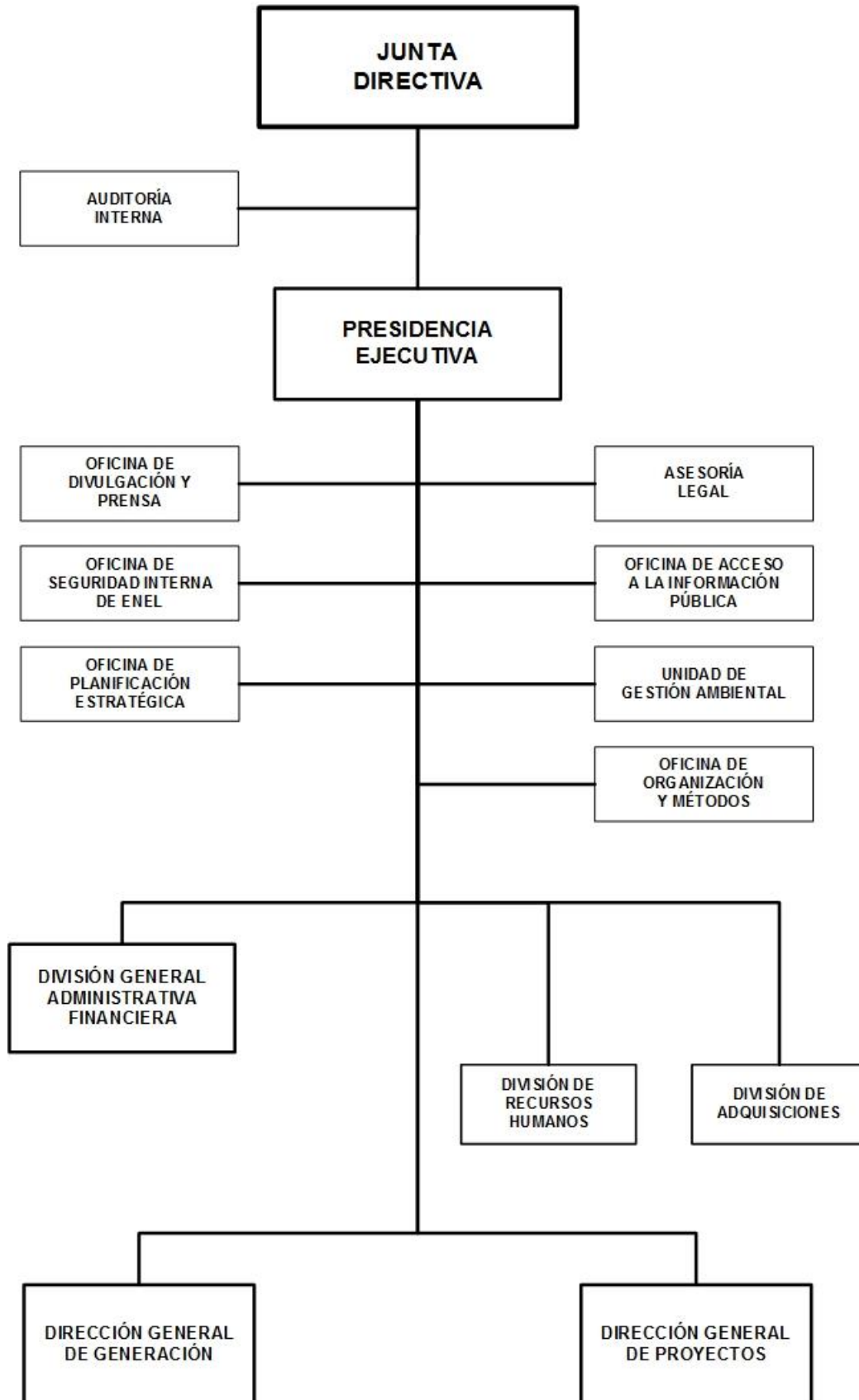

# EMPRESA NICARAGÜENSE DE ELECTRICIDAD

## OPERACIONES CONSOLIDADAS

(Córdobas)

| CONCEPTO   | REAL                 | ESTIMADO             | PROGRAMADO           |
|--|----------------------|----------------------|----------------------|
|  | 2024                 | 2025                 | 2026                 |
| <b>I. INGRESOS</b>   | <b>1,947,714,218</b> | <b>2,032,308,441</b> | <b>1,677,715,436</b> |
| <b>A. INGRESOS CORRIENTES</b>  | <b>1,947,714,218</b> | <b>2,032,308,441</b> | <b>1,676,124,432</b> |
| Ventas de Bienes y Servicios de Entidades del Gobierno General/Ingreso de Explotación de Entidades Empresariales | 1,807,297,948        | 1,944,687,968        | 1,647,235,397        |
| Otros Ingresos Corrientes  | 140,416,270          | 87,620,473           | 28,889,035           |
| <b>B. INGRESOS DE CAPITAL</b>  | <b>-</b>             | <b>-</b>             | <b>1,591,004</b>     |
| Transferencias y Donaciones de Capital Recibidas   | -                    | -                    | 1,591,004            |
| <b>II. GASTOS</b>  | <b>1,381,010,290</b> | <b>1,655,155,319</b> | <b>1,835,513,143</b> |
| <b>A. GASTOS CORRIENTES</b>  | <b>1,091,663,162</b> | <b>962,653,822</b>   | <b>1,195,393,782</b> |
| Gastos de operación  | 946,052,165          | 881,299,876          | 1,156,716,041        |
| Otros Gastos Corrientes  | 145,610,997          | 81,353,946           | 38,677,741           |
| <b>B. GASTOS DE CAPITAL</b>  | <b>289,347,128</b>   | <b>692,501,497</b>   | <b>640,119,361</b>   |
| Construcciones   | 43,439,942           | 40,527,749           | 92,105,046           |
| Activos Fijos y otros Activos  | 245,907,186          | 651,973,748          | 548,014,315          |
| <b>RESULTADO ECONÓMICO (IA - IIA)</b>  | <b>856,051,056</b>   | <b>1,069,654,619</b> | <b>480,730,650</b>   |
| <b>III. RESULTADO FINANCIERO (I-II)</b>  | <b>566,703,928</b>   | <b>377,153,122</b>   | <b>(157,797,707)</b> |
| <b>IV. FINANCIAMIENTO</b>  | <b>(566,703,928)</b> | <b>(377,153,122)</b> | <b>157,797,707</b>   |
| <b>C. FUENTES FINANCIERAS</b>  | <b>-</b>             | <b>-</b>             | <b>164,076,863</b>   |
| <b>Disminución de Activos Financieros</b>  | <b>-</b>             | <b>-</b>             | <b>131,847,479</b>   |
| Disminución de Activos Financieros   | -                    | -                    | 131,847,479          |
| <b>Incremento de Pasivos</b>   | <b>-</b>             | <b>-</b>             | <b>32,229,384</b>    |
| Incremento de Pasivos  | -                    | -                    | 32,229,384           |
| <b>D. APLICACIONES FINANCIERAS</b>   | <b>(566,703,928)</b> | <b>(377,153,122)</b> | <b>(6,279,156)</b>   |
| <b>Incremento de Activos Financieros</b>   | <b>(566,703,928)</b> | <b>(377,153,122)</b> | <b>(6,279,156)</b>   |
| Incremento de Activos Financieros  | (566,703,928)        | (377,153,122)        | (6,279,156)          |