

EMPRESA NICARAGÜENSE DE ALIMENTOS BÁSICOS

ORGANIGRAMA 2026

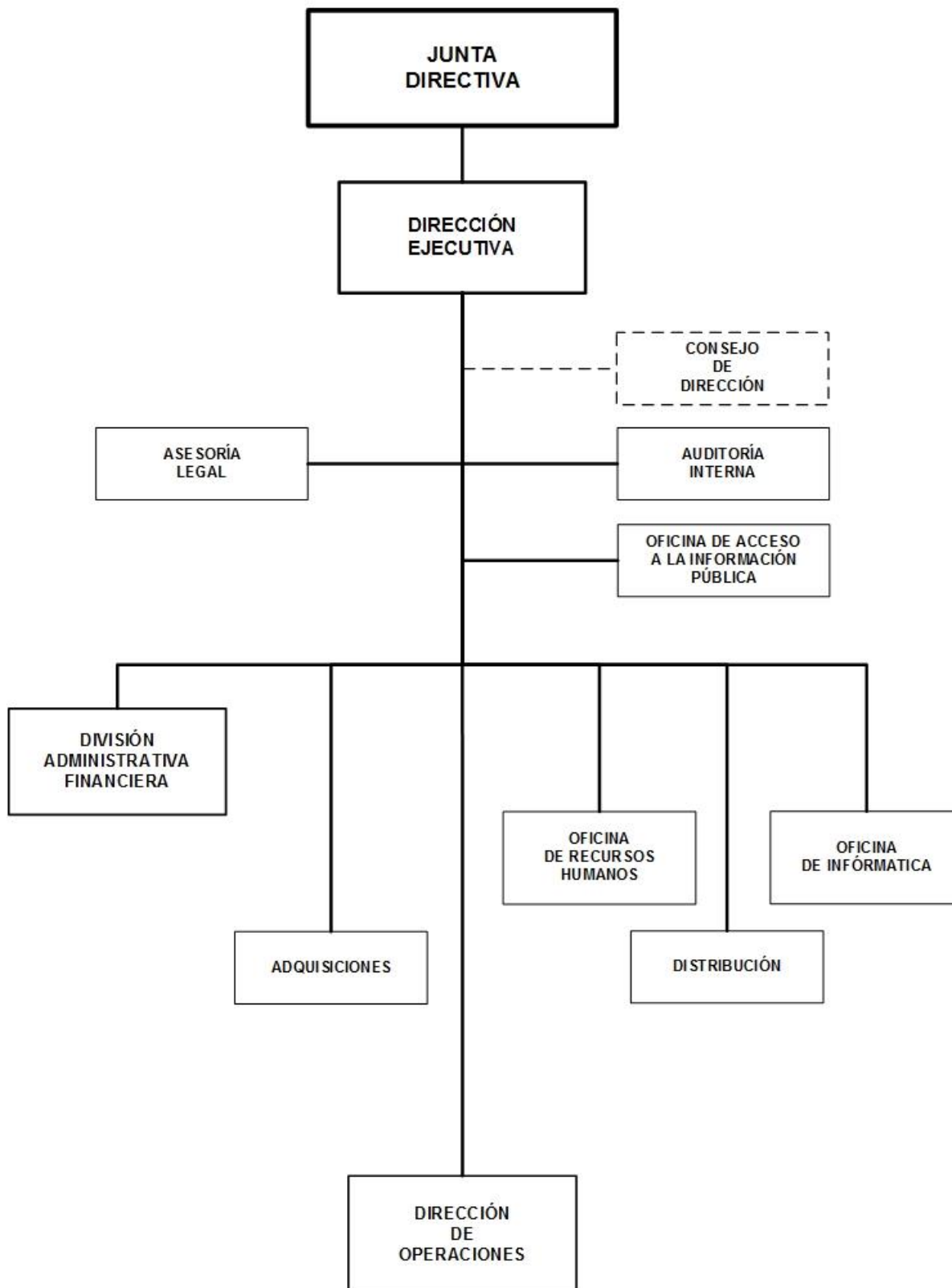

EMPRESA NICARAGÜENSE DE ALIMENTOS BÁSICOS

OPERACIONES CONSOLIDADAS

(Córdobas)

| CONCEPTO | REAL | ESTIMADO | PROGRAMADO |
|--|----------------------|----------------------|----------------------|
| | 2024 | 2025 | 2026 |
| I. INGRESOS | 2,043,054,710 | 1,341,116,210 | 1,395,300,070 |
| A. INGRESOS CORRIENTES | 2,043,054,710 | 1,341,116,210 | 1,395,300,070 |
| Ventas de Bienes y Servicios de Entidades del Gobierno General/Ingreso de Explotación de Entidades Empresariales | 1,980,537,260 | 1,310,895,840 | 1,327,904,640 |
| Otros Ingresos Corrientes | 62,517,450 | 30,220,370 | 67,395,430 |
| II. GASTOS | 1,660,646,340 | 1,748,461,280 | 1,513,965,890 |
| A. GASTOS CORRIENTES | 1,658,804,880 | 1,720,032,480 | 1,502,085,890 |
| Gastos de operación | 1,583,020,240 | 1,632,958,320 | 1,439,145,600 |
| Transferencias y Donaciones Corrientes Otorgadas | 1,746,460 | 1,875,620 | 1,348,280 |
| Otros Gastos Corrientes | 74,038,180 | 85,198,540 | 61,592,010 |
| B. GASTOS DE CAPITAL | 1,841,460 | 28,428,800 | 11,880,000 |
| Activos Fijos y otros Activos | 1,841,460 | 28,428,800 | 11,880,000 |
| RESULTADO ECONÓMICO (IA - IIA) | 384,249,830 | (378,916,270) | (106,785,820) |
| III. RESULTADO FINANCIERO (I-II) | 382,408,370 | (407,345,070) | (118,665,820) |
| IV. FINANCIAMIENTO | (382,408,370) | 407,345,070 | 118,665,820 |
| C. FUENTES FINANCIERAS | - | 407,345,070 | 118,665,820 |
| Disminución de Activos Financieros | - | 252,833,950 | 118,665,820 |
| Incremento de Pasivos | - | 154,511,120 | - |
| D. APLICACIONES FINANCIERAS | (382,408,370) | - | - |
| Incremento de Activos Financieros | (34,430) | - | - |
| Disminución de Pasivos | (382,373,940) | - | - |

NOTA : En Otros Gastos Operación, incluye costos por servicios y costos de granos básicos, compra, acarreo y empaque.