

# EMPRESA NACIONAL DE TRANSMISIÓN ELÉCTRICA

## ORGANIGRAMA 2026

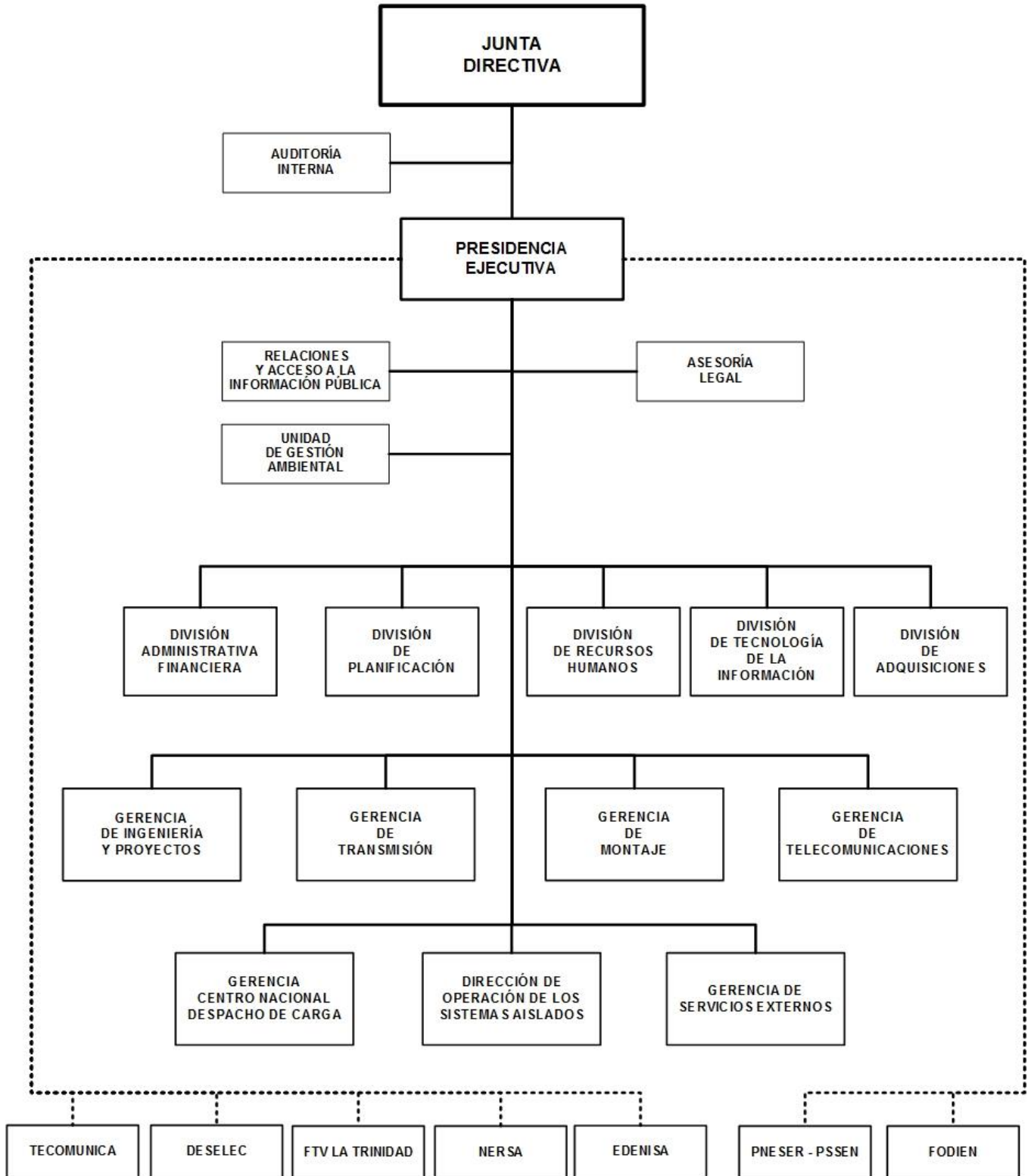

# EMPRESA NACIONAL DE TRANSMISIÓN ELÉCTRICA

## BASE LEGAL:

Ley No.583, Ley creadora de la Empresa Nacional de Transmisión Eléctrica, publicada en La Gaceta, Diario Oficial No.04 del 05 de enero del 2007. Ley No.1106, Ley de Reforma a la Ley No.583, Ley Creadora de la Empresa Nacional de Transmisión Eléctrica, ENATREL y sus Reformas.

## OBJETIVOS Y/O FUNCIONES:

Transportar energía eléctrica desde las plantas de generación de los municipios del país a las empresas distribuidoras y ampliar la red de distribución eléctrica.

## ALCANCES ESPERADOS PARA EL AÑO 2026:

Construcción de 179 km de líneas de transmisión eléctrica, electrificación de 16,500 viviendas (85,800 protagonistas), Instalación de 18,900 lámparas de alumbrado público, Instalación de 7,500 medidores bi cuerpos, Construcción de 451 km de redes de distribución. Construcción de 118 km de redes de distribución adecuadas en asentamientos urbanos beneficiando a 57,900 personas.

## OPERACIONES CONSOLIDADAS

(Córdobas)

CONCEPTO	REAL 2024	ESTIMADO 2025	PROGRAMADO 2026
<b>I. INGRESOS</b>	-	<b>11,475,650,016</b>	<b>12,106,528,400</b>
<b>A. INGRESOS CORRIENTES</b>	-	<b>10,463,429,560</b>	<b>11,045,843,400</b>
Ventas de Bienes y Servicios de Entidades del Gobierno General/Ingreso de Explotación de Entidades Empresariales	-	6,683,425,762	7,169,226,000
Otros Ingresos Corrientes	-	3,780,003,798	3,876,617,400
<b>B. INGRESOS DE CAPITAL</b>	-	<b>1,012,220,456</b>	<b>1,060,685,000</b>
Transferencias y Donaciones de Capital Recibidas	-	1,012,220,456	1,060,685,000
<b>II. GASTOS</b>	-	<b>11,737,461,132</b>	<b>13,585,679,680</b>
<b>A. GASTOS CORRIENTES</b>	-	<b>9,262,719,129</b>	<b>9,847,965,408</b>
Gastos de operación	-	9,176,182,253	9,798,390,519
Gastos de la Propiedad	-	1,590,100	1,590,113
Transferencias y Donaciones Corrientes Otorgadas	-	22,794,600	-
Otros Gastos Corrientes	-	62,152,176	47,984,776
<b>B. GASTOS DE CAPITAL</b>	-	<b>2,474,742,003</b>	<b>3,737,714,272</b>
Construcciones	-	1,933,844,900	1,971,858,000
Activos Fijos y otros Activos	-	540,897,103	1,765,856,272
<b>RESULTADO ECONÓMICO (IA - IIA)</b>	-	<b>1,200,710,431</b>	<b>1,197,877,992</b>
<b>III. RESULTADO FINANCIERO (I-II)</b>	-	<b>(261,811,116)</b>	<b>(1,479,151,280)</b>
<b>IV. FINANCIAMIENTO</b>	-	<b>261,811,116</b>	<b>1,479,151,280</b>
<b>C. FUENTES FINANCIERAS</b>	-	<b>1,244,391,963</b>	<b>1,489,070,200</b>
Disminución de Activos Financieros	-	-	667,027,200
Incremento de Pasivos	-	1,244,391,963	822,043,000
<b>D. APLICACIONES FINANCIERAS</b>	-	<b>(982,580,847)</b>	<b>(9,918,920)</b>
Incremento de Activos Financieros	-	(972,662,043)	-
Disminución de Pasivos	-	(9,918,804)	(9,918,920)

# EMPRESA NACIONAL DE TRANSMISIÓN ELÉCTRICA

## DETALLE DE GASTO DE CAPITAL (PROYECTOS Y OTROS) (Córdobas)

NOMBRE Y FUENTE DE FINANCIAMIENTO	ASIGNACIÓN 2026
<b>PROYECTO</b>	<b>1,971,858,000</b>
<b>PROGRAMA 011 : EMPRESA NACIONAL DE TRANSMISION ELECTRICA</b>	
<b>CONSTRUCCIÓN DE RED DE DISTRIBUCIÓN ELÉCTRICA RURAL EN LOS DEPARTAMENTOS DE NUEVA SEGOVIA, MADRIZ, ESTELÍ, JINOTEGA Y MATAGALPA (PNESER)</b>	<b>240,617,681</b>
Rentas del Tesoro	59,198,972
Préstamos Externos, Banco Centroamericano de Integración Económica	181,418,709
<b>CONSTRUCCIÓN DE RED DE DISTRIBUCIÓN ELÉCTRICA RURAL EN LOS DEPARTAMENTOS DE LEÓN Y CHINANDEGA (PNESER)</b>	<b>24,128,705</b>
Préstamos Externos, Banco Centroamericano de Integración Económica	24,128,705
<b>CONSTRUCCIÓN DE RED DE DISTRIBUCIÓN ELÉCTRICA RURAL EN LA ZONA NORTE DEL DEPARTAMENTO DE MANAGUA (PNESER)</b>	<b>9,042,385</b>
Préstamos Externos, Banco Centroamericano de Integración Económica	9,042,385
<b>CONSTRUCCIÓN DE RED DE DISTRIBUCIÓN ELÉCTRICA RURAL EN LOS DEPARTAMENTOS DE BOACO, CHONTALES, RÍO SAN JUAN (PNESER)</b>	<b>43,570,962</b>
Préstamos Externos, Banco Centroamericano de Integración Económica	43,570,962
<b>CONSTRUCCIÓN DE RED DE DISTRIBUCIÓN ELÉCTRICA RURAL EN LOS DEPARTAMENTOS DE MASAYA, GRANADA, CARAZO Y RIVAS (PNESER)</b>	<b>20,265,941</b>
Préstamos Externos, Banco Centroamericano de Integración Económica	20,265,941
<b>NORMALIZACIÓN DEL SERVICIO ELÉCTRICO EN ASENTAMIENTOS SECTOR MANAGUA (PNESER)</b>	<b>80,831,764</b>
Rentas del Tesoro	20,000,000
Préstamos Externos, Banco Centroamericano de Integración Económica	60,831,764
<b>NORMALIZACIÓN DEL SERVICIO ELÉCTRICO EN ASENTAMIENTOS SECTOR NORTE (PNESER)</b>	<b>2,910,120</b>
Préstamos Externos, Banco Centroamericano de Integración Económica	2,910,120
<b>NORMALIZACIÓN DEL SERVICIO ELÉCTRICO EN ASENTAMIENTOS SECTOR OCCIDENTE (PNESER)</b>	<b>21,905,889</b>
Préstamos Externos, Banco Centroamericano de Integración Económica	21,905,889
<b>NORMALIZACIÓN DEL SERVICIO ELÉCTRICO EN ASENTAMIENTOS SECTOR SUR (PNESER)</b>	<b>19,477,209</b>
Préstamos Externos, Banco Centroamericano de Integración Económica	19,477,209
<b>NORMALIZACIÓN DEL SERVICIO ELÉCTRICO EN ASENTAMIENTOS SECTOR ORIENTE (PNESER)</b>	<b>6,448,316</b>
Préstamos Externos, Banco Centroamericano de Integración Económica	6,448,316
<b>MEJORAMIENTO DE LA RED DE DISTRIBUCIÓN ELÉCTRICA Y SISTEMA DE MEDICIÓN EN EL DEPARTAMENTO DE MANAGUA</b>	<b>113,241,528</b>
Rentas del Tesoro	43,851,340
Préstamos Externos, Banco Centroamericano de Integración Económica	69,390,188
<b>REHABILITACIÓN DE LA RED DE DISTRIBUCIÓN ELÉCTRICA EN EL DEPARTAMENTO DE MANAGUA</b>	<b>94,156,179</b>
Rentas del Tesoro	48,000,000
Préstamos Externos, Banco Centroamericano de Integración Económica	46,156,179
<b>REHABILITACIÓN DE LA RED DE DISTRIBUCIÓN ELÉCTRICA EN EL SECTOR DE OCCIDENTE</b>	<b>138,572,450</b>
Préstamos Externos, Banco Centroamericano de Integración Económica	138,572,450
<b>REHABILITACIÓN DE LA RED DE DISTRIBUCIÓN ELÉCTRICA EN EL SECTOR SUR</b>	<b>63,168,363</b>
Préstamos Externos, Banco Centroamericano de Integración Económica	63,168,363
<b>MEJORAMIENTO DE LA RED DE DISTRIBUCIÓN ELÉCTRICA Y SISTEMA DE MEDICIÓN EN LOS DEPARTAMENTOS DE LEÓN Y CHINANDEGA</b>	<b>2,132,299</b>
Préstamos Externos, Banco Centroamericano de Integración Económica	2,132,299
<b>AMPLIACIÓN DE LA CAPACIDAD OPERATIVA DEL CENTRO NACIONAL DE DESPACHO DE CARGA - MANAGUA</b>	<b>202,411,109</b>
Rentas del Tesoro	5,467,768
Recursos Propios	22,725,000
Préstamos Externos, Banco Centroamericano de Integración Económica	174,218,341
<b>REHABILITACIÓN DE LA RED DE DISTRIBUCIÓN ELÉCTRICA EN EL SECTOR NORTE</b>	<b>15,678,470</b>
Préstamos Externos, Banco Centroamericano de Integración Económica	15,678,470
<b>REHABILITACIÓN DE LA RED DE DISTRIBUCIÓN ELÉCTRICA EN EL SECTOR ORIENTE</b>	<b>55,509,758</b>
Préstamos Externos, Banco Centroamericano de Integración Económica	55,509,758

# EMPRESA NACIONAL DE TRANSMISIÓN ELÉCTRICA

## DETALLE DE GASTO DE CAPITAL (PROYECTOS Y OTROS) (Córdobas)

<b>NOMBRE Y FUENTE DE FINANCIAMIENTO</b>	<b>ASIGNACIÓN 2026</b>
<b>MEJORAMIENTO DE LA RED DE DISTRIBUCIÓN ELÉCTRICA Y SISTEMA DE MEDICIÓN EN SECTOR NORTE</b>	<b>9,392,293</b>
Préstamos Externos, Banco Centroamericano de Integración Económica	9,392,293
<b>CONSTRUCCIÓN DE SUBESTACIÓN BLUEFIELDS II EN 138 KV, LÍNEA DE TRANSMISIÓN LA ESPERANZA II -BLUEFIELDS II EN 138 KV Y AMPLIACIÓN DE LA SUBESTACIÓN LA ESPERANZA II</b>	<b>162,073,322</b>
Rentas del Tesoro	15,409,164
Recursos Propios	16,800,000
Préstamos Externos, Banco Centroamericano de Integración Económica	129,864,158
<b>CONSTRUCCIÓN DE SUBESTACIÓN EL TORTUGUERO Y LÍNEA DE TRANSMISIÓN EN 138 KV EL TORTUGUERO-LA ESPERANZA</b>	<b>161,633,107</b>
Rentas del Tesoro	11,432,606
Recursos Propios	32,240,000
Préstamos Externos, Fondo de la Organización de los Países Exportadores de Petróleo para el Desarrollo Internacional	117,960,501
<b>CONSTRUCCIÓN DE SUBESTACIÓN GIS CORINTO 138 KV, LÍNEA DE TRANSMISIÓN 138 KV Y OBRAS CONEXAS</b>	<b>227,213,150</b>
Rentas del Tesoro	210,413,150
Recursos Propios	16,800,000
<b>CONECTIVIDAD DIGITAL DE NICARAGUA</b>	<b>256,912,000</b>
Rentas del Tesoro	256,912,000
<b>CONSTRUCCIÓN Y EQUIPAMIENTO DE PLANTA DE GENERACIÓN DE ENERGÍA ELÉCTRICA EÓLICA LA MESITA, ESTELÍ</b>	<b>565,000</b>
Recursos Propios	565,000
<b>TOTAL</b>	<b>1,971,858,000</b>
Rentas del Tesoro	670,685,000
Recursos Propios	89,130,000
Préstamos Externos	1,212,043,000

**EMPRESA NACIONAL DE TRANSMISIÓN ELÉCTRICA  
DETALLE DE GASTO DE CAPITAL (PROYECTO Y OTROS)  
(Córdoba)**

NOMBRE Y FUENTE DE FINANCIAMIENTO	FUENTE DE FINANCIAMIENTO			
	RECURSOS PROPIOS	TRANSFERENCIA GOB. CENTRAL	PRÉSTAMOS	TOTAL
<b>PROYECTOS DE INVERSIÓN (PIP)</b>	<b>89,130,000</b>	<b>1,060,685,000</b>	<b>822,043,000</b>	<b>1,971,858,000</b>
<b>CONSTRUCCIÓN DE RED DE DISTRIBUCIÓN ELÉCTRICA RURAL EN LOS DEPARTAMENTOS DE NUEVA SEGOVIA, MADRIZ, ESTELÍ, JINOTEGA Y MATAGALPA (PNESER)</b>	-	<b>240,617,681</b>	-	<b>240,617,681</b>
Rentas del Tesoro		59,198,972		59,198,972
Préstamos Externos Banco Centroamericano de Integración Económica		181,418,709		181,418,709
<b>CONSTRUCCION DE RED DE DISTRIBUCIÓN ELÉCTRICA RURAL EN LOS DEPARTAMENTOS DE LEÓN Y CHINANDEGA (PNESER)</b>	-	<b>24,128,705</b>	-	<b>24,128,705</b>
Préstamos Externos Banco Centroamericano de Integración Económica		24,128,705		24,128,705
<b>CONSTRUCCION DE RED DE DISTRIBUCIÓN ELÉCTRICA RURAL EN LA ZONA NORTE DEL DEPARTAMENTO DE MANAGUA (PNESER)</b>	-	<b>9,042,385</b>	-	<b>9,042,385</b>
Préstamos Externos Banco Centroamericano de Integración Económica		9,042,385		9,042,385
<b>CONSTRUCCIÓN DE RED DE DISTRIBUCIÓN ELÉCTRICA RURAL EN LOS DEPARTAMENTOS DE BOACO, CHONTALES, RÍO SAN JUAN (PNESER)</b>	-	<b>43,570,962</b>	-	<b>43,570,962</b>
Préstamos Externos Banco Centroamericano de Integración Económica		43,570,962		43,570,962
<b>CONSTRUCCIÓN DE RED DE DISTRIBUCIÓN ELÉCTRICA RURAL EN LOS DEPARTAMENTOS DE MASAYA, GRANADA, CARAZO Y RIVAS (PNESER)</b>	-	<b>20,265,941</b>	-	<b>20,265,941</b>
Préstamos Externos Banco Centroamericano de Integración Económica		20,265,941		20,265,941
<b>NORMALIZACIÓN DEL SERVICIO ELÉCTRICO EN ASENTAMIENTOS SECTOR MANAGUA (PNESER)</b>	-	<b>80,831,764</b>	-	<b>80,831,764</b>
Rentas del Tesoro		20,000,000		20,000,000
Préstamos Externos Banco Centroamericano de Integración Económica		60,831,764		60,831,764
<b>NORMALIZACIÓN DEL SERVICIO ELÉCTRICO EN ASENTAMIENTOS SECTOR NORTE (PNESER)</b>	-	<b>2,910,120</b>	-	<b>2,910,120</b>
Préstamos Externos Banco Centroamericano de Integración Económica		2,910,120		2,910,120
<b>NORMALIZACIÓN DEL SERVICIO ELÉCTRICO EN ASENTAMIENTOS SECTOR OCCIDENTE (PNESER)</b>	-	<b>21,905,889</b>	-	<b>21,905,889</b>
Préstamos Externos Banco Centroamericano de Integración Económica		21,905,889		21,905,889
<b>NORMALIZACIÓN DEL SERVICIO ELÉCTRICO EN ASENTAMIENTOS SECTOR SUR (PNESER)</b>	-	<b>19,477,209</b>	-	<b>19,477,209</b>
Préstamos Externos Banco Centroamericano de Integración Económica		19,477,209		19,477,209
<b>NORMALIZACIÓN DEL SERVICIO ELÉCTRICO EN ASENTAMIENTOS SECTOR ORIENTE (PNESER)</b>	-	<b>6,448,316</b>	-	<b>6,448,316</b>
Préstamos Externos Banco Centroamericano de Integración Económica		6,448,316		6,448,316
<b>MEJORAMIENTO DE LA RED DE DISTRIBUCIÓN ELÉCTRICA Y SISTEMA DE MEDICIÓN EN EL DEPARTAMENTO DE MANAGUA</b>	-	<b>43,851,340</b>	<b>69,390,188</b>	<b>113,241,528</b>
Rentas del Tesoro		43,851,340		43,851,340
Préstamos Externos Banco Centroamericano de Integración Económica			69,390,188	69,390,188
<b>REHABILITACIÓN DE LA RED DE DISTRIBUCIÓN ELÉCTRICA EN EL DEPARTAMENTO DE MANAGUA</b>	-	<b>48,000,000</b>	<b>46,156,179</b>	<b>94,156,179</b>
Rentas del Tesoro		48,000,000		48,000,000
Préstamos Externos Banco Centroamericano de Integración Económica			46,156,179	46,156,179
<b>REHABILITACIÓN DE LA RED DE DISTRIBUCIÓN ELÉCTRICA EN EL SECTOR DE OCCIDENTE</b>	-	-	<b>138,572,450</b>	<b>138,572,450</b>
Préstamos Externos Banco Centroamericano de Integración Económica			138,572,450	138,572,450

**EMPRESA NACIONAL DE TRANSMISIÓN ELÉCTRICA  
DETALLE DE GASTO DE CAPITAL (PROYECTO Y OTROS)  
(Córdobas)**

NOMBRE Y FUENTE DE FINANCIAMIENTO	FUENTE DE FINANCIAMIENTO			
	RECURSOS PROPIOS	TRANSFERENCIA GOB. CENTRAL	PRÉSTAMOS	TOTAL
<b>PROYECTOS DE INVERSIÓN (PIP)</b>	<b>89,130,000</b>	<b>1,060,685,000</b>	<b>822,043,000</b>	<b>1,971,858,000</b>
<b>REHABILITACIÓN DE LA RED DE DISTRIBUCIÓN ELÉCTRICA EN EL SECTOR SUR</b>	-	-	<b>63,168,363</b>	<b>63,168,363</b>
Préstamos Externos Banco Centroamericano de Integración Económica			63,168,363	63,168,363
<b>MEJORAMIENTO DE LA RED DE DISTRIBUCIÓN ELÉCTRICA Y SISTEMA DE MEDICIÓN EN LOS DEPARTAMENTOS DE LEÓN Y CHINANDEGA</b>	-	-	<b>2,132,299</b>	<b>2,132,299</b>
Préstamos Externos Banco Centroamericano de Integración Económica			2,132,299	2,132,299
<b>AMPLIACIÓN DE LA CAPACIDAD OPERATIVA DEL CENTRO NACIONAL DE DESPACHO DE CARGA - MANAGUA</b>	<b>22,725,000</b>	<b>5,467,768</b>	<b>174,218,341</b>	<b>202,411,109</b>
Rentas del Tesoro		5,467,768		5,467,768
Recursos Propios	22,725,000			22,725,000
Préstamos Externos Banco Centroamericano de Integración Económica			174,218,341	174,218,341
<b>REHABILITACIÓN DE LA RED DE DISTRIBUCIÓN ELÉCTRICA EN EL SECTOR NORTE</b>	-	-	<b>15,678,470</b>	<b>15,678,470</b>
Préstamos Externos Banco Centroamericano de Integración Económica			15,678,470	15,678,470
<b>REHABILITACIÓN DE LA RED DE DISTRIBUCIÓN ELÉCTRICA EN EL SECTOR ORIENTE</b>	-	-	<b>55,509,758</b>	<b>55,509,758</b>
Préstamos Externos Banco Centroamericano de Integración Económica			55,509,758	55,509,758
<b>MEJORAMIENTO DE LA RED DE DISTRIBUCIÓN ELÉCTRICA Y SISTEMA DE MEDICIÓN EN SECTOR NORTE</b>	-	-	<b>9,392,293</b>	<b>9,392,293</b>
Préstamos Externos Banco Centroamericano de Integración Económica			9,392,293	9,392,293
<b>CONSTRUCCIÓN DE SUBESTACIÓN BLUEFIELDS II EN 138 KV, LÍNEA DE TRANSMISIÓN LA ESPERANZA II -BLUEFIELDS II EN 138 KV Y AMPLIACIÓN DE LA SUBESTACIÓN LA ESPERANZA II</b>	<b>16,800,000</b>	<b>15,409,164</b>	<b>129,864,158</b>	<b>162,073,322</b>
Rentas del Tesoro		15,409,164		15,409,164
Recursos Propios	16,800,000			16,800,000
Préstamos Externos Banco Centroamericano de Integración Económica			129,864,158	129,864,158
<b>CONSTRUCCIÓN DE SUBESTACIÓN EL TORTUGUERO Y LÍNEA DE TRANSMISIÓN EN 138 KV EL TORTUGUERO-LA ESPERANZA</b>	<b>32,240,000</b>	<b>11,432,606</b>	<b>117,960,501</b>	<b>161,633,107</b>
Rentas del Tesoro		11,432,606		11,432,606
Recursos Propios	32,240,000			32,240,000
Préstamos Externos Fondo de la Organización de los Países Exportadores de Petróleo para el Desarrollo Internacional			117,960,501	117,960,501
<b>CONSTRUCCIÓN DE SUBESTACIÓN GIS CORINTO 138 KV, LÍNEA DE TRANSMISIÓN 138 KV Y OBRAS CONEXAS</b>	<b>16,800,000</b>	<b>210,413,150</b>	-	<b>227,213,150</b>
Rentas del Tesoro		210,413,150		210,413,150
Recursos Propios	16,800,000			16,800,000
<b>CONECTIVIDAD DIGITAL DE NICARAGUA</b>	-	<b>256,912,000</b>	-	<b>256,912,000</b>
Rentas del Tesoro		256,912,000		256,912,000
<b>CONSTRUCCIÓN Y EQUIPAMIENTO DE PLANTA DE GENERACIÓN DE ENERGÍA ELÉCTRICA EÓLICA LA MESITA, ESTELÍ</b>	<b>565,000</b>	-	-	<b>565,000</b>
Recursos Propios	565,000			565,000
<b>OTROS GASTOS DE CAPITAL</b>	<b>1,765,856,272</b>			<b>1,765,856,272</b>
Viviendas, edificios y estructura	1,765,856,272			1,765,856,272
<b>Total</b>	<b>1,854,986,272</b>	<b>1,060,685,000</b>	<b>822,043,000</b>	<b>3,737,714,272</b>