

**INSTITUTO NICARAGÜENSE DE SEGURIDAD SOCIAL
ORGANIGRAMA 2026**

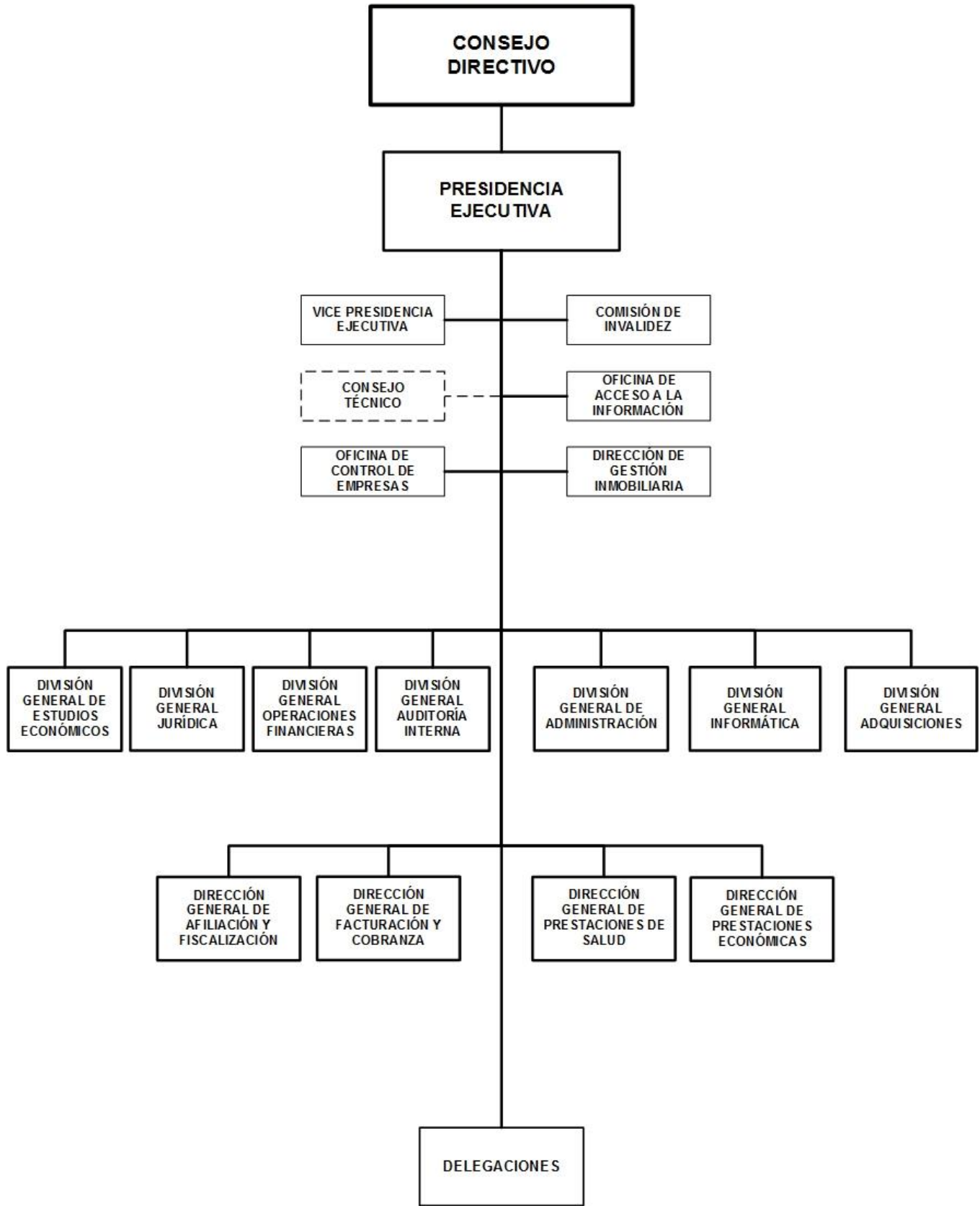

INSTITUTO NICARAGÜENSE DE SEGURIDAD SOCIAL

OPERACIONES CONSOLIDADAS

(Córdobas)

CONCEPTO	REAL 2024	ESTIMADO 2025	PROGRAMADO 2026
I. INGRESOS	48,416,514,182	52,519,100,000	56,535,764,000
A. INGRESOS CORRIENTES	48,416,514,182	52,519,100,000	56,535,764,000
Contribuciones a la Seguridad Social	44,575,700,000	47,745,300,000	50,919,118,000
Rentas de la Propiedad	93,400,000	101,300,000	100,200,000
Transferencias y Donaciones Corrientes Recibidas	3,468,614,182	4,289,600,000	5,290,846,000
Otros Ingresos Corrientes	278,800,000	382,900,000	225,600,000
II. GASTOS	48,015,700,000	52,080,400,000	56,340,700,000
A. GASTOS CORRIENTES	46,948,800,000	51,022,800,000	55,317,200,000
Gastos de Consumo	3,449,200,000	3,693,600,000	3,817,800,000
Prestaciones de la Seguridad Social	28,904,200,000	30,932,000,000	33,132,000,000
Transferencias y Donaciones Corrientes Otorgadas	316,100,000	388,800,000	400,500,000
Otros Gastos Corrientes	14,279,300,000	16,008,400,000	17,966,900,000
B. GASTOS DE CAPITAL	1,066,900,000	1,057,600,000	1,023,500,000
Activos Fijos y otros Activos	1,066,900,000	1,057,600,000	1,023,500,000
RESULTADO ECONÓMICO (IA - IIA)	1,467,714,182	1,496,300,000	1,218,564,000
III. RESULTADO FINANCIERO (I-II)	400,814,182	438,700,000	195,064,000
IV. FINANCIAMIENTO	(400,814,182)	(438,700,000)	(195,064,000)
D. APLICACIONES FINANCIERAS	(400,814,182)	(438,700,000)	(195,064,000)
Incremento de Activos Financieros	(400,814,182)	(438,700,000)	(195,064,000)

NOTA : Contrib. a la Seg. Social, incluye ingresos por aporte estatal y pensiones especiales; Transf. y Donac. Ctes. Otorgadas corresponde a Prestac. Médicas; Prestac. de la Seg. Social, incluye pago de Pensiones, Subsidios y Otras Prestaciones.

INSTITUTO NICARAGÜENSE DE SEGURIDAD SOCIAL
INDICADORES INSTITUCIONALES
(Millones de Córdoba y Número de casos)

CONCEPTO	REAL 2024	ESTIMADO 2025	PROGRAMADO 2026
I. ASEGURADOS ACTIVOS A DICIEMBRE	849,710	864,137	878,950
Régimen Integral	766,262	779,184	792,185
Régimen Invalidez, Vejez y Muerte- Riesgos Profesionales	21,767	20,068	18,502
Régimen Facultativo	61,681	64,885	68,263
II. SALARIO PROMEDIO (Córdobas)	15,235.1	16,088.2	17,007.1
III. MASA SALARIAL (Millones de Córdoba)	146,771.0	157,919.4	169,084.8
IV. MONTO DE FACTURA (Millones de Córdoba)	42,302.7	45,517.7	48,805.4
V. CONTRIBUCIÓN A LA SEGURIDAD SOCIAL (Millones de Córdoba)	44,590.3	47,750.8	50,919.1
VI. NÚMERO DE PENSIONES A DICIEMBRE	346,764	361,491	376,807
Pensiones Ordinarias Invalidez, Vejez y Muerte	216,699	227,868	239,535
Pensiones Reducidas Invalidez, Vejez y Muerte	85,146	89,769	94,428
Pensiones Ordinarias Riesgo Profesional	17,495	17,281	17,091
Pensiones Víctimas de Guerra	26,383	25,617	24,874
Pensiones Especiales	1,041	956	879
VII. MONTO DE PENSIONES (Millones de Córdoba)	27,423.8	29,315.9	31,368.1
VIII. PRESTACIONES MÉDICAS	14,279.2	16,008.3	17,966.9
Enfermedad - Maternidad (Millones de Córdoba)	13,869.3	15,568.6	17,518.6
Riesgos Profesionales (Millones de Córdoba)	409.9	439.7	448.3
IX. RECURSOS HUMANOS			
Número de Recursos Humanos	4,511	4,335	4,335
Monto (Millones de Córdoba)	1,846.0	1,973.9	2,033.1