

INSTITUTO DE LAS CULTURAS DE PUEBLOS Y JUVENTUDES

ORGANIGRAMA 2026

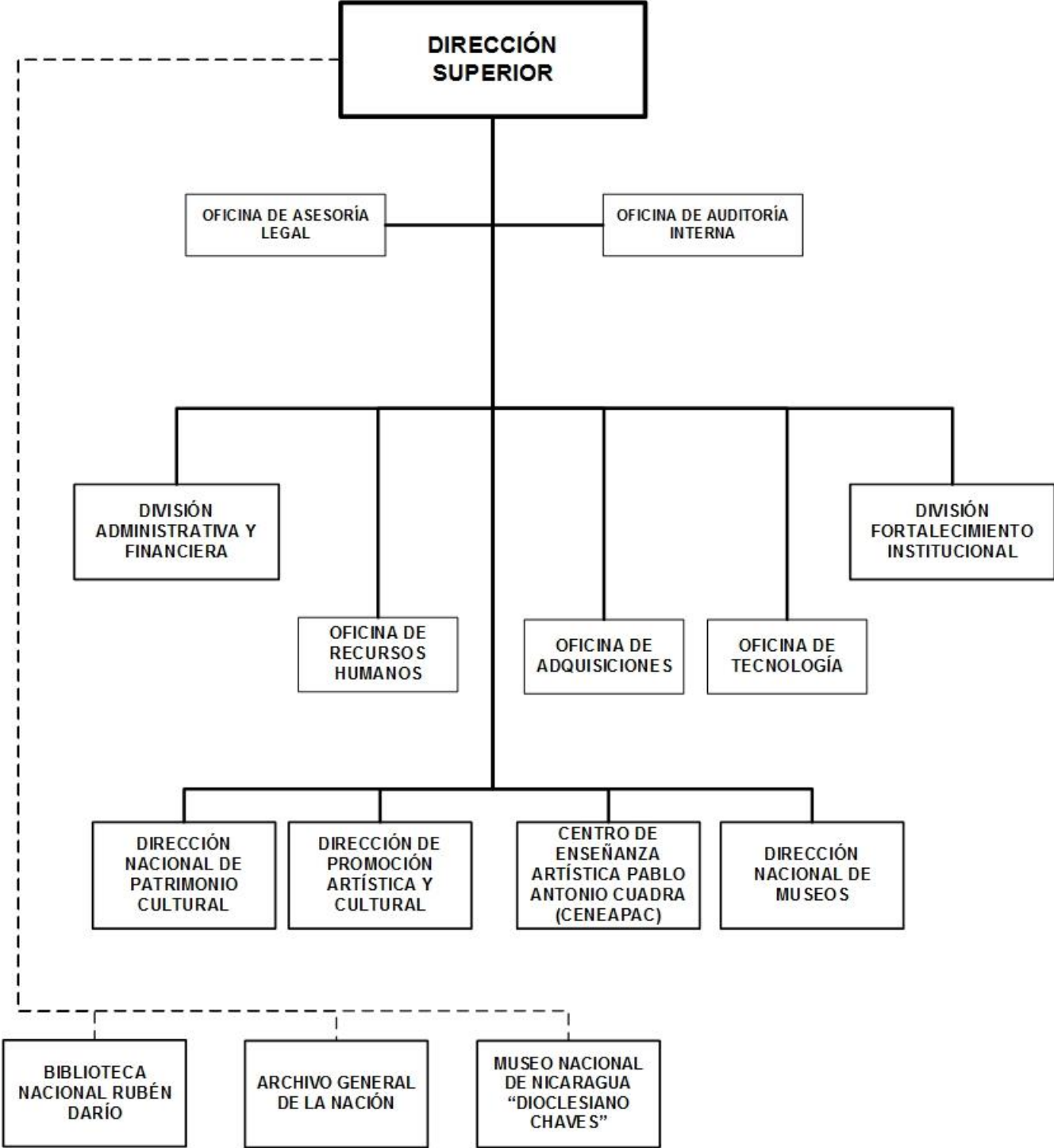

INSTITUTO DE LAS CULTURAS DE PUEBLOS Y JUVENTUDES

BASE LEGAL:

Decreto Ley No. 427, Ley Creadora del Instituto de las Culturas de Pueblos y Juventudes. Ley No. 1193, publicada en La Gaceta No.31 del 19 de febrero del 2024.

OBJETIVOS Y/O FUNCIONES:

Apoyar a los gobiernos locales en programas y actividades culturales de rescate, conservación, valorización de las expresiones artísticas y tradiciones.

Desarrollar programas conjuntos de capacitaciones artísticas y culturales para la juventud nicaragüense, en coordinación con el Ministerio de Educación, Ministerio de la Juventud, Movimiento Cultural Leonel Rugama y Movimientos Ambientalistas.

ALCANCES ESPERADOS PARA EL AÑO 2026:

Realizar 864 actividades artísticas y culturales para la promoción y recreación. Ejecutar 16,674 actividades de apoyo a las autoridades locales y las comunidades en proyectos culturales. Cumplir 577 actividades de apoyo a restauración de bienes culturales, muebles e inmuebles patrimoniales. Efectuar conservación a 6,230 documentos (libros, periódicos, cartas, expedientes, partituras). Atender a 6,130 usuarios de servicios documentales en bibliotecas y archivo, recibir a 75,796 visitantes en centros culturales, museos y sitios históricos. Atender matrícula de 1,000 estudiantes en formación artística y titular. Profesionalizar a 43 estudiantes en arte y cultura.

OPERACIONES CONSOLIDADAS

(Córdobas)

CONCEPTO	REAL 2024	ESTIMADO 2025	PROGRAMADO 2026
I. INGRESOS	117,414,308	110,989,000	107,451,000
A. INGRESOS CORRIENTES	100,063,340	88,389,000	87,151,000
Ventas de Bienes y Servicios de Entidades del Gobierno General/Ingreso de Explotación de Entidades Empresariales	3,033,173	3,600,000	3,300,000
Transferencias y Donaciones Corrientes Recibidas	97,030,167	84,789,000	83,851,000
B. INGRESOS DE CAPITAL	17,350,968	22,600,000	20,300,000
Transferencias y Donaciones de Capital Recibidas	17,350,968	22,600,000	20,300,000
II. GASTOS	116,172,982	110,989,000	107,451,000
A. GASTOS CORRIENTES	98,710,912	88,295,840	87,047,840
Gastos de Consumo	91,338,085	82,363,163	80,946,608
Transferencias y Donaciones Corrientes Otorgadas	7,372,827	5,932,677	6,101,232
B. GASTOS DE CAPITAL	17,462,070	22,693,160	20,403,160
Construcciones	16,639,436	13,600,000	18,800,000
Activos Fijos y otros Activos	822,634	9,093,160	1,603,160
RESULTADO ECONÓMICO (IA - IIA)	1,352,428	93,160	103,160
III. RESULTADO FINANCIERO (I-II)	1,241,326	-	-
IV. FINANCIAMIENTO	(1,241,326)	-	-
D. APLICACIONES FINANCIERAS	(1,241,326)	-	-
Incremento de Activos Financieros	(1,241,326)	-	-

INSTITUTO DE LAS CULTURAS DE PUEBLOS Y JUVENTUDES

DETALLE DE GASTO DE CAPITAL (PROYECTOS Y OTROS) (Córdobas)

NOMBRE Y FUENTE DE FINANCIAMIENTO	ASIGNACIÓN 2026
<u>PROYECTO</u>	18,800,000
PROGRAMA 016 : CONSERVACIÓN, SALVAGUARDA Y PROMOCIÓN DEL PATRIMONIO CULTURAL	
HABILITACIÓN Y EQUIPAMIENTO DEL CENTRO CULTURAL COLONIA DAMBACH EN MANAGUA	8,200,000
Rentas del Tesoro	8,200,000
MEJORAMIENTO DE LA INFRAESTRUCTURA Y SERVICIOS DEL SITIO HISTÓRICO HACIENDA SAN JACINTO EN TIPITAPA	5,600,000
Rentas del Tesoro	5,600,000
MEJORAMIENTO DE LA FORTALEZA INMACULADA CONCEPCIÓN EL CASTILLO, RÍO SAN JUAN	5,000,000
Rentas del Tesoro	5,000,000
<u>OTROS</u>	1,603,160
PROGRAMA 001 : ACTIVIDADES CENTRALES	
EQUIPO DE OFICINA	422,980
Rentas del Tesoro	370,000
Recursos Propios	52,980
EQUIPO DE COMPUTACIÓN	1,180,180
Rentas del Tesoro	1,130,000
Recursos Propios	50,180
TOTAL	20,403,160
Rentas del Tesoro	20,300,000
Recursos Propios	103,160

ASIGNACIONES PRESUPUESTARIAS POR OBJETO DE GASTO (Córdobas)

TIPO DE GASTO	GRUPO	RENLÓN	CONCEPTO	CRÉDITOS PRESUPUESTARIOS	FTES FINANC.
<u>GASTO CORRIENTE</u>					
	1	SERVICIOS PERSONALES		62,284,472	
		111	Salarios de personal permanente	37,234,968	11
		111	Salarios de personal permanente	698,356	14
		112	Décimo tercer mes personal permanente	3,431,077	11
		112	Décimo tercer mes personal permanente	65,769	14
		113	Aporte patronal personal permanente	9,403,463	11
		113	Aporte patronal personal permanente	262,655	14
		114	Horas extras personal permanente	1,150,000	11
		114	Horas extras personal permanente	399,500	14
		116	Retribución por antigüedad	3,997,453	11
		116	Retribución por antigüedad	79,503	14
		119	Otras retribuciones adicionales al personal permanente	1,640,744	11

INSTITUTO DE LAS CULTURAS DE PUEBLOS Y JUVENTUDES

ASIGNACIONES PRESUPUESTARIAS POR OBJETO DE GASTO (Córdobas)

TIPO DE GASTO	GRUPO	RENLÓN	CONCEPTO	CRÉDITOS PRESUPUESTARIOS	FTES FINANC.
<u>GASTO CORRIENTE</u>					
	1	SERVICIOS PERSONALES			
		141	Pago por vacaciones	31,506	14
		143	Indemnización por cese de funciones	65,000	14
		144	Beneficios sociales al trabajador	2,971,840	11
		144	Beneficios sociales al trabajador	14,155	14
		151	Aporte patronal al INATEC	823,458	11
		151	Aporte patronal al INATEC	15,025	14
	2	SERVICIOS NO PERSONALES		16,296,474	
		211	Agua y alcantarillado	1,262,693	11
		211	Agua y alcantarillado	15,000	14
		212	Energía eléctrica	6,343,702	11
		212	Energía eléctrica	19,550	14
		213	Telefonía	578,480	11
		213	Telefonía	10,375	14
		214	Internet	697,471	11
		214	Internet	10,375	14
		231	Mantenimiento y reparación de edificios y viviendas	2,800,000	11
		235	Mantenimiento y reparación de equipos de computación	320,000	11
		236	Mantenimiento y reparación de equipos de oficina	250,000	11
		237	Mantenimiento y reparación de equipos de seguridad y defensa	35,000	11
		243	Servicios profesionales especializados	2,309,000	11
		253	Servicios de imprenta, publicaciones y reproducciones	55,750	14
		255	Primas y gastos de seguro	115,988	11
		256	Comisiones y gastos bancarios	40,011	11
		256	Comisiones y gastos bancarios	15,100	14
		261	Pasajes para el interior	328,000	11
		261	Pasajes para el interior	25,130	14
		263	Viáticos para el interior	899,697	11
		263	Viáticos para el interior	58,600	14
		264	Viáticos para el exterior	45,000	14
		269	Otros pasajes y viáticos	10,000	11
		293	Servicios de limpieza y fumigación	21,582	11

INSTITUTO DE LAS CULTURAS DE PUEBLOS Y JUVENTUDES

ASIGNACIONES PRESUPUESTARIAS POR OBJETO DE GASTO (Córdobas)

TIPO DE GASTO	GRUPO	RENLÓN	CONCEPTO	CRÉDITOS PRESUPUESTARIOS	FTES FINANC.
<u>GASTO CORRIENTE</u>					
	2		SERVICIOS NO PERSONALES		
		299	Otros servicios no personales	13,520	11
		299	Otros servicios no personales	16,450	14
	3		MATERIALES Y SUMINISTROS	2,365,662	
		311	Alimentos y bebidas para personas	21,250	11
		311	Alimentos y bebidas para personas	25,000	14
		331	Papel	96,000	11
		331	Papel	43,100	14
		333	Productos de papel y cartón	54,000	11
		344	Llantas y neumáticos	10,319	11
		351	Productos químicos	10,000	11
		351	Productos químicos	33,600	14
		354	Insecticidas, fungicidas y similares	19,100	14
		355	Tintes, pinturas y colorantes	76,000	11
		355	Tintes, pinturas y colorantes	20,200	14
		356	Combustibles y lubricantes	805,478	11
		356	Combustibles y lubricantes	45,600	14
		361	Productos ferrosos	29,100	11
		362	Productos no ferrosos	16,400	11
		364	Herramientas menores	54,500	11
		364	Herramientas menores	36,000	14
		391	Útiles de oficina y educacionales	160,000	11
		391	Útiles de oficina y educacionales	45,000	14
		392	Útiles de limpieza y productos sanitarios	155,000	11
		392	Útiles de limpieza y productos sanitarios	37,115	14
		393	Repuestos y accesorios	470,000	11
		393	Repuestos y accesorios	49,020	14
		397	Accesorios y materiales eléctricos	12,134	11
		397	Accesorios y materiales eléctricos	23,746	14
		399	Material de seguridad	18,000	14

INSTITUTO DE LAS CULTURAS DE PUEBLOS Y JUVENTUDES

ASIGNACIONES PRESUPUESTARIAS POR OBJETO DE GASTO (Córdobas)

TIPO DE GASTO	GRUPO	RENLÓN	CONCEPTO	CRÉDITOS PRESUPUESTARIOS	FTES FINANC.
<u>GASTO CORRIENTE</u>					
	5		TRANSFERENCIAS, SUBSIDIOS Y DONACIONES CORRIENTES	6,101,232	
		513	Otras pensiones específicas	566,000	11
		513	Otras pensiones específicas	98,760	14
		515	Gratificaciones y recompensas	3,875,997	11
		515	Gratificaciones y recompensas	799,800	14
		552	Transferencias y donaciones corrientes a organismos internacionales	760,675	11
			<u>TOTAL GASTO CORRIENTE</u>	87,047,840	
<u>GASTO DE CAPITAL</u>					
	2		SERVICIOS NO PERSONALES	1,200,000	
		243	Servicios profesionales especializados	1,200,000	11
	4		ACTIVOS NO FINANCIEROS	19,203,160	
		421	Equipo de oficina	370,000	11
		421	Equipo de oficina	52,980	14
		427	Equipo de computación	1,130,000	11
		427	Equipo de computación	50,180	14
		441	Construcciones y mejoras de bienes de dominio privado	17,600,000	11
			<u>TOTAL GASTO DE CAPITAL</u>	20,403,160	
TOTAL INSTITUTO DE LAS CULTURAS DE PUEBLOS Y JUVENTUDES				107,451,000	