

TEATRO NACIONAL RUBÉN DARÍO

ORGANIGRAMA 2026

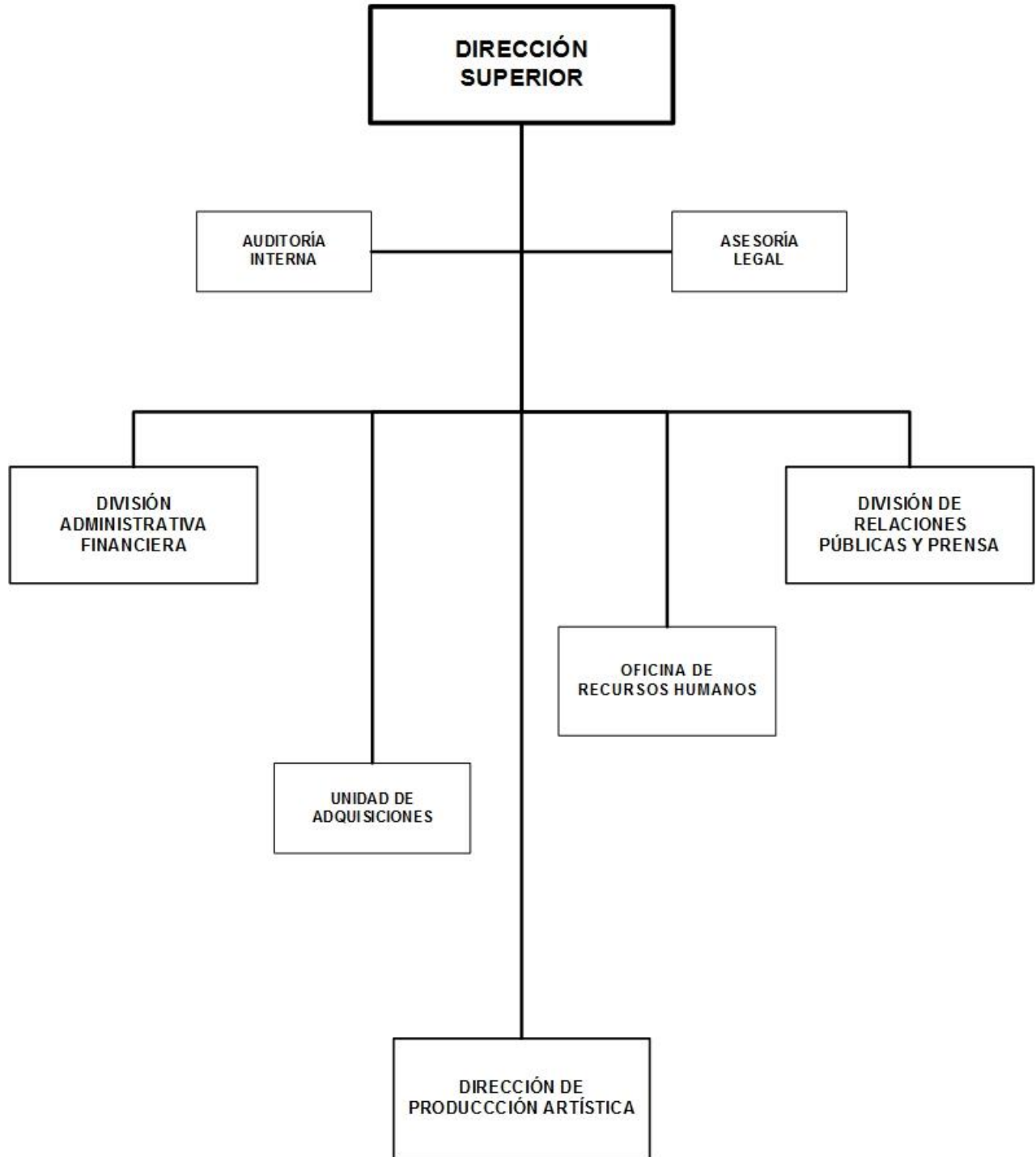

TEATRO NACIONAL RUBÉN DARÍO

BASE LEGAL:

Ley No. 1130, Ley del Teatro Nacional Rubén Darío, publicado en La Gaceta, No. 185 del 04 de octubre del 2022.

OBJETIVOS Y/O FUNCIONES:

Fortalecer proyectos y convenios artísticos, culturales para el desarrollo y popularización de la cultura en general y promoción de nuestros valores artísticos.

Fortalecer estrategias para la generación de ingresos propios.

Desarrollar proyectos de protección, conservación del edificio y equipamiento técnico.

ALCANCES ESPERADOS PARA EL AÑO 2026:

Realizar 249 presentaciones artísticas con la participación de 100,333 personas. Producir 103 actividades artísticas bajo la modalidad de producción directa y/o co producción y 124 actividades de alquiler. Realizar 22 actividades artísticas patrocinadas por el Teatro. Continuar impulsando la protección y preservación del edificio, así como la modernización de equipos de producción.

OPERACIONES CONSOLIDADAS

(Córdobas)

CONCEPTO	REAL 2024	ESTIMADO 2025	PROGRAMADO 2026
I. INGRESOS	62,830,649	66,973,383	72,796,000
A. INGRESOS CORRIENTES	44,045,799	45,973,383	62,496,000
Ventas de Bienes y Servicios de Entidades del Gobierno General/Ingreso de Explotación de Entidades Empresariales	11,426,409	10,796,383	13,750,000
Transferencias y Donaciones Corrientes Recibidas	32,619,390	35,177,000	48,746,000
B. INGRESOS DE CAPITAL	18,784,850	21,000,000	10,300,000
Transferencias y Donaciones de Capital Recibidas	18,784,850	21,000,000	10,300,000
II. GASTOS	62,016,059	66,973,383	72,796,000
A. GASTOS CORRIENTES	43,231,209	45,313,383	62,496,000
Gastos de Consumo	43,231,209	45,313,383	62,496,000
B. GASTOS DE CAPITAL	18,784,850	21,660,000	10,300,000
Construcciones	18,784,850	21,000,000	10,300,000
Activos Fijos y otros Activos	-	660,000	-
RESULTADO ECONÓMICO (IA - IIA)	814,590	660,000	-
III. RESULTADO FINANCIERO (I-II)	814,590	-	-
IV. FINANCIAMIENTO	(814,590)	-	-
D. APLICACIONES FINANCIERAS	(814,590)	-	-
Incremento de Activos Financieros	(814,590)	-	-

TEATRO NACIONAL RUBÉN DARÍO

DETALLE DE GASTO DE CAPITAL (PROYECTOS Y OTROS) (Córdobas)

NOMBRE Y FUENTE DE FINANCIAMIENTO	ASIGNACIÓN
	2026
PROYECTO	10,300,000
PROGRAMA 011 : TEATRO NACIONAL RUBEN DARIO	
MEJORAMIENTO DE LA SEGURIDAD PERIMETRAL DEL TEATRO NACIONAL RUBEN DARIO EN MANAGUA	10,300,000
Rentas del Tesoro	10,300,000
TOTAL	10,300,000
Rentas del Tesoro	10,300,000

ASIGNACIONES PRESUPUESTARIAS POR OBJETO DE GASTO (Córdobas)

TIPO DE GASTO	GRUPO	RENLÓN	CONCEPTO	CRÉDITOS PRESUPUESTARIOS	FTES FINANC.
GASTO CORRIENTE					
	1		SERVICIOS PERSONALES	24,967,335	
		111	Salarios de personal permanente	11,673,785	11
		112	Décimo tercer mes personal permanente	1,076,375	11
		113	Aporte patronal personal permanente	2,824,931	11
		113	Aporte patronal personal permanente	93,063	14
		114	Horas extras personal permanente	105,008	14
		116	Retribución por antigüedad	1,242,720	11
		119	Otras retribuciones adicionales al personal permanente	506,032	11
		119	Otras retribuciones adicionales al personal permanente	2,762,500	14
		143	Indemnización por cese de funciones	500,000	14
		144	Beneficios sociales al trabajador	813,201	11
		144	Beneficios sociales al trabajador	3,079,540	14
		151	Aporte patronal al INATEC	228,021	11
		151	Aporte patronal al INATEC	62,159	14
	2		SERVICIOS NO PERSONALES	32,146,989	
		211	Agua y alcantarillado	1,009,215	11
		212	Energía eléctrica	8,640,814	11
		213	Telefonía	161,230	11
		213	Telefonía	220,800	14
		214	Internet	60,200	14
		224	Arrendamientos de equipos de transporte	354,320	14

TEATRO NACIONAL RUBÉN DARÍO

ASIGNACIONES PRESUPUESTARIAS POR OBJETO DE GASTO (Córdobas)

TIPO DE GASTO	GRUPO	RENGLÓN	CONCEPTO	CRÉDITOS PRESUPUESTARIOS	FTES FINANC.	
<u>GASTO CORRIENTE</u>						
	2	SERVICIOS NO PERSONALES				
		225	Arrendamientos de equipos de producción	50,000	14	
		227	Arrendamientos de equipos de computación	66,744	14	
		231	Mantenimiento y reparación de edificios y viviendas	13,077,000	11	
		231	Mantenimiento y reparación de edificios y viviendas	620,000	14	
		234	Mantenimiento y reparación de equipos de transporte, tracción y elevación	165,348	11	
		234	Mantenimiento y reparación de equipos de transporte, tracción y elevación	109,600	14	
		235	Mantenimiento y reparación de equipos de computación	60,240	14	
		237	Mantenimiento y reparación de equipos de seguridad y defensa	103,000	14	
		239	Mantenimiento y reparación de otras maquinarias y equipos	355,000	11	
		239	Mantenimiento y reparación de otras maquinarias y equipos	1,275,058	14	
		245	Actuaciones artísticas y deportivas	4,258,020	11	
		245	Actuaciones artísticas y deportivas	850,000	14	
		251	Servicios de transporte	77,500	14	
		253	Servicios de imprenta, publicaciones y reproducciones	240,350	14	
		256	Comisiones y gastos bancarios	12,000	14	
		264	Viáticos para el exterior	30,000	14	
		271	Impuestos	150,000	14	
		291	Servicios de ceremonial y protocolo	75,000	14	
		293	Servicios de limpieza y fumigación	114,000	14	
		299	Otros servicios no personales	11,550	14	
	3	MATERIALES Y SUMINISTROS			5,381,676	
		311	Alimentos y bebidas para personas	63,450	14	
		314	Productos agroforestales	180,000	14	
		315	Madera, corcho y sus manufacturas	75,000	14	
		323	Prendas de vestir	302,860	14	
		331	Papel	106,620	14	
		332	Productos de artes gráficas	15,750	14	
		333	Productos de papel y cartón	181,000	14	
		334	Libros, revistas y periódicos	15,200	14	
		342	Artículos de cuero y calzados	86,300	14	

TEATRO NACIONAL RUBÉN DARÍO

ASIGNACIONES PRESUPUESTARIAS POR OBJETO DE GASTO (Córdobas)

TIPO DE GASTO	GRUPO	RENLÓN	CONCEPTO	CRÉDITOS PRESUPUESTARIOS	FTES FINANC.	
<u>GASTO CORRIENTE</u>						
	3	MATERIALES Y SUMINISTROS				
		344	Llantas y neumáticos	25,400	14	
		351	Productos químicos	314,920	11	
		355	Tintes, pinturas y colorantes	237,725	14	
		356	Combustibles y lubricantes	726,084	14	
		364	Herramientas menores	42,504	14	
		369	Otros productos metálicos	35,825	14	
		373	Productos de loza y porcelana	104,500	14	
		391	Útiles de oficina y educacionales	40,149	14	
		392	Útiles de limpieza y productos sanitarios	91,955	14	
		393	Repuestos y accesorios	2,362,000	11	
		393	Repuestos y accesorios	200,000	14	
		397	Accesorios y materiales eléctricos	37,388	11	
		397	Accesorios y materiales eléctricos	137,046	14	
		<u>TOTAL GASTO CORRIENTE</u>		62,496,000		
<u>GASTO DE CAPITAL</u>						
	2	SERVICIOS NO PERSONALES			250,000	
		242	Supervisión de obras	100,000	11	
		243	Servicios profesionales especializados	150,000	11	
	4	ACTIVOS NO FINANCIEROS			10,050,000	
		441	Construcciones y mejoras de bienes de dominio privado	10,050,000	11	
		<u>TOTAL GASTO DE CAPITAL</u>		10,300,000		
TOTAL TEATRO NACIONAL RUBÉN DARÍO				72,796,000		