

INSTITUTO NICARAGÜENSE DE TECNOLOGÍA AGROPECUARIA

ORGANIGRAMA 2026

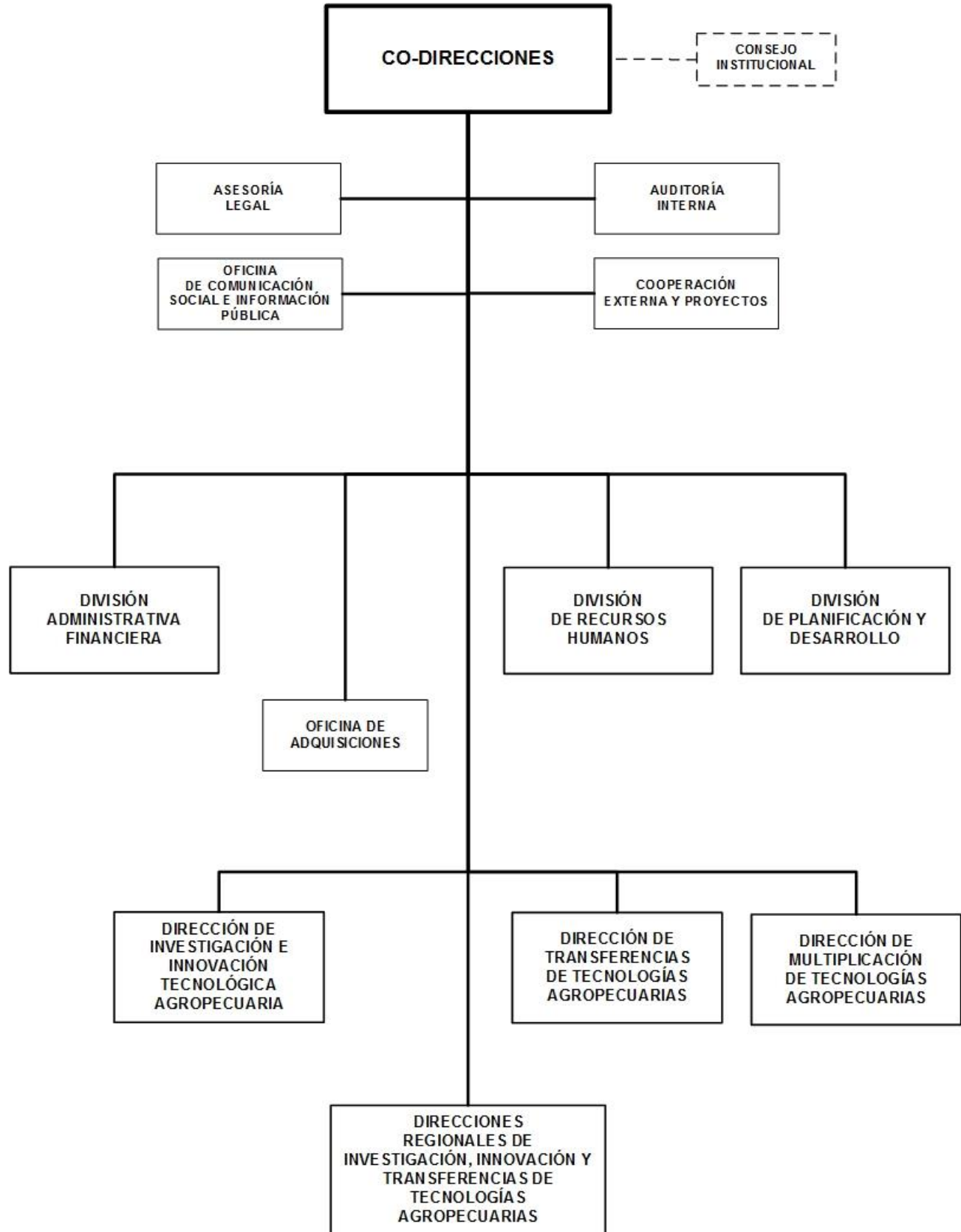

INSTITUTO NICARAGÜENSE DE TECNOLOGÍA AGROPECUARIA

BASE LEGAL:

Decreto No.22-93, Creación del Instituto Nicaragüense de Tecnología Agropecuaria (INTA), publicado en La Gaceta, No.61 del 26 de marzo de 1993, Decreto No.40-2001, publicado en La Gaceta, No.75 del 23 de abril del 2001 y Reforma al Decreto No.22-93, Creación del Instituto Nicaragüense de Tecnología Agropecuaria, mediante Decreto No.19-2002, publicado en La Gaceta, Diario Oficial No.42 del 01 de marzo del 2002.

OBJETIVOS Y/O FUNCIONES:

Transferir, trasladar, compartir y difundir los resultados de la investigación e innovación tecnológica a los técnicos del Sistema Nacional de Producción, Consumo y Comercio y a productores en general. Generar nuevas tecnologías que contribuyan al incremento de la productividad sostenible, con adaptaciones al cambio climático y seguridad alimentaria en diversas zonas agroclimáticas del país.

ALCANCES ESPERADOS PARA EL AÑO 2026:

Generar 9 nuevas tecnologías y prácticas agropecuarias. Producir 14,110 quintales de semilla de categoría superior y 15,000 dosis de bioinsumo que contribuyan al incremento de la productividad con enfoque agroecológico. Fortalecer 36 Centros de Desarrollo Tecnológicos. Promover, divulgar y transferir 50 tecnologías y prácticas. Capacitar a 70,000 productores de Fincas de Investigación e Innovación Tecnológicas, Bancos Comunitarios de Semilla y Semilleristas, productores aledaños a los Centros de Desarrollo Tecnológicos.

OPERACIONES CONSOLIDADAS

(Córdobas)

CONCEPTO	REAL 2024	ESTIMADO 2025	PROGRAMADO 2026
I. INGRESOS	379,404,102	393,866,938	393,119,516
A. INGRESOS CORRIENTES	370,936,481	393,453,938	392,580,025
Ventas de Bienes y Servicios de Entidades del Gobierno General/Ingreso de Explotación de Entidades Empresariales	23,646,315	29,378,985	25,097,789
Transferencias y Donaciones Corrientes Recibidas	347,290,166	364,074,953	367,482,236
B. INGRESOS DE CAPITAL	8,467,621	413,000	539,491
Transferencias y Donaciones de Capital Recibidas	8,467,621	413,000	539,491
II. GASTOS	377,705,346	393,866,938	393,119,516
A. GASTOS CORRIENTES	369,021,499	393,453,938	392,580,025
Gastos de Consumo	366,519,799	393,444,680	392,580,025
Transferencias y Donaciones Corrientes Otorgadas	2,501,700	9,258	-
B. GASTOS DE CAPITAL	8,683,847	413,000	539,491
Activos Fijos y otros Activos	7,152,628	413,000	539,491
Objetos de valor	1,531,219	-	-
RESULTADO ECONÓMICO (IA - IIA)	1,914,982	-	-
III. RESULTADO FINANCIERO (I-II)	1,698,756	-	-
IV. FINANCIAMIENTO	(1,698,756)	-	-
D. APLICACIONES FINANCIERAS	(1,698,756)	-	-
Incremento de Activos Financieros	(1,698,756)	-	-

INSTITUTO NICARAGÜENSE DE TECNOLOGÍA AGROPECUARIA

DETALLE DE GASTO DE CAPITAL (PROYECTOS Y OTROS) (Córdobas)

NOMBRE Y FUENTE DE FINANCIAMIENTO	ASIGNACIÓN 2026
<u>OTROS</u>	539,491
PROGRAMA 016 : INVESTIGACIÓN TECNOLÓGICA AGROPECUARIA	
EQUIPO MÉDICO, SANITARIO Y DE LABORATORIO	58,000
Donaciones Externas, Gobierno de Corea del Sur	58,000
EQUIPO DE PRODUCCIÓN	256,370
Donaciones Externas, Gobierno de Corea del Sur	256,370
PROGRAMA 018 : MULTIPLICACIÓN TECNOLOGÍAS AGROPECUARIAS	
EQUIPO DE PRODUCCIÓN	183,121
Donaciones Externas, Gobierno de Corea del Sur	183,121
EQUIPO DE COMPUTACIÓN	42,000
Donaciones Externas, Gobierno de Corea del Sur	42,000
TOTAL	539,491
Donaciones Externas	539,491

ASIGNACIONES PRESUPUESTARIAS POR OBJETO DE GASTO (Córdobas)

TIPO DE GASTO	GRUPO	RENGLÓN	CONCEPTO	CRÉDITOS PRESUPUESTARIOS	FTES FINANC.
<u>GASTO CORRIENTE</u>					
	1	SERVICIOS PERSONALES		258,512,369	
		111	Salarios de personal permanente	166,221,882	11
		112	Décimo tercer mes personal permanente	15,134,852	11
		113	Aporte patronal personal permanente	41,389,659	11
		114	Horas extras personal permanente	2,404,648	11
		115	Retribución por localización	150,000	13
		116	Retribución por antigüedad	15,349,666	11
		119	Otras retribuciones adicionales al personal permanente	7,237,000	11
		125	Jornales por séptimo día y vacaciones	920,028	13
		127	Aporte patronal personal no permanente	277,506	13
		144	Beneficios sociales al trabajador	5,694,365	13
		149	Otros beneficios y compensaciones	31,300	13
		151	Aporte patronal al INATEC	3,679,462	11
		151	Aporte patronal al INATEC	22,001	13

INSTITUTO NICARAGÜENSE DE TECNOLOGÍA AGROPECUARIA

ASIGNACIONES PRESUPUESTARIAS POR OBJETO DE GASTO (Córdobas)

TIPO DE GASTO	GRUPO	RENLÓN	CONCEPTO	CRÉDITOS PRESUPUESTARIOS	FTES FINANC.
<u>GASTO CORRIENTE</u>					
	2	SERVICIOS NO PERSONALES		61,706,898	
		211	Agua y alcantarillado	846,063	11
		212	Energía eléctrica	21,206,898	11
		213	Telefonía	826,788	11
		214	Internet	3,878,006	11
		215	Televisión y cable	36,000	11
		222	Arrendamientos de edificios y viviendas	33,600	11
		225	Arrendamientos de equipos de producción	62,400	51
		228	Derechos sobre bienes intangibles	3,472,000	11
		231	Mantenimiento y reparación de edificios y viviendas	1,709,662	11
		234	Mantenimiento y reparación de equipos de transporte, tracción y elevación	1,894,375	11
		234	Mantenimiento y reparación de equipos de transporte, tracción y elevación	204,015	51
		235	Mantenimiento y reparación de equipos de computación	132,876	11
		236	Mantenimiento y reparación de equipos de oficina	60,900	11
		236	Mantenimiento y reparación de equipos de oficina	11,515	51
		238	Mantenimiento y reparación de otras infraestructuras	3,797,800	11
		239	Mantenimiento y reparación de otras maquinarias y equipos	93,050	11
		239	Mantenimiento y reparación de otras maquinarias y equipos	148,417	51
		244	Servicios de capacitación	1,901,798	11
		244	Servicios de capacitación	875,276	51
		249	Otros servicios técnicos	928,365	11
		249	Otros servicios técnicos	527,600	51
		251	Servicios de transporte	50,000	11
		253	Servicios de imprenta, publicaciones y reproducciones	336,787	11
		253	Servicios de imprenta, publicaciones y reproducciones	124,039	51
		254	Servicios de publicidad y propaganda	43,750	11
		254	Servicios de publicidad y propaganda	45,465	51
		255	Primas y gastos de seguro	483,600	11
		262	Pasajes para el exterior	128,000	11
		262	Pasajes para el exterior	156,500	51
		263	Viáticos para el interior	2,099,320	11

INSTITUTO NICARAGÜENSE DE TECNOLOGÍA AGROPECUARIA

ASIGNACIONES PRESUPUESTARIAS POR OBJETO DE GASTO (Córdobas)

TIPO DE GASTO	GRUPO	RENLÓN	CONCEPTO	CRÉDITOS PRESUPUESTARIOS	FTES FINANC.	
<u>GASTO CORRIENTE</u>						
	2	SERVICIOS NO PERSONALES				
		263	Viáticos para el interior	260,738	51	
		264	Viáticos para el exterior	77,363	11	
		264	Viáticos para el exterior	83,000	51	
		269	Otros pasajes y viáticos	17,000	51	
		271	Impuestos	242,240	11	
		291	Servicios de ceremonial y protocolo	334,062	11	
		293	Servicios de limpieza y fumigación	57,400	11	
		299	Otros servicios no personales	2,404,070	11	
		299	Otros servicios no personales	2,237,774	13	
		299	Otros servicios no personales	9,469,137	14	
		299	Otros servicios no personales	409,249	51	
	3	MATERIALES Y SUMINISTROS			72,360,758	
		311	Alimentos y bebidas para personas	180,772	11	
		311	Alimentos y bebidas para personas	70,000	51	
		312	Alimentos para animales	310,225	11	
		312	Alimentos para animales	47,175	51	
		314	Productos agroforestales	128,120	11	
		314	Productos agroforestales	101,242	51	
		322	Confecciones textiles	365,682	11	
		322	Confecciones textiles	125,808	51	
		323	Prendas de vestir	100,000	51	
		331	Papel	359,071	11	
		331	Papel	29,808	51	
		332	Productos de artes gráficas	115,490	11	
		333	Productos de papel y cartón	196,864	11	
		334	Libros, revistas y periódicos	36,600	51	
		343	Artículos de caucho	22,750	11	
		344	Llantas y neumáticos	1,956,000	11	
		351	Productos químicos	391,703	11	
		351	Productos químicos	50,000	51	
		352	Productos farmacéuticos y medicinales	37,946	11	

INSTITUTO NICARAGÜENSE DE TECNOLOGÍA AGROPECUARIA

ASIGNACIONES PRESUPUESTARIAS POR OBJETO DE GASTO (Córdobas)

TIPO DE GASTO	GRUPO	RENLÓN	CONCEPTO	CRÉDITOS PRESUPUESTARIOS	FTES FINANC.
<u>GASTO CORRIENTE</u>					
	3	MATERIALES Y SUMINISTROS			
		353	Abonos y fertilizantes	980,025	11
		353	Abonos y fertilizantes	421,347	51
		354	Insecticidas, fungicidas y similares	817,639	11
		354	Insecticidas, fungicidas y similares	287,950	51
		355	Tintes, pinturas y colorantes	253,800	11
		356	Combustibles y lubricantes	19,430,368	11
		356	Combustibles y lubricantes	1,089,926	51
		357	Productos veterinarios	178,010	11
		358	Productos de material plástico	3,216,027	11
		358	Productos de material plástico	124,820	51
		361	Productos ferrosos	126,906	11
		364	Herramientas menores	199,245	11
		364	Herramientas menores	221,120	51
		369	Otros productos metálicos	59,335	11
		384	Piedra, arcilla y arena	21,200	11
		391	Útiles de oficina y educacionales	1,974,955	11
		391	Útiles de oficina y educacionales	171,549	51
		392	Útiles de limpieza y productos sanitarios	468,719	11
		393	Repuestos y accesorios	6,384,042	11
		395	Utensilios de cocina y comedor	145,736	11
		395	Utensilios de cocina y comedor	23,000	51
		396	Instrumental menor médico-quirúrgico y de laboratorio	485,589	11
		396	Instrumental menor médico-quirúrgico y de laboratorio	32,330	51
		397	Accesorios y materiales eléctricos	111,090	11
		399	Material de seguridad	4,543,749	11
		399	Material de seguridad	9,008,026	13
		399	Material de seguridad	15,628,652	14
		399	Material de seguridad	1,330,347	51
		<u>TOTAL GASTO CORRIENTE</u>		392,580,025	

INSTITUTO NICARAGÜENSE DE TECNOLOGÍA AGROPECUARIA

ASIGNACIONES PRESUPUESTARIAS POR OBJETO DE GASTO (Córdobas)

TIPO DE GASTO	GRUPO	RENLÓN	CONCEPTO	CRÉDITOS PRESUPUESTARIOS	FTES FINANC.
<u>GASTO DE CAPITAL</u>					
	4		ACTIVOS NO FINANCIEROS	539,491	
		422	Equipo médico, sanitario y de laboratorio	58,000	51
		425	Equipo de producción	439,491	51
		427	Equipo de computación	42,000	51
			<u>TOTAL GASTO DE CAPITAL</u>	539,491	
TOTAL INSTITUTO NICARAGÜENSE DE TECNOLOGÍA AGROPECUARIA				393,119,516	