

INSTITUTO NICARAGÜENSE DE ESTUDIOS TERRITORIALES

ORGANIGRAMA 2026

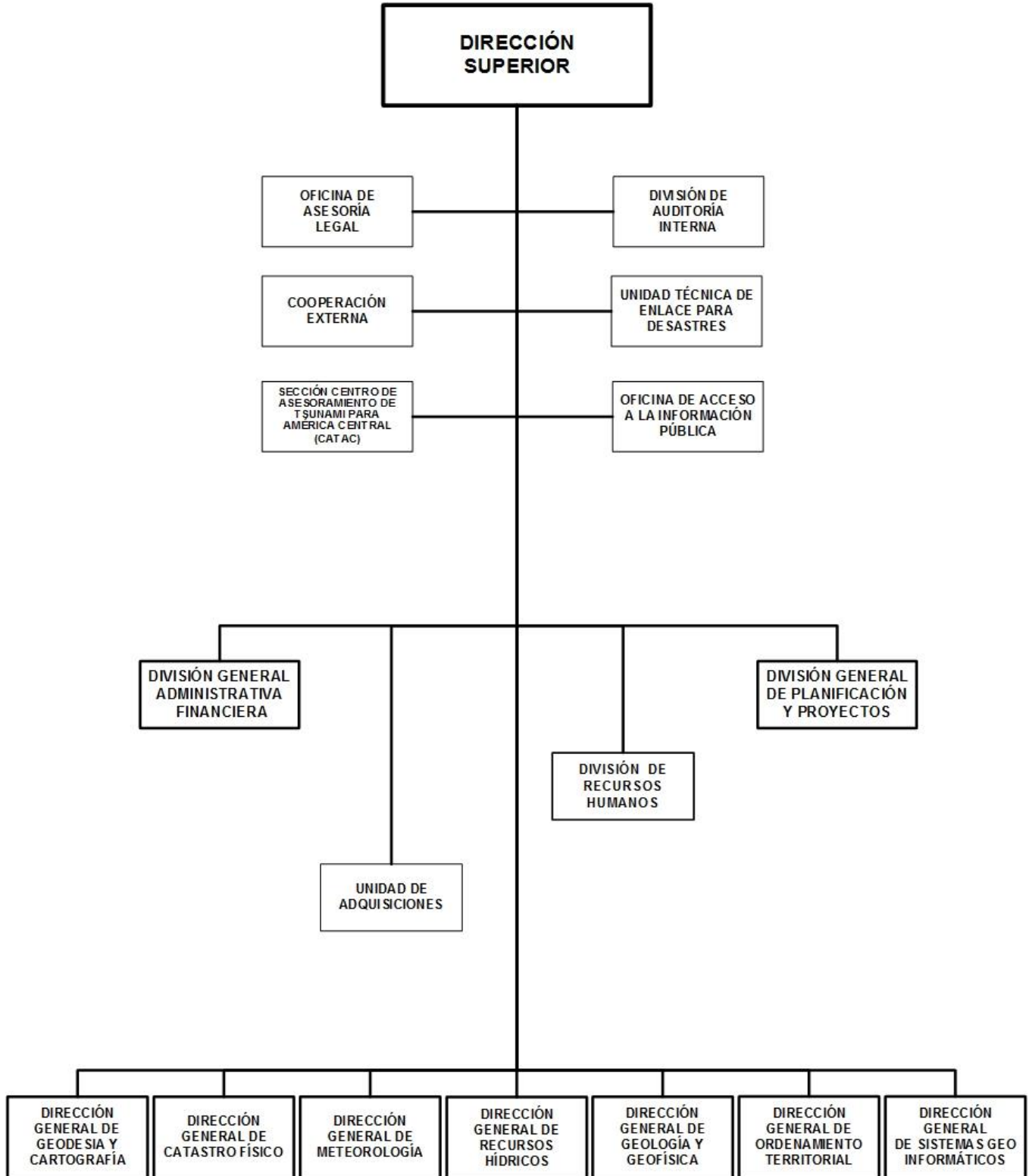

INSTITUTO NICARAGÜENSE DE ESTUDIOS TERRITORIALES

BASE LEGAL:

Decreto No.830, publicado en La Gaceta, No.224 del 05 de octubre de 1981 y Decreto No.17-91, publicado en La Gaceta, No.60 del 04 de abril de 1991.

Ley No.290, Ley de Organización, Competencia y Procedimientos del Poder Ejecutivo, publicada en La Gaceta, No.102 del 03 de junio de 1998 y Ley No.311, Ley Orgánica del Instituto Nicaragüense de Estudios Territoriales, publicada en La Gaceta, No.143 del 28 de julio de 1999.

Decreto No.120-99, Reglamento a la Ley No.311, Ley Orgánica del Instituto Nicaragüense de Estudios Territoriales, publicado en La Gaceta, No.229 del 30 de noviembre de 1999.

OBJETIVOS Y/O FUNCIONES:

Generar y poner a la disposición de las autoridades del Gobierno y toda la sociedad nicaragüense, información básica (Cartográfica, Catastral, Meteorológica, Hidrológica, Geológica y otras), así como estudios e investigaciones del medio físico que contribuyan a la inversión que propicie el desarrollo socioeconómico y la disminución de la vulnerabilidad ante desastres.

ALCANCES ESPERADOS PARA EL AÑO 2026:

Continuar fortaleciendo la gestión catastral, contribuyendo a la consolidación de la seguridad jurídica de la propiedad. Fortalecer y modernizar las redes de vigilancia sísmica, volcánica, meteorológica, hidrológica, hidrogeológica, mareográficas y de información geodésica, el sistema de alerta temprana. Generación de datos geoespaciales fundamentales del territorio nacional para el estudio de límites territoriales nacionales e internacionales terrestres y marítimos.

Continuar implementando sistemas informáticos para la obtención de información necesaria para el desarrollo de investigaciones científicas. Elaboración de estudios de reducción del impacto del cambio climático. Actualización cartografía de suelo, uso potencial y uso actual de la tierra.

OPERACIONES CONSOLIDADAS (Córdobas)

CONCEPTO	REAL	ESTIMADO	PROGRAMADO
	2024	2025	2026
I. INGRESOS	409,197,675	384,296,000	404,860,000
A. INGRESOS CORRIENTES	346,494,495	370,837,000	379,776,380
Transferencias y Donaciones Corrientes Recibidas	346,494,495	370,837,000	379,776,380
B. INGRESOS DE CAPITAL	62,703,180	13,459,000	25,083,620
Transferencias y Donaciones de Capital Recibidas	62,703,180	13,459,000	25,083,620
II. GASTOS	409,197,675	384,296,000	404,860,000
A. GASTOS CORRIENTES	346,494,495	370,837,000	379,776,380
Gastos de Consumo	345,309,461	369,390,202	378,329,582
Transferencias y Donaciones Corrientes Otorgadas	1,185,034	1,446,798	1,446,798
B. GASTOS DE CAPITAL	62,703,180	13,459,000	25,083,620
Construcciones	7,855,960	3,109,874	1,252,740
Activos Fijos y otros Activos	54,847,220	10,349,126	23,830,880
RESULTADO ECONÓMICO (IA - IIA)	-	-	-
III. RESULTADO FINANCIERO (I-II)	-	-	-

INSTITUTO NICARAGÜENSE DE ESTUDIOS TERRITORIALES

DETALLE DE GASTO DE CAPITAL (PROYECTOS Y OTROS) (Córdobas)

NOMBRE Y FUENTE DE FINANCIAMIENTO	ASIGNACIÓN 2026
<u>PROYECTO</u>	13,280,000
PROGRAMA 012 : VIGILANCIA Y GESTION DE DATOS ESPACIO TEMPORALES	
INSTALACIÓN DE UN SISTEMA DE ALERTA TEMPRANA ANTE INUNDACIONES EN LOS MUNICIPIOS DE WASPAM, SIUNA Y PRINZAPOLKA	5,941,464
Rentas del Tesoro	5,941,464
EQUIPAMIENTO DE LA CENTRAL DE MONITOREO GEOLÓGICO Y GEOFÍSICO DEL INETER EN MANAGUA	717,836
Rentas del Tesoro	717,836
MEJORAMIENTO Y EQUIPAMIENTO DEL SISTEMA DE MONITOREO EN 6 VOLCANES ACTIVOS DEL PAÍS	2,070,103
Rentas del Tesoro	2,070,103
MEJORAMIENTO Y EQUIPAMIENTO DE ESTACIONES METEOROLÓGICAS EN 14 MUNICIPIOS DEL PAÍS	2,095,136
Rentas del Tesoro	2,095,136
PROGRAMA 016 : CARTOGRAFIA NACIONAL DE DATOS FUNDAMENTALES, LIMITES TERRITORIALES, INTERNACIONALES Y DE LA GEODESIA FISICA	
CONSTRUCCIÓN Y EQUIPAMIENTO DE ESTACIÓN DE LA RED GEODÉSICA ACTIVA EN EL MUNICIPIO DE JUIGALPA	2,455,461
Rentas del Tesoro	2,455,461
<u>OTROS</u>	11,803,620
PROGRAMA 012 : VIGILANCIA Y GESTION DE DATOS ESPACIO TEMPORALES	
EQUIPO DE COMUNICACIÓN Y SEÑALIZACIÓN	5,786,313
Rentas del Tesoro	5,786,313
PROGRAMA 013 : ESTUDIOS E INVESTIGACIONES PARA PREVENCIÓN Y MITIGACIÓN DE DESASTRES	
EQUIPO DE COMUNICACIÓN Y SEÑALIZACIÓN	867,307
Rentas del Tesoro	867,307
PROGRAMA 016 : CARTOGRAFIA NACIONAL DE DATOS FUNDAMENTALES, LIMITES TERRITORIALES, INTERNACIONALES Y DE LA GEODESIA FISICA	
EQUIPO DE COMPUTACIÓN	150,000
Rentas del Tesoro	150,000
PROGRAMA 017 : MANTENIMIENTO, ACTUALIZACIÓN Y ORDENAMIENTO CATASTRAL DE LA PROPIEDAD INMUEBLE	
HERRAMIENTAS MAYORES	3,000,000
Rentas con Destino Específico	3,000,000
PROGRAMAS DE INFORMÁTICA (SOFTWARE)	2,000,000
Rentas con Destino Específico	2,000,000
TOTAL	25,083,620
Rentas del Tesoro	20,083,620
Rentas con Destino Específico	5,000,000

INSTITUTO NICARAGÜENSE DE ESTUDIOS TERRITORIALES

ASIGNACIONES PRESUPUESTARIAS POR OBJETO DE GASTO (Córdobas)

TIPO DE GASTO	GRUPO	RENLÓN	CONCEPTO	CRÉDITOS PRESUPUESTARIOS	FTES FINANC.
<u>GASTO CORRIENTE</u>					
	1		SERVICIOS PERSONALES	216,939,148	
		111	Salarios de personal permanente	76,184,934	11
		111	Salarios de personal permanente	50,343,889	13
		112	Décimo tercer mes personal permanente	6,959,551	11
		112	Décimo tercer mes personal permanente	4,430,135	13
		113	Aporte patronal personal permanente	19,686,279	11
		113	Aporte patronal personal permanente	12,575,596	13
		114	Horas extras personal permanente	3,979,930	11
		114	Horas extras personal permanente	3,523,337	13
		116	Retribución por antigüedad	7,329,728	11
		116	Retribución por antigüedad	2,147,367	13
		119	Otras retribuciones adicionales al personal permanente	3,328,055	11
		119	Otras retribuciones adicionales al personal permanente	2,125,426	13
		124	Jornales	765,000	11
		144	Beneficios sociales al trabajador	326,346	11
		144	Beneficios sociales al trabajador	17,911,309	13
		151	Aporte patronal al INATEC	1,749,916	11
		151	Aporte patronal al INATEC	2,527,779	13
		199	Otros servicios personales	1,044,571	13
	2		SERVICIOS NO PERSONALES	137,597,852	
		211	Agua y alcantarillado	712,944	11
		211	Agua y alcantarillado	190,000	13
		212	Energía eléctrica	20,499,283	11
		212	Energía eléctrica	1,857,321	13
		213	Telefonía	1,604,042	11
		213	Telefonía	60,000	13
		214	Internet	1,922,041	11
		214	Internet	1,353,100	13
		215	Televisión y cable	27,591	11
		219	Otros servicios básicos	345,000	11
		228	Derechos sobre bienes intangibles	762,000	13
		229	Otros arrendamientos y derechos	901,072	11

INSTITUTO NICARAGÜENSE DE ESTUDIOS TERRITORIALES

ASIGNACIONES PRESUPUESTARIAS POR OBJETO DE GASTO (Córdobas)

TIPO DE GASTO	GRUPO	RENLÓN	CONCEPTO	CRÉDITOS PRESUPUESTARIOS	FTES FINANC.	
<u>GASTO CORRIENTE</u>						
	2	SERVICIOS NO PERSONALES				
		231	Mantenimiento y reparación de edificios y viviendas	690,878	11	
		231	Mantenimiento y reparación de edificios y viviendas	12,300,521	13	
		234	Mantenimiento y reparación de equipos de transporte, tracción y elevación	905,894	11	
		234	Mantenimiento y reparación de equipos de transporte, tracción y elevación	6,000,000	13	
		235	Mantenimiento y reparación de equipos de computación	400,000	13	
		236	Mantenimiento y reparación de equipos de oficina	274,800	11	
		236	Mantenimiento y reparación de equipos de oficina	500,001	13	
		237	Mantenimiento y reparación de equipos de seguridad y defensa	200,000	13	
		239	Mantenimiento y reparación de otras maquinarias y equipos	1,323,000	11	
		243	Servicios profesionales especializados	35,227,354	11	
		243	Servicios profesionales especializados	33,634,696	13	
		244	Servicios de capacitación	200,000	13	
		255	Primas y gastos de seguro	965,825	11	
		255	Primas y gastos de seguro	1,384,461	13	
		263	Viáticos para el interior	9,094,315	11	
		263	Viáticos para el interior	2,297,721	13	
		299	Otros servicios no personales	1,848,492	11	
		299	Otros servicios no personales	115,500	13	
	3	MATERIALES Y SUMINISTROS			23,792,582	
		311	Alimentos y bebidas para personas	480,000	11	
		311	Alimentos y bebidas para personas	915,270	13	
		323	Prendas de vestir	300,000	13	
		331	Papel	424,217	11	
		331	Papel	2,000,000	13	
		332	Productos de artes gráficas	1,000,000	13	
		344	Llantas y neumáticos	998,552	11	
		344	Llantas y neumáticos	1,000,000	13	
		355	Tintes, pinturas y colorantes	331,623	11	
		356	Combustibles y lubricantes	7,021,197	11	
		356	Combustibles y lubricantes	3,600,000	13	

INSTITUTO NICARAGÜENSE DE ESTUDIOS TERRITORIALES

ASIGNACIONES PRESUPUESTARIAS POR OBJETO DE GASTO (Córdobas)

TIPO DE GASTO	GRUPO	RENLÓN	CONCEPTO	CRÉDITOS PRESUPUESTARIOS	FTES FINANC.	
<u>GASTO CORRIENTE</u>						
	3	MATERIALES Y SUMINISTROS				
		391	Útiles de oficina y educacionales	412,001	11	
		391	Útiles de oficina y educacionales	1,500,000	13	
		392	Útiles de limpieza y productos sanitarios	385,000	11	
		392	Útiles de limpieza y productos sanitarios	1,800,000	13	
		393	Repuestos y accesorios	1,161,897	11	
		397	Accesorios y materiales eléctricos	462,825	11	
	5	TRANSFERENCIAS, SUBSIDIOS Y DONACIONES CORRIENTES			1,446,798	
		552	Transferencias y donaciones corrientes a organismos internacionales	1,446,798	11	
		<u>TOTAL GASTO CORRIENTE</u>			379,776,380	
<u>GASTO DE CAPITAL</u>						
	4	ACTIVOS NO FINANCIEROS			25,083,620	
		425	Equipo de producción	5,745,627	11	
		426	Equipo de comunicación y señalización	12,020,743	11	
		427	Equipo de computación	939,510	11	
		428	Herramientas mayores	3,000,000	13	
		442	Construcciones y mejoras de bienes de dominio público	1,252,740	11	
		461	Programas de informática (software)	125,000	11	
		461	Programas de informática (software)	2,000,000	13	
		<u>TOTAL GASTO DE CAPITAL</u>			25,083,620	
TOTAL INSTITUTO NICARAGÜENSE DE ESTUDIOS TERRITORIALES				404,860,000		