

INSTITUTO NACIONAL TÉCNICO Y TECNOLÓGICO

ORGANIGRAMA 2026

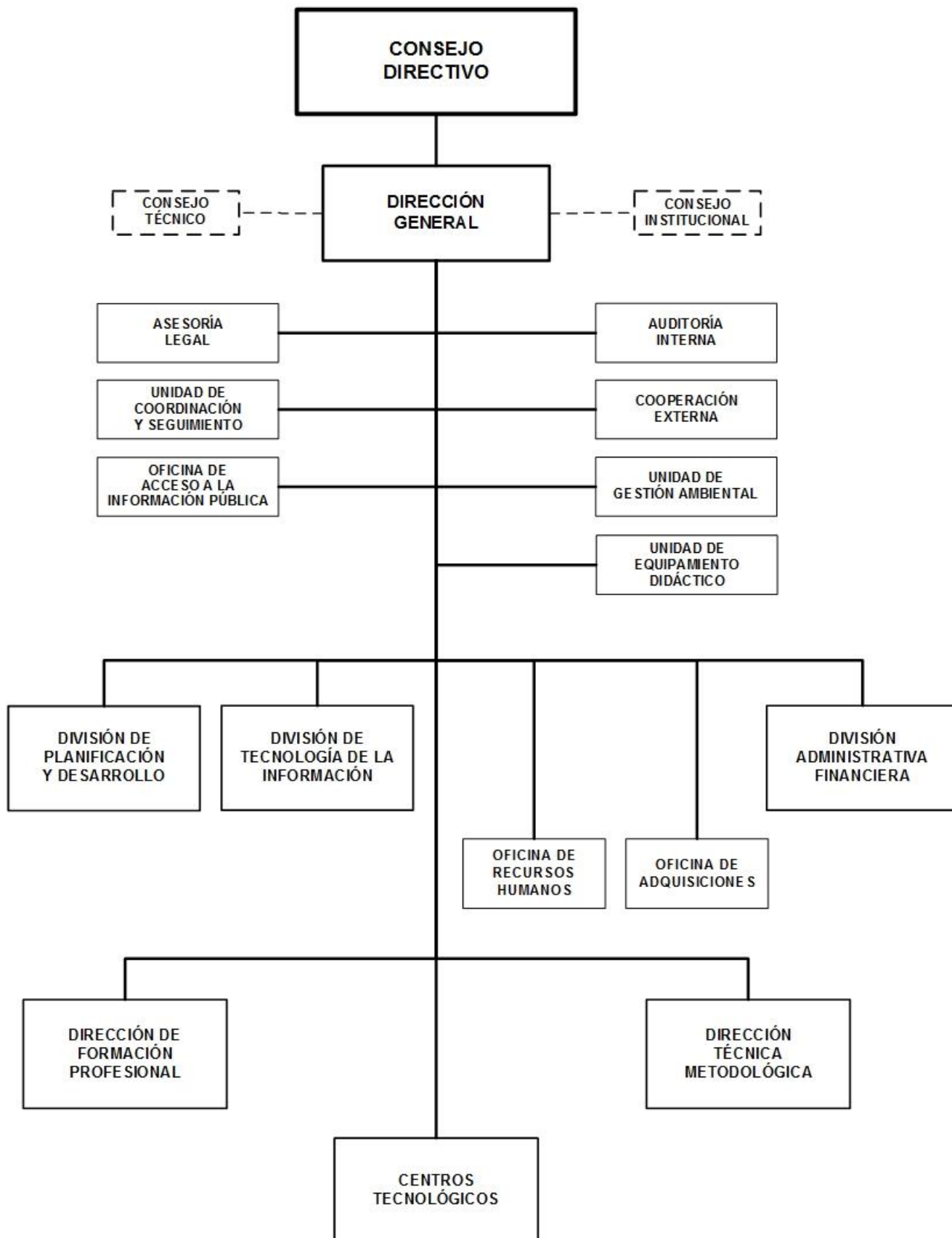

INSTITUTO NACIONAL TÉCNICO Y TECNOLÓGICO

BASE LEGAL:

Ley No. 1063, Ley Reguladora del Instituto Nacional Tecnológico, publicada en La Gaceta No. 35 del 19 de febrero de 2021; Ley No.1131 Ley de Reforma a la Ley No. 1063, Ley Reguladora del Instituto Nacional Tecnológico, publicada en La Gaceta No 187 del 06 de octubre 2022. Ley No. 582, Ley Nacional de Educación. Ley No. 290, Ley de Organización, Competencia y Procedimiento del Poder Ejecutivo, publicada en La Gaceta No.187 del 06 de octubre de 2022. Ley No. 648, Ley de Igualdad de Derechos y Oportunidades; Ley No 763, Ley de los Derechos de las Personas con Discapacidad.

OBJETIVOS Y/O FUNCIONES:

Fortalecer la Educación Técnica y Tecnológica, con prioridad en tecnologías y manufacturas, de forma que se alineen con la demanda y el potencial de inversión nacional y extranjera, que requiera capital humano capacitado o especializado.

ALCANCES ESPERADOS PARA EL AÑO 2026:

Matricular un total de 50,175 estudiantes en los diferentes niveles de educación técnica, 549,795 protagonistas en cursos de capacitación y 10,894 trabajadores empíricos evaluados y certificados, otorgando igual número de becas. Ampliar la oferta de carreras y cursos técnicos en modalidad no presenciales, haciendo uso de la educación virtual, capacitar a protagonistas de pequeños y medianos negocios turísticos.

OPERACIONES CONSOLIDADAS

(Córdobas)

CONCEPTO	REAL 2024	ESTIMADO 2025	PROGRAMADO 2026
I. INGRESOS	2,389,140,435	2,422,004,622	2,577,954,000
A. INGRESOS CORRIENTES	2,338,689,536	2,321,916,484	2,437,954,000
Ventas de Bienes y Servicios de Entidades del Gobierno General/Ingreso de Explotación de Entidades Empresariales	2,333,668,789	2,321,861,000	2,437,954,000
Transferencias y Donaciones Corrientes Recibidas	5,020,747	55,484	-
B. INGRESOS DE CAPITAL	50,450,899	100,088,138	140,000,000
Transferencias y Donaciones de Capital Recibidas	50,450,899	100,088,138	140,000,000
II. GASTOS	2,075,839,061	2,422,004,622	2,577,954,000
A. GASTOS CORRIENTES	1,896,797,226	2,261,004,087	2,412,136,000
Gastos de Consumo	1,787,936,395	2,141,183,907	2,258,779,060
Transferencias y Donaciones Corrientes Otorgadas	108,860,831	119,820,180	153,356,940
B. GASTOS DE CAPITAL	179,041,835	161,000,535	165,818,000
Construcciones	118,363,782	121,606,391	135,500,000
Activos Fijos y otros Activos	60,678,053	39,394,144	30,318,000
RESULTADO ECONÓMICO (IA - IIA)	441,892,310	60,912,397	25,818,000
III. RESULTADO FINANCIERO (I-II)	313,301,374	-	-
IV. FINANCIAMIENTO	(313,301,374)	-	-
D. APLICACIONES FINANCIERAS	(313,301,374)	-	-
Incremento de Activos Financieros	(313,301,374)	-	-

INSTITUTO NACIONAL TÉCNICO Y TECNOLÓGICO

DETALLE DE GASTO DE CAPITAL (PROYECTOS Y OTROS) (Córdobas)

NOMBRE Y FUENTE DE FINANCIAMIENTO	ASIGNACIÓN 2026
PROYECTO	140,000,000
PROGRAMA 012 : EDUCACIÓN TÉCNICA	
MEJORAMIENTO Y EQUIPAMIENTO DEL CENTRO TECNOLÓGICO ONOFRE MARTÍNEZ EN WASPAM, RACCN	51,802,310
Rentas del Tesoro	51,802,310
MEJORAMIENTO DEL CENTRO TECNOLÓGICO CMDTE. TOMÁS BORGE MARTÍNEZ EN SAN ISIDRO, MATAGALPA	18,197,690
Rentas del Tesoro	18,197,690
MEJORAMIENTO Y EQUIPAMIENTO DEL CENTRO TECNOLÓGICO NIÑOS HÉROES DE MATAGALPA	70,000,000
Rentas del Tesoro	70,000,000
OTROS	25,818,000
PROGRAMA 001 : APOYO A LA GESTIÓN INSTITUCIONAL	
EQUIPO DE COMPUTACIÓN	25,818,000
Recursos Propios	25,818,000
TOTAL	165,818,000
Rentas del Tesoro	140,000,000
Recursos Propios	25,818,000

ASIGNACIONES PRESUPUESTARIAS POR OBJETO DE GASTO (Córdobas)

TIPO DE GASTO	GRUPO	RENLÓN	CONCEPTO	CRÉDITOS PRESUPUESTARIOS	FTES FINANC.
GASTO CORRIENTE					
	1		SERVICIOS PERSONALES	1,265,161,756	
		111	Salarios de personal permanente	303,203,080	14
		112	Décimo tercer mes personal permanente	29,650,417	14
		113	Aporte patronal personal permanente	93,017,290	14
		114	Horas extras personal permanente	10,447,956	14
		115	Retribución por localización	2,723,903	14
		116	Retribución por antigüedad	36,305,487	14
		117	Retribución por estudios	10,117,662	14
		121	Salarios de personal transitorio	341,192,353	14
		122	Personal por contrato	154,401,625	14
		123	Interinatos por licencia	16,167	14
		125	Jornales por séptimo día y vacaciones	511,978	14
		126	Décimo tercer mes personal no permanente	31,006,360	14
		127	Aporte patronal personal no permanente	138,316,500	14
		128	Horas extras personal transitorio	36,225,765	14

INSTITUTO NACIONAL TÉCNICO Y TECNOLÓGICO

ASIGNACIONES PRESUPUESTARIAS POR OBJETO DE GASTO (Córdobas)

TIPO DE GASTO	GRUPO	RENLÓN	CONCEPTO	CRÉDITOS PRESUPUESTARIOS	FTES FINANC.
<u>GASTO CORRIENTE</u>					
	1	SERVICIOS PERSONALES			
		141	Pago por vacaciones	6,680,848	14
		143	Indemnización por cese de funciones	4,329,107	14
		144	Beneficios sociales al trabajador	53,315,284	14
		199	Otros servicios personales	13,699,974	14
	2	SERVICIOS NO PERSONALES		703,080,779	
		211	Agua y alcantarillado	25,608,951	14
		212	Energía eléctrica	151,284,335	14
		213	Telefonía	12,548,958	14
		214	Internet	12,000,000	14
		215	Televisión y cable	690,023	14
		216	Servicios de correos	15,100	14
		219	Otros servicios básicos	1,461,819	14
		222	Arrendamientos de edificios y viviendas	2,217,900	14
		223	Arrendamientos de equipos de oficina	820,275	14
		224	Arrendamientos de equipos de transporte	2,134,818	14
		225	Arrendamientos de equipos de producción	150,000	14
		227	Arrendamientos de equipos de computación	6,000,000	14
		228	Derechos sobre bienes intangibles	18,471,303	14
		231	Mantenimiento y reparación de edificios y viviendas	130,429,729	14
		233	Mantenimiento y reparación de obras urbanísticas	10,769,559	14
		234	Mantenimiento y reparación de equipos de transporte, tracción y elevación	35,776,374	14
		235	Mantenimiento y reparación de equipos de computación	959,500	14
		236	Mantenimiento y reparación de equipos de oficina	15,293,796	14
		237	Mantenimiento y reparación de equipos de seguridad y defensa	1,068,689	14
		238	Mantenimiento y reparación de otras infraestructuras	477,000	14
		239	Mantenimiento y reparación de otras maquinarias y equipos	22,070,145	14
		244	Servicios de capacitación	76,101,433	14
		245	Actuaciones artísticas y deportivas	1,456,760	14
		249	Otros servicios técnicos	3,867,903	14
		251	Servicios de transporte	825,585	14
		253	Servicios de imprenta, publicaciones y reproducciones	2,951,477	14

INSTITUTO NACIONAL TÉCNICO Y TECNOLÓGICO

ASIGNACIONES PRESUPUESTARIAS POR OBJETO DE GASTO (Córdobas)

TIPO DE GASTO	GRUPO	RENLÓN	CONCEPTO	CRÉDITOS PRESUPUESTARIOS	FTES FINANC.	
<u>GASTO CORRIENTE</u>						
	2	SERVICIOS NO PERSONALES				
		254	Servicios de publicidad y propaganda	6,765,055	14	
		255	Primas y gastos de seguro	19,011,700	14	
		256	Comisiones y gastos bancarios	345,992	14	
		257	Comisiones por recaudaciones	10,000	14	
		259	Otros servicios comerciales y financieros	31,800	14	
		261	Pasajes para el interior	387,000	14	
		262	Pasajes para el exterior	150,000	14	
		263	Viáticos para el interior	36,108,659	14	
		264	Viáticos para el exterior	465,000	14	
		269	Otros pasajes y viáticos	13,360,037	14	
		274	Multas y recargos	26,250	14	
		291	Servicios de ceremonial y protocolo	25,910,888	14	
		292	Servicios de vigilancia y seguridad	11,040,000	14	
		293	Servicios de limpieza y fumigación	4,832,445	14	
		294	Gastos por sentencias judiciales o acuerdos extrajudiciales	28,800	14	
		299	Otros servicios no personales	49,155,721	14	
	3	MATERIALES Y SUMINISTROS			290,536,525	
		311	Alimentos y bebidas para personas	108,157,657	14	
		312	Alimentos para animales	11,323,070	14	
		313	Materia prima de origen animal	1,601,878	14	
		314	Productos agroforestales	1,483,440	14	
		315	Madera, corcho y sus manufacturas	2,245,848	14	
		321	Hilados y telas	1,594,894	14	
		322	Confecciones textiles	5,084,009	14	
		323	Prendas de vestir	1,167,589	14	
		331	Papel	6,098,735	14	
		332	Productos de artes gráficas	19,197,856	14	
		333	Productos de papel y cartón	8,484,038	14	
		334	Libros, revistas y periódicos	57,200	14	
		335	Textos de enseñanza	219,355	14	
		336	Especies, timbres y valores	370,000	14	

INSTITUTO NACIONAL TÉCNICO Y TECNOLÓGICO

ASIGNACIONES PRESUPUESTARIAS POR OBJETO DE GASTO (Córdobas)

TIPO DE GASTO	GRUPO	RENLÓN	CONCEPTO	CRÉDITOS PRESUPUESTARIOS	FTES FINANC.
<u>GASTO CORRIENTE</u>					
	3	MATERIALES Y SUMINISTROS			
		341	Cueros y pieles	35,700	14
		342	Artículos de cuero y calzados	1,484,027	14
		343	Artículos de caucho	445,445	14
		344	Llantas y neumáticos	5,435,858	14
		351	Productos químicos	2,653,592	14
		352	Productos farmacéuticos y medicinales	2,977,598	14
		353	Abonos y fertilizantes	1,147,842	14
		354	Insecticidas, fungicidas y similares	1,542,223	14
		355	Tintes, pinturas y colorantes	5,758,162	14
		356	Combustibles y lubricantes	33,483,620	14
		357	Productos veterinarios	958,938	14
		358	Productos de material plástico	5,615,599	14
		359	Otros productos químicos	1,416,035	14
		361	Productos ferrosos	1,007,182	14
		362	Productos no ferrosos	686,386	14
		363	Estructuras metálicas acabadas	1,029,849	14
		364	Herramientas menores	5,112,715	14
		369	Otros productos metálicos	2,532,539	14
		371	Productos de arcilla y cerámica	200,420	14
		372	Productos de vidrio	278,937	14
		373	Productos de loza y porcelana	492,122	14
		374	Productos de cemento, cal, asbesto y yeso	928,012	14
		379	Otros productos minerales no metálicos	103,140	14
		383	Carbón mineral	11,000	14
		384	Piedra, arcilla y arena	618,180	14
		389	Otros productos minerales	39,243	14
		391	Útiles de oficina y educacionales	19,997,226	14
		392	Útiles de limpieza y productos sanitarios	8,682,151	14
		393	Repuestos y accesorios	8,915,471	14
		394	Útiles deportivos y recreativos	2,837,384	14
		395	Utensilios de cocina y comedor	2,350,540	14

INSTITUTO NACIONAL TÉCNICO Y TECNOLÓGICO

ASIGNACIONES PRESUPUESTARIAS POR OBJETO DE GASTO (Córdobas)

TIPO DE GASTO	GRUPO	RENGLÓN	CONCEPTO	CRÉDITOS PRESUPUESTARIOS	FTES FINANC.	
<u>GASTO CORRIENTE</u>						
	3	MATERIALES Y SUMINISTROS				
		396	Instrumental menor médico-quirúrgico y de laboratorio	478,803	14	
		397	Accesorios y materiales eléctricos	3,805,501	14	
		399	Material de seguridad	389,516	14	
	5	TRANSFERENCIAS, SUBSIDIOS Y DONACIONES CORRIENTES			153,356,940	
		514	Becas	152,745,257	14	
		515	Gratificaciones y recompensas	509,869	14	
		516	Transferencias corrientes a instituciones privadas del sector social	101,814	14	
		<u>TOTAL GASTO CORRIENTE</u>			2,412,136,000	
<u>GASTO DE CAPITAL</u>						
	4	ACTIVOS NO FINANCIEROS			165,818,000	
		421	Equipo de oficina	4,500,000	11	
		427	Equipo de computación	25,818,000	14	
		441	Construcciones y mejoras de bienes de dominio privado	135,500,000	11	
		<u>TOTAL GASTO DE CAPITAL</u>			165,818,000	
TOTAL INSTITUTO NACIONAL TÉCNICO Y TECNOLÓGICO				2,577,954,000		