

**CINEMATECA NACIONAL  
ORGANIGRAMA 2026**

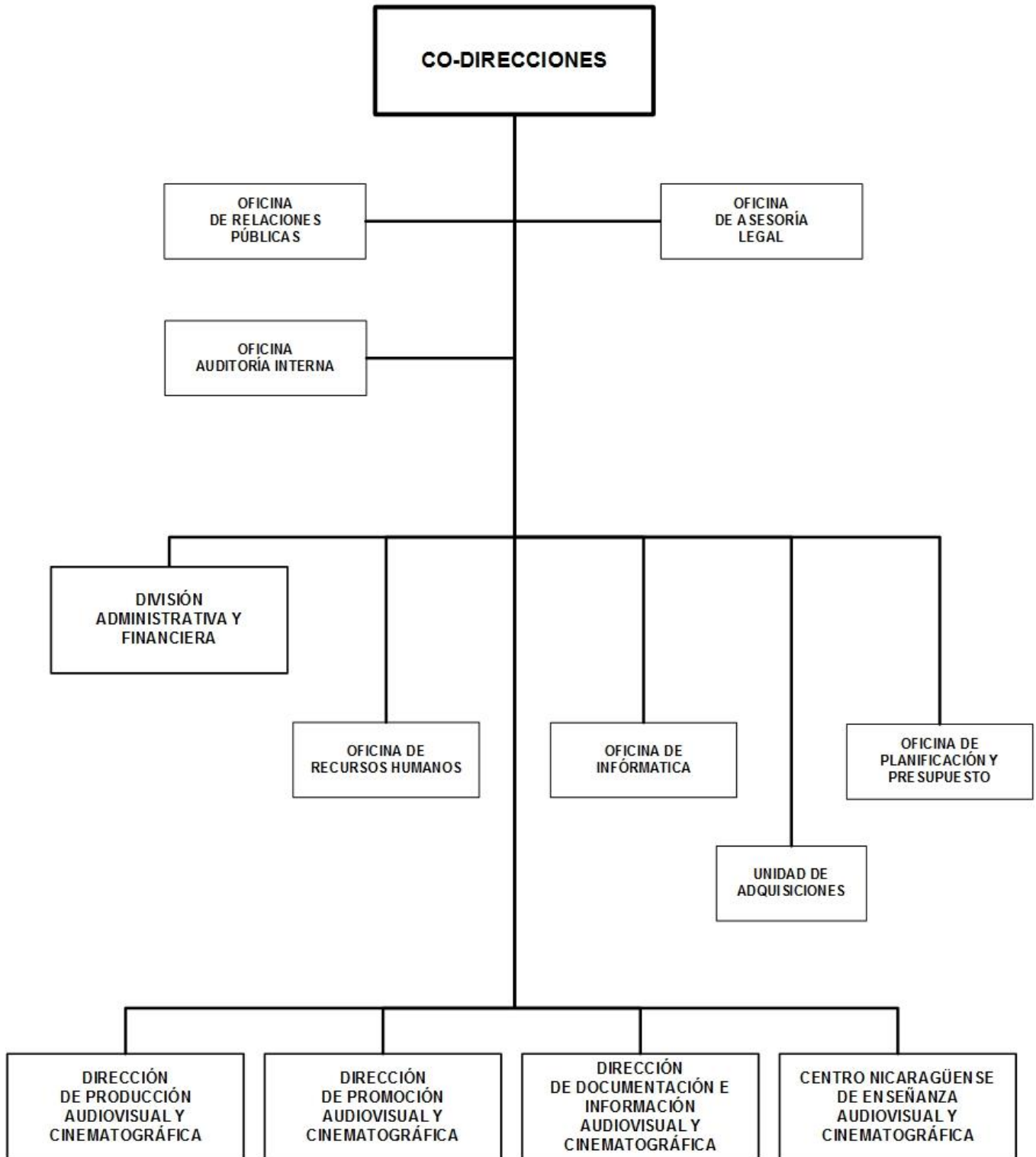

## CINEMATECA NACIONAL

### BASE LEGAL:

Ley No. 909, Ley Creadora de la Cinemateca Nacional, aprobada el 27 de agosto de 2015, publicada en La Gaceta, No. 163 del 28 de agosto de 2015. Ley No. 1132, Ley de Reformas y Adiciones a la Ley No. 909, Ley Creadora de la Cinemateca Nacional y Reformas a la Ley No. 723, Ley de Cinematografía y de las Artes Audiovisuales; aprobada el 13 de octubre de 2022, publicada en La Gaceta, No. 195 del 18 de octubre de 2022.

### OBJETIVOS Y/O FUNCIONES:

Rescatar, restaurar y preservar el Archivo Fílmico Nacional como patrimonio de la nación. Producir, coproducir y realizar material audiovisual y cinematográfico bajo estándares internacionales de calidad.

Promover y difundir el arte, la cultura y oportunidades de educación audiovisual y cinematográfica a nivel nacional e internacional, realizando actividades de recreación cultural.

### ALCANCES ESPERADOS PARA EL AÑO 2026:

Fomentar el arte audiovisual y cinematográfico, para ampliar el número de protagonistas interesados en la formación académica para la creación de oportunidades de profesionalización y empleabilidad. Continuar con la preservación del acervo fílmico de la nación que conserva la identidad cultural e historia de nuestro país, considerando de vital importancia brindar el reconocimiento a los bienes culturales que por sus destacados valores deben ser protegidos y conservados dentro del Patrimonio Cultural de nuestro país.

### OPERACIONES CONSOLIDADAS (Córdobas)

CONCEPTO	REAL 2024	ESTIMADO 2025	PROGRAMADO 2026
<b>I. INGRESOS</b>	<b>21,497,070</b>	<b>24,209,200</b>	<b>24,017,200</b>
<b>A. INGRESOS CORRIENTES</b>	<b>19,860,209</b>	<b>24,209,200</b>	<b>24,017,200</b>
Ventas de Bienes y Servicios de Entidades del Gobierno General/Ingreso de Explotación de Entidades Empresariales	200,025	1,790,200	1,790,200
Transferencias y Donaciones Corrientes Recibidas	19,660,184	22,419,000	22,227,000
<b>B. INGRESOS DE CAPITAL</b>	<b>1,636,861</b>	-	-
Transferencias y Donaciones de Capital Recibidas	1,636,861	-	-
<b>II. GASTOS</b>	<b>21,570,487</b>	<b>24,209,200</b>	<b>24,017,200</b>
<b>A. GASTOS CORRIENTES</b>	<b>19,877,231</b>	<b>24,209,200</b>	<b>24,017,200</b>
Gastos de Consumo	15,571,398	23,489,733	23,297,733
Transferencias y Donaciones Corrientes Otorgadas	4,305,833	719,467	719,467
<b>B. GASTOS DE CAPITAL</b>	<b>1,693,256</b>	-	-
Activos Fijos y otros Activos	1,693,256	-	-
<b>RESULTADO ECONÓMICO (IA - IIA)</b>	<b>(17,022)</b>	-	-
<b>III. RESULTADO FINANCIERO (I-II)</b>	<b>(73,417)</b>	-	-
<b>IV. FINANCIAMIENTO</b>	<b>73,417</b>	-	-
<b>C. FUENTES FINANCIERAS</b>	<b>73,417</b>	-	-
Disminución de Activos Financieros	73,417	-	-

# CINEMATECA NACIONAL

## ASIGNACIONES PRESUPUESTARIAS POR OBJETO DE GASTO (Córdobas)

TIPO DE GASTO	GRUPO	RENGLÓN	CONCEPTO	CRÉDITOS PRESUPUESTARIOS	FTES FINANC.
<b><u>GASTO CORRIENTE</u></b>					
	<b>1</b>	<b>SERVICIOS PERSONALES</b>		<b>12,958,441</b>	
		111	Salarios de personal permanente	9,126,132	11
		112	Décimo tercer mes personal permanente	782,835	11
		113	Aporte patronal personal permanente	2,019,713	11
		116	Retribución por antigüedad	267,885	11
		119	Otras retribuciones adicionales al personal permanente	371,533	11
		144	Beneficios sociales al trabajador	202,462	11
		151	Aporte patronal al INATEC	187,881	11
	<b>2</b>	<b>SERVICIOS NO PERSONALES</b>		<b>9,630,219</b>	
		213	Telefonía	297,780	11
		214	Internet	565,000	11
		215	Televisión y cable	20,000	11
		227	Arrendamientos de equipos de computación	258,000	11
		228	Derechos sobre bienes intangibles	95,000	11
		231	Mantenimiento y reparación de edificios y viviendas	1,743,470	11
		234	Mantenimiento y reparación de equipos de transporte, tracción y elevación	133,900	11
		236	Mantenimiento y reparación de equipos de oficina	106,906	11
		239	Mantenimiento y reparación de otras maquinarias y equipos	60,000	11
		249	Otros servicios técnicos	1,120,000	11
		249	Otros servicios técnicos	415,000	14
		253	Servicios de imprenta, publicaciones y reproducciones	103,819	11
		255	Primas y gastos de seguro	428,975	11
		256	Comisiones y gastos bancarios	41,200	11
		262	Pasajes para el exterior	1,662,430	11
		263	Viáticos para el interior	1,024,693	11
		264	Viáticos para el exterior	18,618	11
		299	Otros servicios no personales	160,228	11
		299	Otros servicios no personales	1,375,200	14
	<b>3</b>	<b>MATERIALES Y SUMINISTROS</b>		<b>709,073</b>	
		311	Alimentos y bebidas para personas	103,000	11
		344	Llantas y neumáticos	60,000	11
		356	Combustibles y lubricantes	247,386	11

# CINEMATECA NACIONAL

## ASIGNACIONES PRESUPUESTARIAS POR OBJETO DE GASTO (Córdobas)

TIPO DE GASTO	GRUPO	REGLÓN	CONCEPTO	CRÉDITOS PRESUPUESTARIOS	FTES FINANC.
<b><u>GASTO CORRIENTE</u></b>					
	<b>3</b>		<b>MATERIALES Y SUMINISTROS</b>		
		358	Productos de material plástico	20,000	11
		392	Útiles de limpieza y productos sanitarios	278,687	11
	<b>5</b>		<b>TRANSFERENCIAS, SUBSIDIOS Y DONACIONES CORRIENTES</b>	<b>719,467</b>	
		552	Transferencias y donaciones corrientes a organismos internacionales	719,467	11
			<b><u>TOTAL GASTO CORRIENTE</u></b>	<b>24,017,200</b>	
<b>TOTAL CINEMATECA NACIONAL</b>				<b>24,017,200</b>	