

CORTE SUPREMA DE JUSTICIA

ORGANIGRAMA 2024

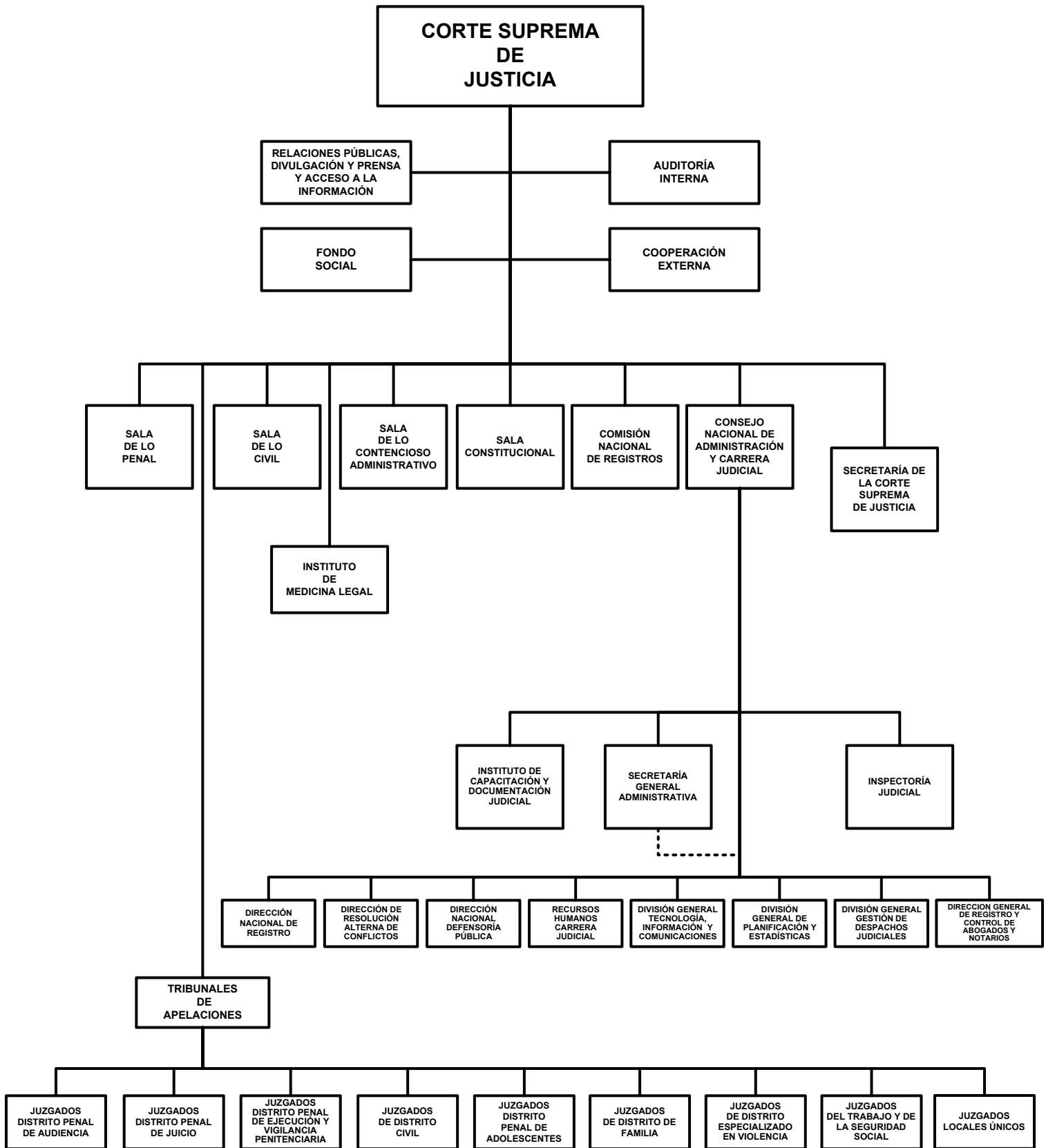

CORTE SUPREMA DE JUSTICIA

POLITICA INSTITUCIONAL

Administrar justicia de conformidad con la Constitución Política, las Leyes de la República, tratados internacionales y los principios generales del derecho, de forma imparcial, independiente, gratuita, humana, pronta, cumplida, transparente, con igualdad y equidad, garantizando a las personas el acceso a la justicia sin discriminación alguna.

Continuar reduciendo la retardación de justicia; fomentar una mayor imparcialidad del Poder Judicial y garantizar la seguridad jurídica.

Facilitar el acceso a la justicia de la ciudadanía Nicaragüense sin discriminación alguna.

Mejorar la gestión administrativa del Poder Judicial para facilitar la función jurisdiccional.

Desarrollar la coordinación interinstitucional con el Sector Justicia y con otros Poderes del Estado.

Desarrollar prácticas de humanismo y científicidad por el Instituto de Medicina Legal, como órgano auxiliar de la administración de justicia, de formación y control de los servicios médicos forenses.

ASIGNACIONES PRESUPUESTARIAS

El presupuesto de Corte Suprema de Justicia asciende a C\$ 3,952,189,000 y su distribución por programa y clasificaciones del gasto se presenta a continuación.

CLASIFICACIÓN ECONÓMICA POR PROGRAMAS (Córdobas)

PROGRAMA	GASTOS		
	CORRIENTE	CAPITAL	TOTAL
ACTIVIDADES CENTRALES	1,100,518,493	25,818,053	1,126,336,546
ADMINISTRACIÓN DE JUSTICIA	2,025,045,744	94,538,487	2,119,584,231
JUZGADOS LOCALES DE LO CIVIL, LOCALES DE LO PENAL, Y LOCALES ÚNICOS.	352,321,955	42,957,782	395,279,737
JUZGADOS DE DISTRITO: CIVIL, PENAL, LABORAL, ADOLESCENTES, FAMILIA Y VIOLENCIA.	461,773,399	772,547	462,545,946
JUZGADO DE EJECUCIÓN DE SENTENCIA Y VIGILANCIA PENITENCIARIA.	41,325,807	44,533	41,370,340
TRIBUNAL DE APELACIÓN: CIVIL, PENAL, LABORAL, FAMILIA Y VIOLENCIA.	266,789,156	193,709	266,982,865
CSJ SALAS: CIVIL, PENAL, CONSTITUCIONAL Y DE LO CONTENCIOSO ADMINISTRATIVO.	341,831,832	7,522	341,839,354
INSCRIPCIÓN Y CERTIFICACIONES	188,087,041	380,920	188,467,961
DEFENSORÍA PÚBLICA	250,872,137	781,176	251,653,313
INSTITUTO DE MEDICINA LEGAL	190,665,585	75,481,364	266,146,949
TOTAL	3,755,189,000	197,000,000	3,952,189,000
RENTAS DEL TESORO	3,755,189,000	197,000,000	3,952,189,000

CORTE SUPREMA DE JUSTICIA

CRÉDITOS PRESUPUESTARIOS POR GRUPO DE GASTO Y PROGRAMAS (Córdoba)

PROGRAMAS	SERVICIOS PERSONALES	SERVICIOS NO PERSONALES	MATERIALES Y SUMINISTROS	BIENES DE USO	TRANSFERENCIAS CORRIENTES	TRANSFERENCIAS DE CAPITAL	OTROS GASTOS	TOTAL
ACTIVIDADES CENTRALES	744,776,775	265,511,028	90,230,690	25,818,053	-	-	-	1,126,336,546
ADMINISTRACIÓN DE JUSTICIA	1,661,859,193	187,390,719	175,795,832	94,538,487	-	-	-	2,119,584,231
JUZGADOS LOCALES DE LO CIVIL, LOCALES DE LO PENAL, Y LOCALES ÚNICOS.	282,298,879	29,635,399	40,387,677	42,957,782	-	-	-	395,279,737
JUZGADOS DE DISTRITO: CIVIL, PENAL, LABORAL, ADOLESCENTES, FAMILIA Y VIOLENCIA.	358,993,899	53,743,734	49,035,766	772,547	-	-	-	462,545,946
JUZGADO DE EJECUCIÓN DE SENTENCIA Y VIGILANCIA PENITENCIARIA.	33,583,338	3,653,300	4,089,169	44,533	-	-	-	41,370,340
TRIBUNAL DE APELACIÓN: CIVIL, PENAL, LABORAL, FAMILIA Y VIOLENCIA.	230,892,570	13,323,758	22,572,828	193,709	-	-	-	266,982,865
CSJ SALAS: CIVIL, PENAL, CONSTITUCIONAL Y DE LO CONTENCIOSO ADMINISTRATIVO.	290,964,448	22,477,877	28,389,507	7,522	-	-	-	341,839,354
INSCRIPCIÓN Y CERTIFICACIONES	156,828,651	15,673,843	15,584,547	380,920	-	-	-	188,467,961
DEFENSORÍA PÚBLICA	203,008,342	22,865,438	24,998,357	781,176	-	-	-	251,653,313
INSTITUTO DE MEDICINA LEGAL	122,050,909	11,372,675	57,242,001	75,481,364	-	-	-	266,146,949
TOTAL	2,888,523,870	502,813,703	363,851,427	197,000,000	-	-	-	3,952,189,000

DETALLE DE CARGOS

De acuerdo al tipo de función, la distribución de cargos, es el siguiente :

Tipo de Cargos	Cantidad	MONTO ANUAL
Servicios Generales	2,092	170,970,805
Servicios a la Producción	49	6,256,077
Servicios Administrativos	2,040	402,434,591
Dirección	947	444,094,864
Técnicos Científicos	3,199	673,832,937
Servicios de Salud	120	36,172,089
Total	8,447	1,733,761,363

DESCRIPCIÓN DE PROGRAMAS

PROGRAMA 001 : ACTIVIDADES CENTRALES

Conformado por el Consejo Nacional de Administración y Carrera Judicial, quien coordina, planifica y ejecuta las políticas administrativas y financieras del Poder Judicial, así como dirigir la carrera judicial. Además de conocer, investigar y resolver en lo que le competa, las infracciones al régimen disciplinario en que incurran los funcionarios de carrera judicial basados en la Ley N°. 501, Ley de Carrera Judicial y acuerdos firmados por el Consejo Nacional de Administración y Carrera Judicial. Así mismo, de apoyo administrativo, orientados a la prestación de la logística requerida por todas las instancias y dependencias que conforman el Poder Judicial. Además, organiza, coordina y controla los recursos humanos, materiales y financieros de la Institución, con el propósito de asegurar la racionalidad del gasto y la eficacia en el servicio.

METAS

Descripción	Unidad de Medida	Cantidad
Construcción y ampliación de infraestructura para la administración de justicia	Metro cuadrado	8,570.0

CORTE SUPREMA DE JUSTICIA

PROGRAMA 011 : ADMINISTRACIÓN DE JUSTICIA

Tiene bajo su responsabilidad el desarrollo eficaz de la función jurisdiccional, mediante el ejercicio correcto del derecho y la obligación de aplicar la Ley en la tramitación y resolución de los juicios civiles, penales, laborales, mercantiles, de la propiedad y agrarios que sean de su competencia. Lo constituyen los juzgados locales de lo civil, locales de lo penal y locales únicos; juzgados de distrito: civil, penal, laboral, adolescentes, familia; y tribunales de apelación. A nivel superior, además de conocer los recursos de lo contencioso administrativo, le corresponde corregir los posibles excesos de los otros poderes del estado, a través del conocimiento y resolución de los Recursos de Amparo y resguardar la Constitucionalidad de las Leyes mediante sentencias que resuelven los Recursos por Inconstitucionalidad.

METAS

Descripción	Unidad de Medida	Cantidad
Sentencias y resoluciones por instancias y materias	Sentencia y resolución	182,044.0

SUBPROGRAMA 001 : JUZGADOS LOCALES DE LO CIVIL, LOCALES DE LO PENAL, Y LOCALES ÚNICOS.

Los juzgados locales de lo Civil, tienen la facultad de conocer y resolver sobre las demandas de menos cuantías; los juzgados de lo penal son los que resuelven causas por delitos menos graves y faltas que se diferencian por razón de la pena; y juzgados locales únicos se encuentran en los municipios y resuelven todas las materias, con excepción de la especial de los adolescentes.

METAS

Descripción	Unidad de Medida	Cantidad
Sentencias y resoluciones civiles en los juzgados locales.	Sentencia y resolución	30,363.0
Sentencias y resoluciones de asuntos de familia en Juzgados Locales.	Sentencia y resolución	10,212.0
Sentencias y resoluciones penales en los juzgados locales.	Sentencia y resolución	62,200.0

SUBPROGRAMA 002 : JUZGADOS DE DISTRITO: CIVIL, PENAL, LABORAL, ADOLESCENTES, FAMILIA Y VIOLENCIA.

Los juzgados de distrito civil, penal, laboral, adolescencia, familia y violencia, los cuales resuelven sentencias dictadas por los judiciales locales en materia civil, penal y laboral, asuntos de previsión y seguridad social.

METAS

Descripción	Unidad de Medida	Cantidad
Sentencias y resoluciones de juzgados distrito civiles.	Sentencia y resolución	10,199.0
Sentencias y resoluciones de juzgados distrito penales.	Sentencia y resolución	25,725.0
Sentencias y resoluciones de juzgados distrito de adolescentes.	Sentencia y resolución	1,635.0
Sentencias y resoluciones de juzgados distrito laborales.	Sentencia y resolución	5,508.0
Sentencias y resoluciones de juzgados distrito de familia.	Sentencia y resolución	15,736.0

SUBPROGRAMA 003 : JUZGADO DE EJECUCIÓN DE SENTENCIA Y VIGILANCIA PENITENCIARIA.

Tiene como objetivo controlar que las penas y medidas de seguridad se ejecuten, observando sus finalidades de conformidad a la Constitución y las Leyes.

CORTE SUPREMA DE JUSTICIA

METAS

Descripción	Unidad de Medida	Cantidad
Autos resolutivos de asuntos en Juzgados de Ejecución.	Auto resolutivo	9,414.0
Realización de visitas a Centros Penitenciarios.	Visita	139.0

SUBPROGRAMA 004 : TRIBUNAL DE APELACIÓN: CIVIL, PENAL, LABORAL, FAMILIA Y VIOLENCIA.

Le compete conocer y resolver en segunda instancia de los recursos en contra de las sentencias dictadas por los juzgados de distritos, así mismo resolver de hecho, amparo y de exhibición personal y revisión en materia penal.

METAS

Descripción	Unidad de Medida	Cantidad
Sentencias de asuntos en apelaciones.	Sentencia	6,548.0
Resoluciones de recursos y otros trámites en Tribunales de Apelaciones.	Resolución	2,243.0

SUBPROGRAMA 005 : CSJ SALAS: CIVIL, PENAL, CONSTITUCIONAL Y DE LO CONTENCIOSO ADMINISTRATIVO.

Resuelven asuntos sometidos a su decisión por materia, sean recursos, solicitudes y conflictos de competencia, entre otros.

METAS

Descripción	Unidad de Medida	Cantidad
Sentencias de casación en las salas de la CSJ.	Sentencia	2,251.0

PROGRAMA 012 : INSCRIPCIÓN Y CERTIFICACIONES

Lo conforman los Registros Públicos a nivel nacional, quienes son los encargados de dar legalidad de todo lo referido a la materia registral.

METAS

Descripción	Unidad de Medida	Cantidad
Emisión de certificaciones.	Certificación	445,797.0
Inscripciones de derechos reales, mercantiles, prendas y agrarias.	Inspección	215,666.0

PROGRAMA 013 : DEFENSORÍA PÚBLICA

La función principal de la Defensoría Pública, es de proveer un defensor público cuando se lo soliciten verbalmente o por escrito a las personas que no tengan capacidad económica previamente comprobada, para sufragar los gastos de un abogado particular y que estuviesen imputada o procesada penalmente, así como de un abogado a las o los demandantes de alimentos o litigantes en lo civil, mercantil, penal, derecho de familia y agrario o trabajadores en lo laboral.

METAS

Descripción	Unidad de Medida	Cantidad
Admisión de asuntos por la defensoría pública.	Asunto admitido	71,472.0
Defensores públicos capacitados.	Defensor Público	479.0
Asuntos defendidos por la defensoría pública.	Asunto defendido	64,166.0

CORTE SUPREMA DE JUSTICIA

PROGRAMA 014 : INSTITUTO DE MEDICINA LEGAL

Está integrado por todas las Clínicas Forenses Departamentales y el Instituto de Medicina Legal de Managua. A estas dependencias, le corresponde auxiliar a los Juzgados, Tribunales, Policía Nacional y Ministerio Público, para esclarecer un delito o falta cometida en cualquier parte del territorio.

METAS

Descripción	Unidad de Medida	Cantidad
Dictámenes de médicos forenses emitidos.	Dictamen Forenses	80,430.0

DETALLE DE GASTO DE CAPITAL (PROYECTOS Y OTROS) (Córdobas)

NOMBRE Y FUENTE DE FINANCIAMIENTO	ASIGNACIÓN 2024
<u>PROYECTO</u>	125,427,857
PROGRAMA 011 : ADMINISTRACIÓN DE JUSTICIA	
REHABILITACIÓN DEL COMPLEJO JUDICIAL EN PUERTO CABEZAS	30,000,000
Rentas del Tesoro	30,000,000
REHABILITACIÓN DEL COMPLEJO JUDICIAL DE NEJAPA EN MANAGUA	20,000,000
Rentas del Tesoro	20,000,000
REHABILITACIÓN CASA DE JUSTICIA EN EL MUNICIPIO DE EL SAUCE	1,155,000
Rentas del Tesoro	1,155,000
REHABILITACIÓN CASA DE JUSTICIA EN EL MUNICIPIO DE LA PAZ CENTRO	3,450,000
Rentas del Tesoro	3,450,000
REHABILITACIÓN CASA DE JUSTICIA EN EL MUNICIPIO DE NAGAROTE	3,450,000
Rentas del Tesoro	3,450,000
REHABILITACIÓN CASA DE JUSTICIA EN EL MUNICIPIO DE MATEARE	3,450,000
Rentas del Tesoro	3,450,000
REHABILITACIÓN CASA DE JUSTICIA EN EL MUNICIPIO DE VILLA EL CARMEN	3,450,000
Rentas del Tesoro	3,450,000
REHABILITACIÓN CASA DE JUSTICIA EN EL MUNICIPIO DE TICUANTEPE	2,100,000
Rentas del Tesoro	2,100,000
REHABILITACIÓN CASA DE JUSTICIA EN EL MUNICIPIO DE WASPAM	4,650,000
Rentas del Tesoro	4,650,000
PROGRAMA 014 : INSTITUTO DE MEDICINA LEGAL	
AMPLIACIÓN DEL INSTITUTO DE MEDICINA LEGAL EN MANAGUA	53,722,857
Rentas del Tesoro	53,722,857
<u>OTROS</u>	71,572,143
PROGRAMA 001 : ACTIVIDADES CENTRALES	
EQUIPO DE OFICINA	5,649,330
Rentas del Tesoro	5,649,330
EQUIPO DE TRANSPORTE, TRACCIÓN Y ELEVACIÓN	20,168,723
Rentas del Tesoro	20,168,723
PROGRAMA 011 : ADMINISTRACIÓN DE JUSTICIA	
EQUIPO DE OFICINA	22,451,892
Rentas del Tesoro	22,451,892

CORTE SUPREMA DE JUSTICIA

DETALLE DE GASTO DE CAPITAL (PROYECTOS Y OTROS) (Córdobas)

NOMBRE Y FUENTE DE FINANCIAMIENTO	ASIGNACIÓN 2024
OTROS	71,572,143
PROGRAMA 011 : ADMINISTRACIÓN DE JUSTICIA	
EQUIPO DE TRANSPORTE, TRACCIÓN Y ELEVACIÓN	381,595
Rentas del Tesoro	381,595
PROGRAMA 012 : INSCRIPCIÓN Y CERTIFICACIONES	
EQUIPO DE OFICINA	380,920
Rentas del Tesoro	380,920
PROGRAMA 013 : DEFENSORÍA PÚBLICA	
EQUIPO DE OFICINA	781,176
Rentas del Tesoro	781,176
PROGRAMA 014 : INSTITUTO DE MEDICINA LEGAL	
EQUIPO DE OFICINA	718,314
Rentas del Tesoro	718,314
EQUIPO MÉDICO, SANITARIO Y DE LABORATORIO	21,040,193
Rentas del Tesoro	21,040,193
TOTAL	197,000,000
Rentas del Tesoro	197,000,000

ASIGNACIONES PRESUPUESTARIAS POR OBJETO DE GASTO (Córdobas)

TIPO DE GASTO	GRUPO	RENLÓN	CONCEPTO	CRÉDITOS PRESUPUESTARIOS	FTES FINANC.
<u>GASTO CORRIENTE</u>					
	1	SERVICIOS PERSONALES		2,888,523,870	
		111	Salarios de personal permanente	1,506,239,044	11
		112	Décimo tercer mes personal permanente	112,271,448	11
		113	Aporte patronal personal permanente	261,866,930	11
		114	Horas extras personal permanente	13,626,212	11
		116	Retribución por antigüedad	171,874,238	11
		119	Otras retribuciones adicionales al personal permanente	581	11
		121	Salarios de personal transitorio	415,055,639	11
		123	Interinatos por licencia	15,096,962	11
		126	Décimo tercer mes personal no permanente	78,063,280	11
		127	Aporte patronal personal no permanente	71,693,856	11
		129	Otras retribuciones adicionales personal no permanente	1,658,695	11

CORTE SUPREMA DE JUSTICIA

ASIGNACIONES PRESUPUESTARIAS POR OBJETO DE GASTO (Córdobas)

TIPO DE GASTO	GRUPO	RENLÓN	CONCEPTO	CRÉDITOS PRESUPUESTARIOS	FTES FINANC.
<u>GASTO CORRIENTE</u>					
	1	SERVICIOS PERSONALES			
		141	Pago por vacaciones	18,587,231	11
		144	Beneficios sociales al trabajador	145,119,047	11
		149	Otros beneficios y compensaciones	9,239,080	11
		151	Aporte patronal al INATEC	16,582,301	11
		199	Otros servicios personales	51,549,326	11
	2	SERVICIOS NO PERSONALES		502,813,703	
		211	Agua y alcantarillado	21,032,302	11
		212	Energía eléctrica	137,114,321	11
		213	Telefonía	11,199,029	11
		214	Internet	13,074,004	11
		215	Televisión y cable	149,504	11
		216	Servicios de correos	2,127,547	11
		219	Otros servicios básicos	1,536,160	11
		222	Arrendamientos de edificios y viviendas	275,004	11
		225	Arrendamientos de equipos de producción	4,621,046	11
		226	Arrendamientos de equipos de comunicaciones	3,499,992	11
		228	Derechos sobre bienes intangibles	14,603,227	11
		234	Mantenimiento y reparación de equipos de transporte, tracción y elevación	118,345,693	11
		235	Mantenimiento y reparación de equipos de computación	7,505,720	11
		236	Mantenimiento y reparación de equipos de oficina	12,444,109	11
		239	Mantenimiento y reparación de otras maquinarias y equipos	280,559	11
		241	Estudios, investigaciones y análisis de factibilidad de proyectos de inversión	1,100,000	11
		243	Servicios profesionales especializados	9,140,446	11
		244	Servicios de capacitación	10,987,179	11
		251	Servicios de transporte	2,586,981	11
		252	Servicios de almacenamiento	1,106,081	11
		253	Servicios de imprenta, publicaciones y reproducciones	5,765,711	11
		255	Primas y gastos de seguro	55,882,382	11
		256	Comisiones y gastos bancarios	219,218	11
		261	Pasajes para el interior	8,593,713	11

CORTE SUPREMA DE JUSTICIA

ASIGNACIONES PRESUPUESTARIAS POR OBJETO DE GASTO (Córdobas)

TIPO DE GASTO	GRUPO	RENLÓN	CONCEPTO	CRÉDITOS PRESUPUESTARIOS	FTES FINANC.	
<u>GASTO CORRIENTE</u>						
	2	SERVICIOS NO PERSONALES				
		262	Pasajes para el exterior	10,443,192	11	
		263	Viáticos para el interior	8,024,507	11	
		264	Viáticos para el exterior	1,842,164	11	
		272	Tasas	340,413	11	
		273	Derechos	21,200	11	
		291	Servicios de ceremonial y protocolo	2,635,060	11	
		292	Servicios de vigilancia y seguridad	470,400	11	
		293	Servicios de limpieza y fumigación	7,909,691	11	
		294	Gastos por sentencias judiciales o acuerdos extrajudiciales	5,886,518	11	
		299	Otros servicios no personales	22,050,630	11	
	3	MATERIALES Y SUMINISTROS			363,851,427	
		311	Alimentos y bebidas para personas	5,617,501	11	
		315	Madera, corcho y sus manufacturas	1,645,529	11	
		321	Hilados y telas	1,043,579	11	
		322	Confecciones textiles	3,608,775	11	
		323	Prendas de vestir	7,274,617	11	
		331	Papel	16,700,858	11	
		332	Productos de artes gráficas	1,504,869	11	
		333	Productos de papel y cartón	13,596,170	11	
		334	Libros, revistas y periódicos	924,194	11	
		336	Especies, timbres y valores	450,592	11	
		342	Artículos de cuero y calzados	2,570,242	11	
		343	Artículos de caucho	346,848	11	
		344	Llantas y neumáticos	10,271,829	11	
		351	Productos químicos	1,036,023	11	
		352	Productos farmacéuticos y medicinales	19,667,646	11	
		353	Abonos y fertilizantes	723,000	11	
		354	Insecticidas, fungicidas y similares	731,014	11	
		355	Tintes, pinturas y colorantes	12,292,129	11	
		356	Combustibles y lubricantes	112,366,239	11	
		358	Productos de material plástico	3,486,185	11	

CORTE SUPREMA DE JUSTICIA

ASIGNACIONES PRESUPUESTARIAS POR OBJETO DE GASTO (Córdobas)

TIPO DE GASTO	GRUPO	RENLÓN	CONCEPTO	CRÉDITOS PRESUPUESTARIOS	FTES FINANC.
<u>GASTO CORRIENTE</u>					
	3		MATERIALES Y SUMINISTROS		
		359	Otros productos químicos	4,504,173	11
		361	Productos ferrosos	55,000	11
		362	Productos no ferrosos	82,000	11
		363	Estructuras metálicas acabadas	4,407,795	11
		364	Herramientas menores	2,912,769	11
		369	Otros productos metálicos	2,491,923	11
		372	Productos de vidrio	46,980	11
		373	Productos de loza y porcelana	934,410	11
		379	Otros productos minerales no metálicos	183,369	11
		389	Otros productos minerales	201,710	11
		391	Útiles de oficina y educacionales	50,804,807	11
		392	Útiles de limpieza y productos sanitarios	12,355,149	11
		393	Repuestos y accesorios	18,948,678	11
		395	Utensilios de cocina y comedor	879,750	11
		396	Instrumental menor médico-quirúrgico y de laboratorio	32,510,110	11
		397	Accesorios y materiales eléctricos	10,109,724	11
		399	Material de seguridad	6,565,241	11
			<u>TOTAL GASTO CORRIENTE</u>	3,755,189,000	
<u>GASTO DE CAPITAL</u>					
	4		ACTIVOS NO FINANCIEROS	197,000,000	
		421	Equipo de oficina	29,981,632	11
		422	Equipo médico, sanitario y de laboratorio	21,040,193	11
		424	Equipo de transporte, tracción y elevación	20,550,318	11
		441	Construcciones y mejoras de bienes de dominio privado	125,427,857	11
			<u>TOTAL GASTO DE CAPITAL</u>	197,000,000	
TOTAL CORTE SUPREMA DE JUSTICIA				3,952,189,000	