

**MINISTERIO DE ECONOMÍA FAMILIAR, COMUNITARIA,  
COOPERATIVA Y ASOCIATIVA  
ORGANIGRAMA 2024**

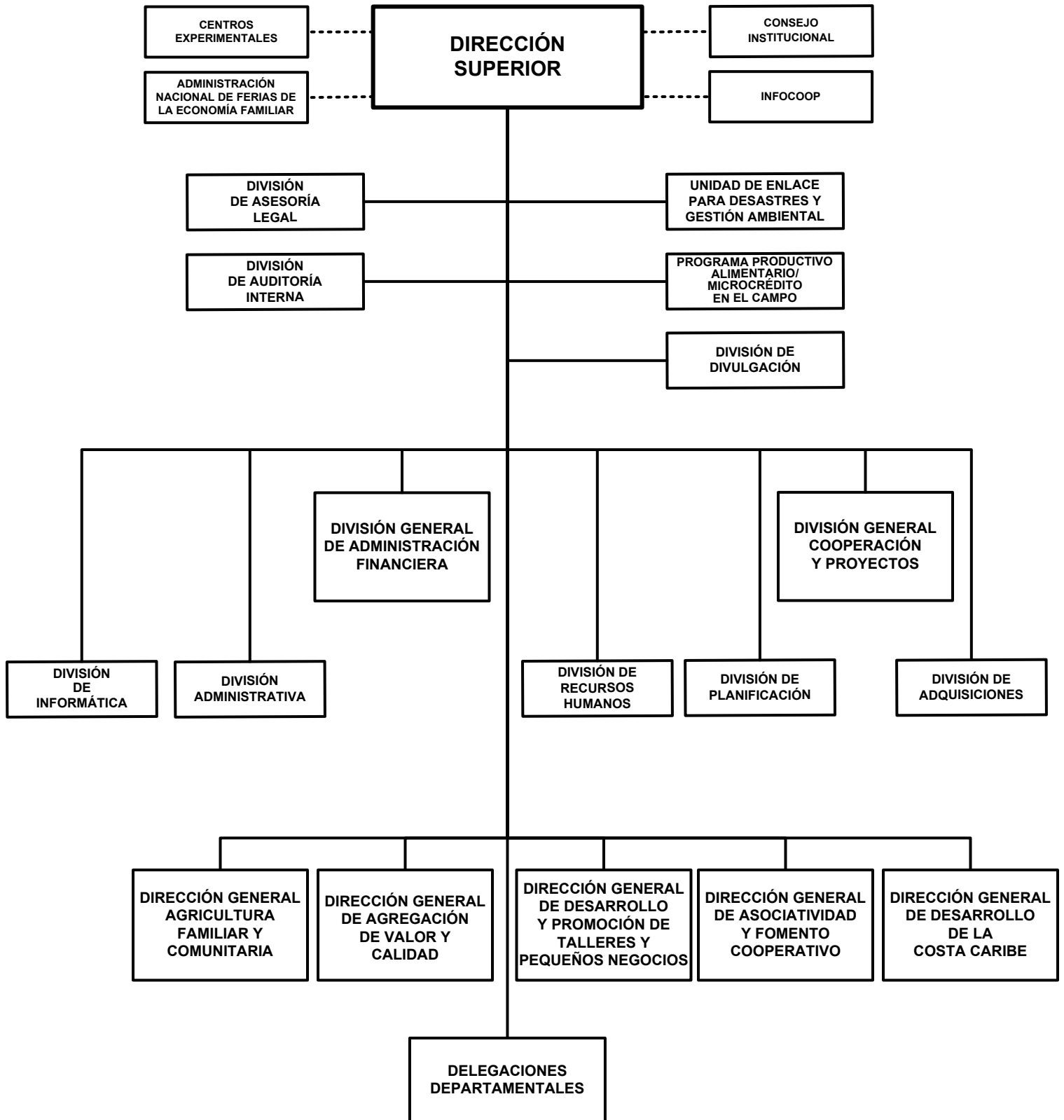

# MINISTERIO DE ECONOMÍA FAMILIAR, COMUNITARIA, COOPERATIVA Y ASOCIATIVA

## POLÍTICA INSTITUCIONAL

Impulsar programas de diversificación de producción de las pequeñas unidades productivas, familias urbana y rural, a través del fomento de la agricultura familiar, comunitaria y cooperativa, con el fin del aseguramiento de la soberanía y seguridad alimentaria y el mejoramiento de la nutrición de los protagonistas.

Fomentar la agricultura urbana y periurbana en el proceso de fortalecimiento, producción y consumo de productos orgánicos, a través del Programa Socio Productivo Patio Saludable.

Implementar planes, programas y mecanismos sobre la transferencia de nuevas tecnologías y mejores prácticas productivas, sostenibles y amigables con el medio ambiente, así como la capacitación y asistencia técnica necesaria para la auto sostenibilidad de las prácticas efectuadas.

Fortalecer los conocimientos y capacidades productivas de los protagonistas con el fin del mejoramiento e incremento de la productividad, a través de la calidad de los productos y su transformación en el campo y la ciudad.

Fomentar la industrialización y agroindustria alimentaria de la micro, pequeña y mediana empresa (agropecuaria y no agropecuaria), a través de las características socio productiva en los territorios y comunidades.

Desarrollar habilidades a los protagonistas de los pequeños negocios, talleres y emprendimientos familiares de productos y servicios, con el fin de la sostenibilidad socio económica de las familias y aporten a la economía comunitaria y nacional.

Facilitar el acceso a mercados de talleres, pequeños negocios y Pequeña y Mediana Empresa (PYME), a través de espacios de comercialización, como Ferias de la Economía Familiar, tiangués, festivales, exposición de pequeños y medianos negocios y eventos especiales de promoción de la economía familiar.

Promover, fomentar y desarrollar el Modelo de Economía Creativa principalmente en los rubros potenciales y producción emergente de nuestra economía.

Promover las diferentes formas de asociatividad y cooperativismo, a través de la identificación de los pequeños productores para el desarrollo de la economía familiar.

Promover el desarrollo de la Costa Caribe a través de planes y programas dirigidos a los territorios indígenas, mestizos y afro descendientes, con preservación de su idiosincrasia, tradiciones y cultura.

Desarrollar mecanismos de coordinación con el Sistema Nacional de Producción, Consumo y Comercio, Gobiernos Regionales, Locales y Territoriales, con el fin de facilitar el fomento y desarrollo de la economía familiar y comunitaria, el fomento asociativo, cooperativo y otras formas de organización de la economía familiar.

Brindar asistencia técnica e incorporar al Registro Nacional de Cooperativas, a través de la estructura organizada funcional en las delegaciones departamentales, regionales o territoriales a nivel nacional.

# MINISTERIO DE ECONOMÍA FAMILIAR, COMUNITARIA, COOPERATIVA Y ASOCIATIVA

## ASIGNACIONES PRESUPUESTARIAS

El presupuesto de Ministerio de Economía Familiar, Comunitaria, Cooperativa y Asociativa asciende a C\$ 696,512,636 y su distribución por programa y clasificaciones del gasto se presenta a continuación.

### CLASIFICACIÓN ECONÓMICA POR PROGRAMAS (Córdobas)

PROGRAMA	GASTOS		
	CORRIENTE	CAPITAL	TOTAL
ACTIVIDADES CENTRALES	142,101,175	-	142,101,175
SERVICIOS DE ATENCION A DELEGACIONES CENTRALES	261,090,525	-	261,090,525
FOMENTO DE LA AGRICULTURA FAMILIAR	91,363,652	102,996,080	194,359,732
SERVICIOS PARA LA ADOPCION DE TECNOLOGIAS Y AGROINDUSTRIA	8,247,336	-	8,247,336
FOMENTO DE LOS PEQUEÑOS NEGOCIOS Y LAS PYMES	17,631,487	-	17,631,487
PROGRAMA PRODUCTIVO ALIMENTARIO	1,640,147	-	1,640,147
SERVICIOS DE DESARROLLO DE LA COSTA CARIBE	2,444,243	-	2,444,243
PARTIDAS NO ASIGNABLES A PROGRAMAS	68,997,991	-	68,997,991
<b>TOTAL</b>	<b>593,516,556</b>	<b>102,996,080</b>	<b>696,512,636</b>
RENTAS DEL TESORO	509,406,084	6,500,000	515,906,084
RENTAS DEL TESORO ALIVIO FIDA	8,514,916	5,000,000	13,514,916
RENTAS CON DESTINO ESPECÍFICO	21,000,000	-	21,000,000
PRÉSTAMOS EXTERNOS	54,595,556	91,496,080	146,091,636

### CRÉDITOS PRESUPUESTARIOS POR GRUPO DE GASTO Y PROGRAMAS (Córdobas)

PROGRAMAS	SERVICIOS PERSONALES	SERVICIOS NO PERSONALES	MATERIALES Y SUMINISTROS	BIENES DE USO	TRANSFERENCIAS CORRIENTES	TRANSFERENCIAS DE CAPITAL	OTROS GASTOS	TOTAL
ACTIVIDADES CENTRALES	117,516,337	16,091,473	7,940,562	-	552,803	-	-	142,101,175
SERVICIOS DE ATENCION A DELEGACIONES CENTRALES	203,801,086	25,587,626	31,701,813	-	-	-	-	261,090,525
FOMENTO DE LA AGRICULTURA FAMILIAR	40,283,041	33,299,430	17,781,181	-	-	102,996,080	-	194,359,732
SERVICIOS PARA LA ADOPCION DE TECNOLOGIAS Y AGROINDUSTRIA	8,247,336	-	-	-	-	-	-	8,247,336
FOMENTO DE LOS PEQUEÑOS NEGOCIOS Y LAS PYMES	17,631,487	-	-	-	-	-	-	17,631,487
PROGRAMA PRODUCTIVO ALIMENTARIO	1,640,147	-	-	-	-	-	-	1,640,147
SERVICIOS DE DESARROLLO DE LA COSTA CARIBE	2,444,243	-	-	-	-	-	-	2,444,243
PARTIDAS NO ASIGNABLES A PROGRAMAS	-	-	-	-	68,997,991	-	-	68,997,991
<b>TOTAL</b>	<b>391,563,677</b>	<b>74,978,529</b>	<b>57,423,556</b>	<b>-</b>	<b>69,550,794</b>	<b>102,996,080</b>	<b>-</b>	<b>696,512,636</b>

### DETALLE DE CARGOS

De acuerdo al tipo de función, la distribución de cargos, es el siguiente :

Tipo de Cargos	Cantidad	MONTO ANUAL
Servicios Generales	139	12,319,869
Servicios Administrativos	48	10,401,113
Técnicos Científicos	337	77,576,208
Servicios a la Producción	2	280,904
Servicios de Salud	2	368,334
Dirección	75	41,160,565
<b>Total</b>	<b>603</b>	<b>142,106,993</b>

# MINISTERIO DE ECONOMÍA FAMILIAR, COMUNITARIA, COOPERATIVA Y ASOCIATIVA

## DESCRIPCIÓN DE PROGRAMAS

### PROGRAMA 001 : ACTIVIDADES CENTRALES

Concentra las actividades para asegurar la organización, planificación, dirección y control de los diferentes programas socio productivo que implementa el Ministerio de Economía Familiar, Comunitaria, Cooperativa y Asociativa.

### PROGRAMA 002 : SERVICIOS DE ATENCION A DELEGACIONES CENTRALES

Coordina la gestión de las actividades para asegurar la organización, planificación, dirección y control de las Delegaciones Territoriales, para la implementación de los diferentes programas y proyectos socio productivo.

### PROGRAMA 011 : FOMENTO DE LA AGRICULTURA FAMILIAR

Impulsa y desarrolla la agricultura familiar en las zonas rurales y periurbana, a través del acompañamiento con los programas socio productivo como son: patio saludable, medicina natural, café, granos básicos, ajonjolí, apícola, ganadería mayor y menor.

#### METAS

Descripción	Unidad de Medida	Cantidad
Número de pequeños productores ganaderos acompañados para el desarrollo de una ganadería bovina más productiva, con mejor aprovechamiento de los recursos y más amigable con el medio ambiente	Protagonista	28,000.0
Número de familias productoras agrícolas con acompañamiento técnico productivo para mejorar la productividad	Familia	146,000.0
Familias atendidas produciendo alimentos en sus patios	Familia	55,150.0
Protagonistas fortalecidos en asociatividad y gestión cooperativa	Protagonista	16,000.0
Bonos tecnológicos entregados a las familias protagonistas.	Unidad	75,000.0
Familias protagonistas acompañadas en el manejo de aves	Familia	32,000.0
Familias con acompañamiento y capacitación pequeños productores porcinos	Familia	15,000.0
Número de familias protagonistas acompañadas y fortalecidas sus capacidades en ovejas, cabras y conejos	Familia	4,000.0
Asociaciones atendidas para el desarrollo de la economía familiar	Unidad	100.0

### PROGRAMA 012 : SERVICIOS PARA LA ADOPCION DE TECNOLOGIAS Y AGROINDUSTRIA

Apoyo a los y las protagonistas del campo y la ciudad, en procesos agroindustriales y adopción de tecnologías, para la producción de alimentos.

#### METAS

Descripción	Unidad de Medida	Cantidad
Número de familias con capacitación y acompañamiento en temas de agregación de valor y transformación de productos de la economía familiar	Familia	94,776.0

### PROGRAMA 013 : FOMENTO DE LOS PEQUEÑOS NEGOCIOS Y LAS PYMES

Brinda acompañamiento técnico para la multiplicación, el fortalecimiento, desarrollo y promoción de los Pequeños Negocios y emprendimientos de la Economía Familiar.

# MINISTERIO DE ECONOMÍA FAMILIAR, COMUNITARIA, COOPERATIVA Y ASOCIATIVA

## METAS

Descripción	Unidad de Medida	Cantidad
Ferias nacionales, departamentales e internacionales (con acceso a mercados)	Feria	11,356.0
Número de protagonistas de pequeños negocios, emprendimientos, talleres con acompañamiento para el fortalecimiento de sus conocimientos empresariales y capacidades para promocionar y comercializar sus productos	Protagonista	12,558.0
Protagonistas con acompañamiento y capacitación en desarrollo de emprendimientos creativos	Protagonista	3,102.0
Protagonistas participando en Plan Nacional de Negocios Digitales. "tu tiempo para prosperar"	Protagonista	13,388.0
Emprendimientos registrados en el sistema integrado MEFCCA	Registro	4,606.0

### PROGRAMA 016 : PROGRAMA PRODUCTIVO ALIMENTARIO

Apoyo para garantizar el fortalecimiento a las familias protagonistas de la economía familiar.

### PROGRAMA 017 : SERVICIOS DE DESARROLLO DE LA COSTA CARIBE

Brinda acompañamiento técnico a la Secretaría de la Costa Caribe y la Instancia Política en la ejecución de los planes de desarrollo de la Costa Caribe Nicaragüense en los territorios indígenas, mestizos y afrodescendientes, con preservación de su idiosincrasia, tradiciones y cultura.

## METAS

Descripción	Unidad de Medida	Cantidad
Familias de pueblos indígenas, afrodescendientes y mestizas, fortalecidos en cadena productiva	Familia	14,960.0
Fortalecer las capacidades de las familias en sistemas agroforestales en trópico húmedo	Familia	2,000.0

### PROGRAMA 099 : PARTIDAS NO ASIGNABLES A PROGRAMAS

En este programa se registra la transferencia al Instituto Nicaragüense de Fomento Cooperativo (INFOCOOP) adscrito a este Ministerio.

También se incorpora como organismo descentralizado la Administración Nacional de Ferias de la Economía Familiar, responsable del desarrollo de ferias a nivel nacional, regional y municipal.

## DETALLE DE GASTO DE CAPITAL (PROYECTOS Y OTROS) (Córdobas)

NOMBRE Y FUENTE DE FINANCIAMIENTO	ASIGNACIÓN 2024
<b>OTROS</b>	<b>102,996,080</b>
<b>PROGRAMA 011 : FOMENTO DE LA AGRICULTURA FAMILIAR</b>	
<b>TRANSFERENCIAS DE CAPITAL DIRECTAS A PERSONAS NATURALES</b>	<b>102,996,080</b>
Rentas del Tesoro	6,500,000
Rentas del Tesoro Alivio FIDA	5,000,000
Préstamos Externos, Banco Centroamericano de Integración Económica	66,533,723
Préstamos Externos, Fondo Internacional de Desarrollo Agrícola	24,962,357
<b>TOTAL</b>	<b>102,996,080</b>
Rentas del Tesoro	6,500,000
Rentas del Tesoro Alivio FIDA	5,000,000
Préstamos Externos	91,496,080

# MINISTERIO DE ECONOMÍA FAMILIAR, COMUNITARIA, COOPERATIVA Y ASOCIATIVA

## ASIGNACIONES PRESUPUESTARIAS POR OBJETO DE GASTO (Córdobas)

TIPO DE GASTO	GRUPO	RENLÓN	CONCEPTO	CRÉDITOS PRESUPUESTARIOS	FTES FINANC.
<b><u>GASTO CORRIENTE</u></b>					
	<b>1</b>		<b>SERVICIOS PERSONALES</b>	<b>391,563,677</b>	
		111	Salarios de personal permanente	142,106,993	11
		112	Décimo tercer mes personal permanente	12,648,071	11
		113	Aporte patronal personal permanente	33,886,140	11
		114	Horas extras personal permanente	6,994,653	11
		116	Retribución por antigüedad	9,481,972	11
		119	Otras retribuciones adicionales al personal permanente	9,933,000	11
		121	Salarios de personal transitorio	90,674,185	11
		122	Personal por contrato	6,307,560	11
		122	Personal por contrato	12,794,827	52
		126	Décimo tercer mes personal no permanente	8,563,993	11
		126	Décimo tercer mes personal no permanente	1,111,880	52
		127	Aporte patronal personal no permanente	23,651,725	11
		127	Aporte patronal personal no permanente	3,226,927	52
		128	Horas extras personal transitorio	2,336,521	11
		129	Otras retribuciones adicionales personal no permanente	10,041,722	11
		129	Otras retribuciones adicionales personal no permanente	563,940	52
		141	Pago por vacaciones	511,009	11
		144	Beneficios sociales al trabajador	8,130,970	11
		144	Beneficios sociales al trabajador	56,000	52
		149	Otros beneficios y compensaciones	3,042,707	11
		151	Aporte patronal al INATEC	5,207,956	11
		151	Aporte patronal al INATEC	290,926	52
	<b>2</b>		<b>SERVICIOS NO PERSONALES</b>	<b>74,978,529</b>	
		211	Agua y alcantarillado	2,385,000	11
		212	Energía eléctrica	9,324,000	11
		213	Telefonía	2,603,351	11
		213	Telefonía	54,649	12
		213	Telefonía	384,000	52
		214	Internet	3,686,248	11
		215	Televisión y cable	24,000	11
		222	Arrendamientos de edificios y viviendas	1,524,000	11

# MINISTERIO DE ECONOMÍA FAMILIAR, COMUNITARIA, COOPERATIVA Y ASOCIATIVA

## ASIGNACIONES PRESUPUESTARIAS POR OBJETO DE GASTO (Córdobas)

TIPO DE GASTO	GRUPO	RENLÓN	CONCEPTO	CRÉDITOS PRESUPUESTARIOS	FTES FINANC.	
<b><u>GASTO CORRIENTE</u></b>						
	<b>2</b>	<b>SERVICIOS NO PERSONALES</b>				
		224	Arrendamientos de equipos de transporte	480,000	11	
		231	Mantenimiento y reparación de edificios y viviendas	2,449,941	11	
		234	Mantenimiento y reparación de equipos de transporte, tracción y elevación	5,050,000	11	
		234	Mantenimiento y reparación de equipos de transporte, tracción y elevación	1,900,000	52	
		236	Mantenimiento y reparación de equipos de oficina	984,685	11	
		243	Servicios profesionales especializados	4,500,000	12	
		243	Servicios profesionales especializados	13,304,169	52	
		251	Servicios de transporte	60,000	11	
		253	Servicios de imprenta, publicaciones y reproducciones	396,000	11	
		253	Servicios de imprenta, publicaciones y reproducciones	5,588,953	52	
		254	Servicios de publicidad y propaganda	420,000	11	
		255	Primas y gastos de seguro	1,504,628	11	
		256	Comisiones y gastos bancarios	20,000	11	
		261	Pasajes para el interior	240,000	11	
		263	Viáticos para el interior	10,584,597	11	
		263	Viáticos para el interior	2,220,000	52	
		264	Viáticos para el exterior	60,000	11	
		269	Otros pasajes y viáticos	240,000	11	
		269	Otros pasajes y viáticos	1,907,248	52	
		291	Servicios de ceremonial y protocolo	368,030	11	
		291	Servicios de ceremonial y protocolo	368,030	52	
		293	Servicios de limpieza y fumigación	420,000	11	
		299	Otros servicios no personales	1,927,000	11	
	<b>3</b>	<b>MATERIALES Y SUMINISTROS</b>			<b>57,423,556</b>	
		311	Alimentos y bebidas para personas	7,523,078	11	
		311	Alimentos y bebidas para personas	2,836,584	52	
		314	Productos agroforestales	120,000	11	
		323	Prendas de vestir	60,000	11	
		331	Papel	1,188,000	11	
		332	Productos de artes gráficas	1,260,000	11	

# MINISTERIO DE ECONOMÍA FAMILIAR, COMUNITARIA, COOPERATIVA Y ASOCIATIVA

## ASIGNACIONES PRESUPUESTARIAS POR OBJETO DE GASTO (Córdobas)

TIPO DE GASTO	GRUPO	RENLÓN	CONCEPTO	CRÉDITOS PRESUPUESTARIOS	FTES FINANC.
<b><u>GASTO CORRIENTE</u></b>					
	<b>3</b>	<b>MATERIALES Y SUMINISTROS</b>			
		333	Productos de papel y cartón	828,000	11
		344	Llantas y neumáticos	2,228,000	11
		344	Llantas y neumáticos	698,400	52
		351	Productos químicos	120,000	11
		355	Tintes, pinturas y colorantes	240,000	11
		356	Combustibles y lubricantes	16,602,155	11
		356	Combustibles y lubricantes	3,960,267	12
		356	Combustibles y lubricantes	6,684,980	52
		358	Productos de material plástico	128,000	11
		359	Otros productos químicos	96,000	11
		361	Productos ferrosos	180,000	11
		362	Productos no ferrosos	72,000	11
		363	Estructuras metálicas acabadas	180,000	11
		364	Herramientas menores	560,000	11
		369	Otros productos metálicos	60,000	11
		374	Productos de cemento, cal, asbesto y yeso	240,000	11
		391	Útiles de oficina y educacionales	3,699,180	11
		391	Útiles de oficina y educacionales	658,692	52
		392	Útiles de limpieza y productos sanitarios	1,559,736	11
		393	Repuestos y accesorios	2,571,000	11
		394	Útiles deportivos y recreativos	300,000	11
		395	Utensilios de cocina y comedor	308,000	11
		396	Instrumental menor médico-quirúrgico y de laboratorio	60,000	11
		397	Accesorios y materiales eléctricos	2,021,484	11
		399	Material de seguridad	380,000	11
	<b>5</b>	<b>TRANSFERENCIAS, SUBSIDIOS Y DONACIONES CORRIENTES</b>		<b>69,550,794</b>	
		532	Transferencias corrientes a instituciones descentralizadas	47,997,991	11
		532	Transferencias corrientes a instituciones descentralizadas	21,000,000	13
		552	Transferencias y donaciones corrientes a organismos internacionales	552,803	11
		<b><u>TOTAL GASTO CORRIENTE</u></b>		<b>593,516,556</b>	

# MINISTERIO DE ECONOMÍA FAMILIAR, COMUNITARIA, COOPERATIVA Y ASOCIATIVA

## ASIGNACIONES PRESUPUESTARIAS POR OBJETO DE GASTO (Córdobas)

TIPO DE GASTO	GRUPO	REGLÓN	CONCEPTO	CRÉDITOS PRESUPUESTARIOS	FTES FINANC.
<b><u>GASTO DE CAPITAL</u></b>					
	<b>6</b>		<b>TRANSFERENCIAS Y DONACIONES DE CAPITAL</b>	<b>102,996,080</b>	
		611	Transferencias de capital directas a personas naturales	6,500,000	11
		611	Transferencias de capital directas a personas naturales	5,000,000	12
		611	Transferencias de capital directas a personas naturales	91,496,080	52
			<b><u>TOTAL GASTO DE CAPITAL</u></b>	<b>102,996,080</b>	
<b>TOTAL MINISTERIO DE ECONOMÍA FAMILIAR, COMUNITARIA, COOPERATIVA Y ASOCIATIVA</b>				<b>696,512,636</b>	