

# MINISTERIO DE ENERGÍA Y MINAS

## ORGANIGRAMA 2024

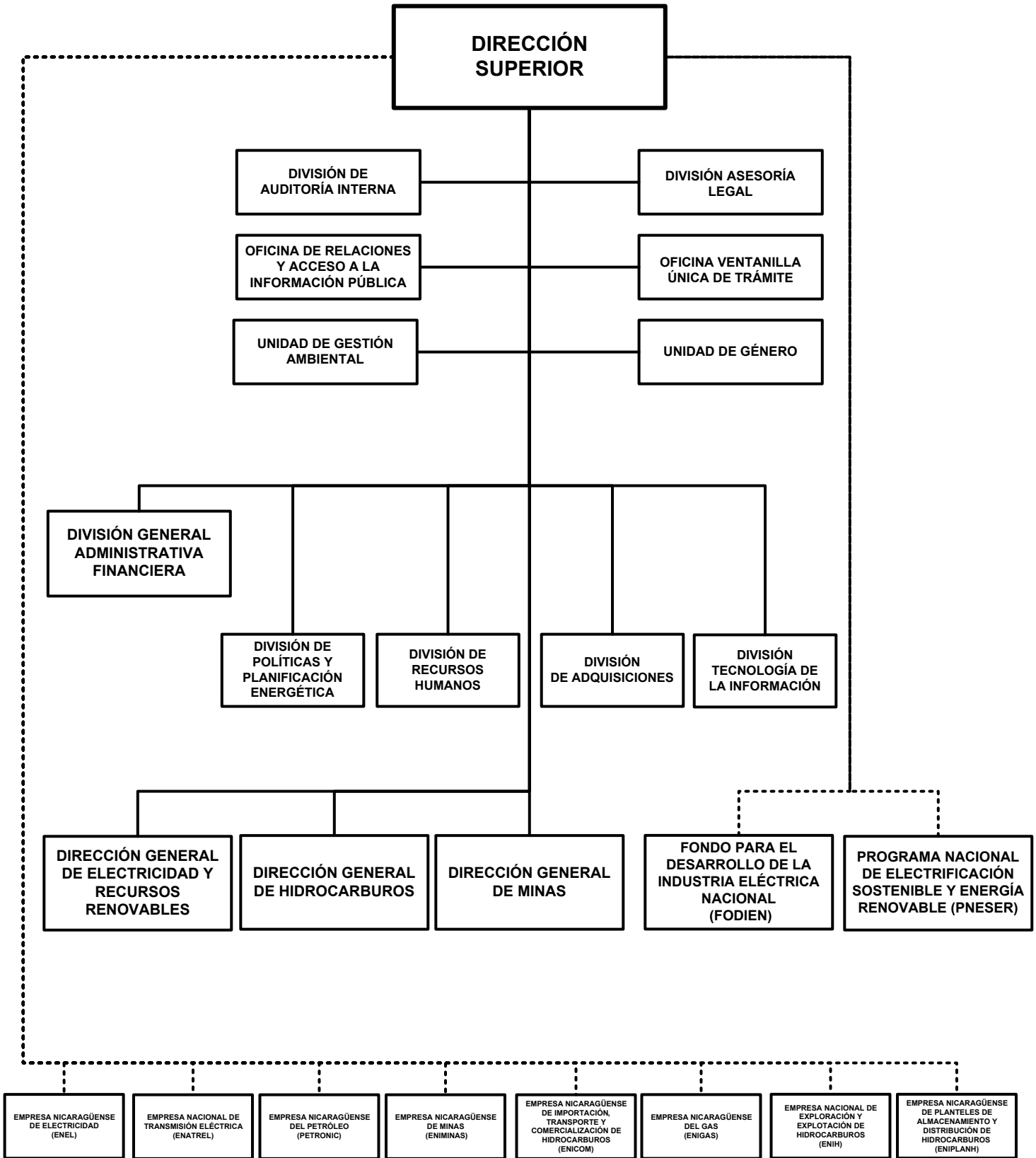

# MINISTERIO DE ENERGÍA Y MINAS

## POLÍTICA INSTITUCIONAL

Promover y ejecutar proyectos que incrementen la cobertura de acceso al servicio de energía eléctrica de todas las familias Nicaragüenses.

Ampliar la capacidad instalada de generación eléctrica, cumpliendo los criterios de calidad, seguridad y confiabilidad del sistema eléctrico nacional.

Avanzar en la transformación y diversificación de la matriz energética, hacia un mayor uso de energías renovables y/o fuentes energéticas menos contaminantes.

Estimular el ahorro y la eficiencia energética en los hogares y en el sector gobierno.

Promocionar, identificar y dar seguimiento a las áreas para exploración y explotación de petróleo dentro del territorio nacional.

Garantizar la seguridad y confiabilidad en el suministro de hidrocarburos.

Promover y facilitar el desarrollo de la industria minera.

Impulsar la investigación geológica en áreas mineras.

Facilitar el ordenamiento de la minería artesanal y el desarrollo de la pequeña minería.

## ASIGNACIONES PRESUPUESTARIAS

El presupuesto de Ministerio de Energía y Minas asciende a C\$ 1,058,508,000 y su distribución por programa y clasificaciones del gasto se presenta a continuación.

### CLASIFICACIÓN ECONÓMICA POR PROGRAMAS (Córdobas)

PROGRAMA	GASTOS		
	CORRIENTE	CAPITAL	TOTAL
ACTIVIDADES CENTRALES	97,303,891	-	97,303,891
ELECTRICIDAD Y RECURSOS RENOVABLES	30,764,612	910,402,000	941,166,612
ADMINISTRACIÓN DE LOS RECURSOS DE HIDROCARBUROS	16,182,041	-	16,182,041
ADMINISTRACIÓN DE LOS RECURSOS GEOLÓGICOS Y MINEROS	3,855,456	-	3,855,456
<b>TOTAL</b>	<b>148,106,000</b>	<b>910,402,000</b>	<b>1,058,508,000</b>
RENTAS DEL TESORO	142,085,000	241,207,000	383,292,000
RENTAS CON DESTINO ESPECÍFICO	6,021,000	-	6,021,000
DONACIONES EXTERNAS	-	228,710,000	228,710,000
PRÉSTAMOS EXTERNOS	-	440,485,000	440,485,000

# MINISTERIO DE ENERGÍA Y MINAS

## CRÉDITOS PRESUPUESTARIOS POR GRUPO DE GASTO Y PROGRAMAS (Córdobas)

PROGRAMAS	SERVICIOS PERSONALES	SERVICIOS NO PERSONALES	MATERIALES Y SUMINISTROS	BIENES DE USO	TRANSFERENCIAS CORRIENTES	TRANSFERENCIAS DE CAPITAL	OTROS GASTOS	TOTAL
ACTIVIDADES CENTRALES	83,439,433	8,184,449	4,662,832	-	1,017,177	-	-	97,303,891
ELECTRICIDAD Y RECURSOS RENOVABLES	32,252,473	119,083,190	101,585,301	688,245,648	-	-	-	941,166,612
ADMINISTRACIÓN DE LOS RECURSOS DE HIDROCARBUROS	11,338,256	4,428,980	414,805	-	-	-	-	16,182,041
ADMINISTRACIÓN DE LOS RECURSOS GEOLÓGICOS Y MINEROS	3,740,776	114,680	-	-	-	-	-	3,855,456
<b>TOTAL</b>	<b>130,770,938</b>	<b>131,811,299</b>	<b>106,662,938</b>	<b>688,245,648</b>	<b>1,017,177</b>	<b>-</b>	<b>-</b>	<b>1,058,508,000</b>

### DETALLE DE CARGOS

De acuerdo al tipo de función, la distribución de cargos, es el siguiente :

Tipo de Cargos	Cantidad	MONTO ANUAL
Servicios Administrativos	28	7,278,650
Dirección	38	25,331,671
Servicios Generales	64	6,789,722
Técnicos Científicos	105	35,218,011
<b>Total</b>	<b>235</b>	<b>74,618,054</b>

### DESCRIPCIÓN DE PROGRAMAS

#### PROGRAMA 001 : ACTIVIDADES CENTRALES

Dirige y coordina al sector energético, aprobando e impulsando planes estratégicos y políticas públicas, que permitan a las familias nicaragüenses el acceso seguro y el uso confiable de fuentes alternas de energía, para la generación de electricidad.

#### PROGRAMA 011 : ELECTRICIDAD Y RECURSOS RENOVABLES

Promueve el aumento en la participación de las fuentes renovables como insumo para producción de energía eléctrica, a través del otorgamiento de licencias de generación y seguimiento de inversiones en proyectos de generación eléctrica. Mediante la gestión de financiamiento y desarrollo de proyectos, impulsa el incremento del acceso al servicio de energía eléctrica a nivel nacional, en especial en las zonas rurales. Así mismo, promueve la eficiencia energética y el acceso en todos los sectores, coordinando con las instancias competentes las medidas promocionales y regulatorias, mediante la elaboración del marco legal y normativo.

### METAS

Descripción	Unidad de Medida	Cantidad
Sistemas solares fotovoltaicos instalados	Sistema	328.0
Viviendas rurales electrificadas	Vivienda	2,346.0
Kilómetros de líneas de distribución eléctrica construidos	Kilometro	180.0
Porcentaje de solicitudes de licencias y concesiones para generación eléctrica procesados	Porcentaje	100.0

#### PROGRAMA 012 : ADMINISTRACIÓN DE LOS RECURSOS DE HIDROCARBUROS

Actualiza el mapa de áreas disponibles para exploración petrolera y base de datos petroleros. Así mismo, para promover el abastecimiento seguro y confiable de los hidrocarburos se elabora el balance nacional de hidrocarburos y estadísticas del sector. Además, mediante el otorgamiento y seguimiento de contratos de concesión para exploración y explotación se impulsa la investigación en exploración petrolera.

# MINISTERIO DE ENERGÍA Y MINAS

## METAS

Descripción	Unidad de Medida	Cantidad
Inspecciones petroleras (suministro)	Inspección	300.0
Licencias de operación y autorización para construcción de instalaciones petroleras	Licencia	7,950.0
Sistema de información estadística de hidrocarburos	Informe	1,170.0
Permisos únicos de importación de aceites y grasas lubricantes	Permiso	18.0
Avales de exoneración a la importación	Aval	5.0
Solicitudes de licencias y autorizaciones y sus registros	Solicitud	6,661.0
Porcentaje de trámites de avales, permisos, inspecciones y demás actividades relacionadas al suministro de hidrocarburos procesados	Porcentaje	100.0

## PROGRAMA 013 : ADMINISTRACIÓN DE LOS RECURSOS GEOLÓGICOS Y MINEROS

Contribuye al incremento de la producción exportable del país en onzas troy de oro y de plata. Así mismo, elabora mapas geológicos y promueve la organización de los mineros artesanales. También, administra el proceso de otorgamiento de concesiones, licencias y demás derechos de acceso a los recursos geológicos mineros.

## METAS

Descripción	Unidad de Medida	Cantidad
Nuevas concesiones otorgadas en minería	Concesión	5.0
Inspecciones a lotes mineros concesionados y no concesionados	Inspección	310.0
Informe estadístico como herramienta de planificación para el sector minero	Informe	13.0
Transformación de colectivos mineros en pequeña minería	Empresa	1.0
Levantamiento de mapas geológicos a escala 1:50,000	Mapa	3.0
Solicitudes de derechos mineros y sus registros	Solicitud	40.0
Porcentaje de solicitudes para concesiones, permisos, inspecciones y demás actividades relacionadas al derecho minero procesadas	Porcentaje	100.0

## DETALLE DE GASTO DE CAPITAL (PROYECTOS Y OTROS) (Córdobas)

NOMBRE Y FUENTE DE FINANCIAMIENTO	ASIGNACIÓN 2024
<b>PROYECTO</b>	<b>910,402,000</b>
<b>PROGRAMA 011 : ELECTRICIDAD Y RECURSOS RENOVABLES</b>	
<b>ELECTRIFICACIÓN RURAL</b>	<b>206,836,334</b>
Rentas del Tesoro	206,836,334
<b>INSTALACIÓN DE SISTEMAS FOTOVOLTAICOS INDIVIDUALES EN LA RACCN</b>	<b>72,432,900</b>
Rentas del Tesoro	12,998,000
Préstamos Externos, Banco de Exportación de Corea	59,434,900
<b>INSTALACIÓN DE SISTEMAS FOTOVOLTAICOS INDIVIDUALES EN LA RACCS</b>	<b>18,838,029</b>
Préstamos Externos, Banco de Exportación de Corea	18,838,029
<b>INSTALACIÓN DE SISTEMAS FOTOVOLTAICOS INDIVIDUALES EN RÍO SAN JUAN</b>	<b>10,000,000</b>
Préstamos Externos, Banco de Exportación de Corea	10,000,000
<b>CONSTRUCCIÓN DE CENTRAL GEOTERMOELÉCTRICA EN EL CAMPO DEL VOLCÁN COSIGÜINA - CHINANDEGA</b>	<b>602,294,737</b>
Rentas del Tesoro	21,372,666

# MINISTERIO DE ENERGÍA Y MINAS

## DETALLE DE GASTO DE CAPITAL (PROYECTOS Y OTROS) (Córdobas)

NOMBRE Y FUENTE DE FINANCIAMIENTO	ASIGNACIÓN 2024
Donaciones Externas, Banco Interamericano de Desarrollo	228,710,000
Préstamos Externos, Banco Interamericano de Desarrollo	352,212,071
<b>TOTAL</b>	<b>910,402,000</b>
Rentas del Tesoro	241,207,000
Donaciones Externas	228,710,000
Préstamos Externos	440,485,000

## ASIGNACIONES PRESUPUESTARIAS POR OBJETO DE GASTO (Córdobas)

TIPO DE GASTO	GRUPO	RENGLÓN	CONCEPTO	CRÉDITOS PRESUPUESTARIOS	FTES FINANC.
<b>GASTO CORRIENTE</b>					
	<b>1</b>		<b>SERVICIOS PERSONALES</b>	<b>118,168,000</b>	
		111	Salarios de personal permanente	74,618,054	11
		112	Décimo tercer mes personal permanente	6,770,000	11
		113	Aporte patronal personal permanente	18,583,000	11
		114	Horas extras personal permanente	1,350,000	11
		116	Retribución por antigüedad	6,621,000	11
		119	Otras retribuciones adicionales al personal permanente	5,396,000	11
		143	Indemnización por cese de funciones	508,000	11
		144	Beneficios sociales al trabajador	2,696,000	11
		151	Aporte patronal al INATEC	1,625,946	11
	<b>2</b>		<b>SERVICIOS NO PERSONALES</b>	<b>22,763,278</b>	
		211	Agua y alcantarillado	311,000	11
		211	Agua y alcantarillado	10,496	13
		212	Energía eléctrica	3,529,000	11
		212	Energía eléctrica	598,500	13
		213	Telefonía	1,164,000	11
		213	Telefonía	25,200	13
		214	Internet	690,000	11
		222	Arrendamientos de edificios y viviendas	8,147,026	11
		228	Derechos sobre bienes intangibles	2,892,665	13
		231	Mantenimiento y reparación de edificios y viviendas	98,400	11
		234	Mantenimiento y reparación de equipos de transporte, tracción y elevación	1,179,942	11
		236	Mantenimiento y reparación de equipos de oficina	376,050	11

# MINISTERIO DE ENERGÍA Y MINAS

## ASIGNACIONES PRESUPUESTARIAS POR OBJETO DE GASTO (Córdobas)

TIPO DE GASTO	GRUPO	RENLÓN	CONCEPTO	CRÉDITOS PRESUPUESTARIOS	FTES FINANC.	
<b><u>GASTO CORRIENTE</u></b>						
	<b>2</b>	<b>SERVICIOS NO PERSONALES</b>				
		239	Mantenimiento y reparación de otras maquinarias y equipos	157,036	13	
		243	Servicios profesionales especializados	203,813	13	
		249	Otros servicios técnicos	22,200	13	
		251	Servicios de transporte	24,000	11	
		253	Servicios de imprenta, publicaciones y reproducciones	10,800	11	
		255	Primas y gastos de seguro	750,240	11	
		256	Comisiones y gastos bancarios	37,000	11	
		263	Viáticos para el interior	1,300,320	11	
		263	Viáticos para el interior	426,915	13	
		264	Viáticos para el exterior	52,500	11	
		264	Viáticos para el exterior	66,222	13	
		291	Servicios de ceremonial y protocolo	132,720	11	
		299	Otros servicios no personales	433,993	11	
		299	Otros servicios no personales	123,240	13	
	<b>3</b>	<b>MATERIALES Y SUMINISTROS</b>			<b>6,157,545</b>	
		311	Alimentos y bebidas para personas	641,571	11	
		323	Prendas de vestir	176,727	13	
		331	Papel	204,027	11	
		332	Productos de artes gráficas	10,500	11	
		333	Productos de papel y cartón	154,262	11	
		336	Especies, timbres y valores	10,500	11	
		342	Artículos de cuero y calzados	95,156	11	
		342	Artículos de cuero y calzados	206,425	13	
		343	Artículos de caucho	13,455	13	
		344	Llantas y neumáticos	158,815	11	
		351	Productos químicos	28,800	11	
		351	Productos químicos	143,571	13	
		356	Combustibles y lubricantes	1,444,800	11	
		358	Productos de material plástico	132,154	11	
		358	Productos de material plástico	46,220	13	
		359	Otros productos químicos	53,877	13	

# MINISTERIO DE ENERGÍA Y MINAS

## ASIGNACIONES PRESUPUESTARIAS POR OBJETO DE GASTO (Córdobas)

TIPO DE GASTO	GRUPO	RENLÓN	CONCEPTO	CRÉDITOS PRESUPUESTARIOS	FTES FINANC.	
<b><u>GASTO CORRIENTE</u></b>						
	<b>3</b>	<b>MATERIALES Y SUMINISTROS</b>				
		364	Herramientas menores	43,150	11	
		364	Herramientas menores	16,766	13	
		391	Útiles de oficina y educacionales	968,803	11	
		392	Útiles de limpieza y productos sanitarios	156,528	11	
		392	Útiles de limpieza y productos sanitarios	11,319	13	
		393	Repuestos y accesorios	481,385	11	
		393	Repuestos y accesorios	259,653	13	
		395	Utensilios de cocina y comedor	10,626	11	
		396	Instrumental menor médico-quirúrgico y de laboratorio	22,425	11	
		396	Instrumental menor médico-quirúrgico y de laboratorio	392,954	13	
		397	Accesorios y materiales eléctricos	42,840	11	
		397	Accesorios y materiales eléctricos	42,378	13	
		399	Material de seguridad	56,490	11	
		399	Material de seguridad	131,368	13	
	<b>5</b>	<b>TRANSFERENCIAS, SUBSIDIOS Y DONACIONES CORRIENTES</b>			<b>1,017,177</b>	
		552	Transferencias y donaciones corrientes a organismos internacionales	1,017,177	11	
		<b><u>TOTAL GASTO CORRIENTE</u></b>			<b>148,106,000</b>	
<b><u>GASTO DE CAPITAL</u></b>						
	<b>1</b>	<b>SERVICIOS PERSONALES</b>			<b>12,602,938</b>	
		121	Salarios de personal transitorio	8,205,575	11	
		126	Décimo tercer mes personal no permanente	683,800	11	
		127	Aporte patronal personal no permanente	2,045,748	11	
		128	Horas extras personal transitorio	887,019	11	
		129	Otras retribuciones adicionales personal no permanente	544,866	11	
		144	Beneficios sociales al trabajador	54,079	11	
		151	Aporte patronal al INATEC	181,851	11	
	<b>2</b>	<b>SERVICIOS NO PERSONALES</b>			<b>109,048,021</b>	
		224	Arrendamientos de equipos de transporte	808,000	11	
		229	Otros arrendamientos y derechos	81,600	11	
		234	Mantenimiento y reparación de equipos de transporte, tracción y elevación	1,000,000	11	
		241	Estudios, investigaciones y análisis de factibilidad de proyectos de inversión	1,000,000	51	

# MINISTERIO DE ENERGÍA Y MINAS

## ASIGNACIONES PRESUPUESTARIAS POR OBJETO DE GASTO (Córdobas)

TIPO DE GASTO	GRUPO	RENLÓN	CONCEPTO	CRÉDITOS PRESUPUESTARIOS	FTES FINANC.	
<b>GASTO DE CAPITAL</b>						
	<b>2</b>	<b>SERVICIOS NO PERSONALES</b>				
	241	Estudios, investigaciones y análisis de factibilidad de proyectos de inversión		34,454,162	52	
	243	Servicios profesionales especializados		13,270,920	51	
	243	Servicios profesionales especializados		21,223,489	52	
	249	Otros servicios técnicos		15,747,305	11	
	249	Otros servicios técnicos		92,477	52	
	253	Servicios de imprenta, publicaciones y reproducciones		14,400	11	
	255	Primas y gastos de seguro		363,038	11	
	259	Otros servicios comerciales y financieros		11,261,128	52	
	261	Pasajes para el interior		21,600	11	
	263	Viáticos para el interior		5,625,265	11	
	292	Servicios de vigilancia y seguridad		4,000,000	11	
	299	Otros servicios no personales		84,637	11	
	<b>3</b>	<b>MATERIALES Y SUMINISTROS</b>			<b>100,505,393</b>	
	311	Alimentos y bebidas para personas		175,600	11	
	315	Madera, corcho y sus manufacturas		9,431,694	11	
	323	Prendas de vestir		229,075	11	
	331	Papel		147,817	11	
	332	Productos de artes gráficas		11,386	11	
	333	Productos de papel y cartón		12,423	11	
	342	Artículos de cuero y calzados		376,528	11	
	343	Artículos de caucho		203,044	11	
	344	Llantas y neumáticos		122,400	11	
	356	Combustibles y lubricantes		1,888,985	11	
	358	Productos de material plástico		29,713	11	
	361	Productos ferrosos		1,761,414	11	
	363	Estructuras metálicas acabadas		266,316	11	
	364	Herramientas menores		52,140	11	
	369	Otros productos metálicos		5,070,190	11	
	374	Productos de cemento, cal, asbesto y yeso		28,225,948	11	
	391	Útiles de oficina y educacionales		517,459	11	
	393	Repuestos y accesorios		21,220,252	11	

# MINISTERIO DE ENERGÍA Y MINAS

## ASIGNACIONES PRESUPUESTARIAS POR OBJETO DE GASTO (Córdobas)

TIPO DE GASTO	GRUPO	RENLÓN	CONCEPTO	CRÉDITOS PRESUPUESTARIOS	FTES FINANC.
<b><u>GASTO DE CAPITAL</u></b>					
	<b>3</b>		<b>MATERIALES Y SUMINISTROS</b>		
		396	Instrumental menor médico-quirúrgico y de laboratorio	9,100	11
		397	Accesorios y materiales eléctricos	30,753,909	11
	<b>4</b>		<b>ACTIVOS NO FINANCIEROS</b>	<b>688,245,648</b>	
		425	Equipo de producción	12,159,070	11
		442	Construcciones y mejoras de bienes de dominio público	88,193,754	11
		442	Construcciones y mejoras de bienes de dominio público	214,439,080	51
		442	Construcciones y mejoras de bienes de dominio público	373,453,744	52
			<b><u>TOTAL GASTO DE CAPITAL</u></b>	<b>910,402,000</b>	
<b>TOTAL MINISTERIO DE ENERGÍA Y MINAS</b>				<b>1,058,508,000</b>	