

MINISTERIO DEL TRABAJO

ORGANIGRAMA 2024

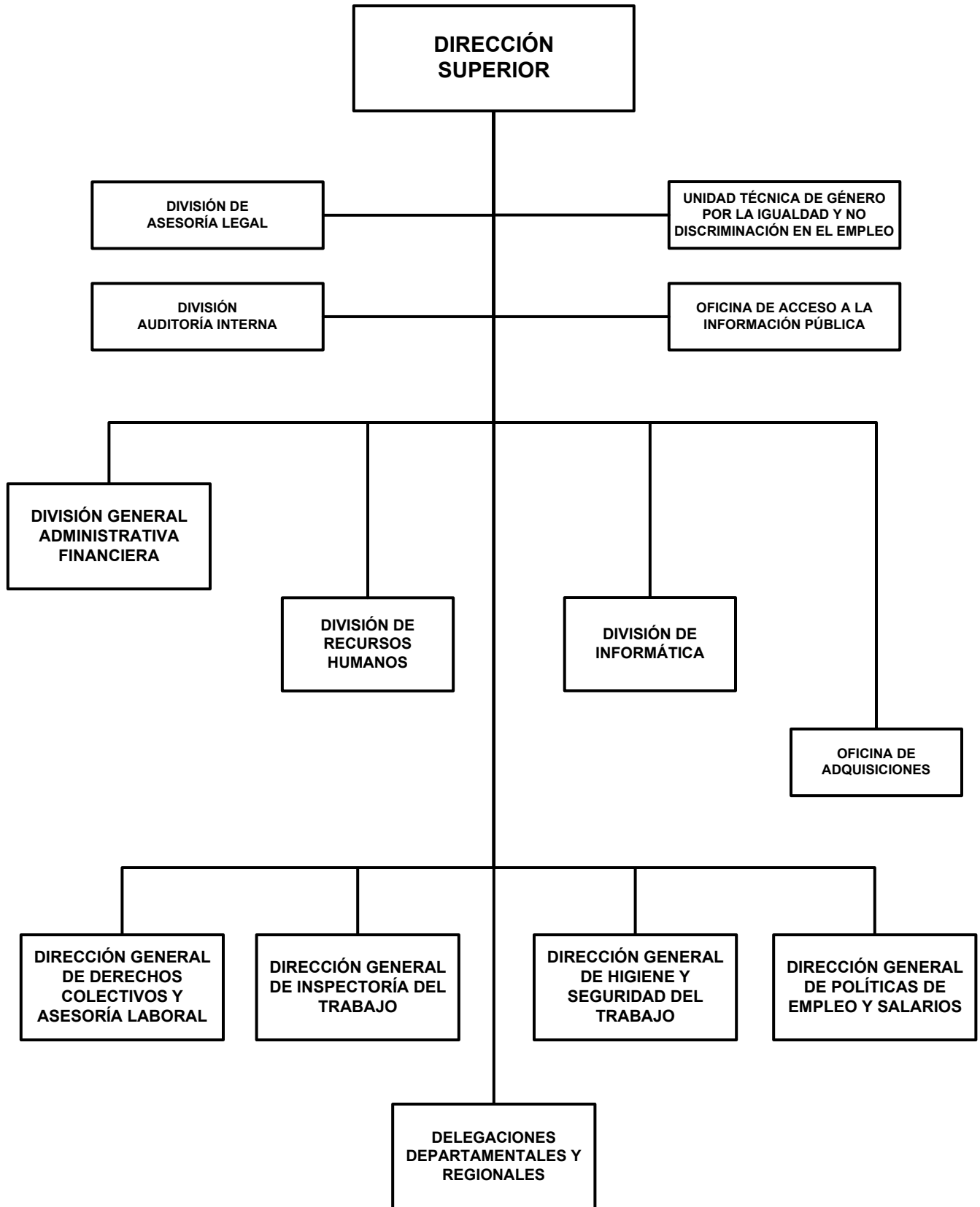

MINISTERIO DEL TRABAJO

POLITICA INSTITUCIONAL

Garantizar la tutela y restitución de los derechos laborales de las y los trabajadores; de las y los adolescentes trabajadores, así como el derecho de niñas y niños a no trabajar, a través del efectivo cumplimiento de la legislación laboral, con equidad de género.

Promover, intervenir, vigilar y establecer acciones para el cumplimiento de las disposiciones legales en materia de higiene y seguridad del trabajo, que el Estado, los empleadores y trabajadores deben desarrollar a fin de garantizar ambientes de trabajos seguros y saludables, en los centros de trabajo.

Establecer y consolidar los mecanismos de coordinación, colaboración y articulación institucional, con los diferentes sectores económicos del país e instituciones formativas técnicas y superiores, a fin de prestar los servicios de orientación e intermediación laboral en igualdad de derechos y oportunidades, así como la recopilación, procesamiento y análisis de la dinámica de los indicadores de empleo y salario del mercado laboral.

Garantizar la restitución de los derechos laborales de las personas trabajadoras con la efectividad en la solución de los conflictos laborales, a través de los métodos alternos de resolución de conflictos, principalmente la conciliación individual y la negociación colectiva, así como la asesoría laboral y la defensa gratuita de las personas trabajadoras en la vía judicial.

Fortalecer los espacios de diálogo y consenso, promoviendo la firma de acuerdos tripartitos que permitan estabilidad y paz laboral (Comisión Nacional de Salarios Mínimo y Acuerdos Tripartitos de Zonas Francas).

Optimizar y racionalizar los recursos administrativos-financieros, a fin de contribuir a que se cumplan las metas y objetivos de la Institución.

ASIGNACIONES PRESUPUESTARIAS

El presupuesto de Ministerio del Trabajo asciende a C\$ 156,759,000 y su distribución por programa y clasificaciones del gasto se presenta a continuación.

CLASIFICACIÓN ECONÓMICA POR PROGRAMAS (Córdobas)

PROGRAMA	GASTOS		
	CORRIENTE	CAPITAL	TOTAL
ACTIVIDADES CENTRALES	62,903,245	18,895,000	81,798,245
REEMPLAZO DE TECHO DE EDIFICIO SEDE DEL MINISTERIO DEL TRABAJO	-	17,845,000	17,845,000
DERECHOS INDIVIDUALES, COLECTIVOS Y ASESORÍA LABORAL	8,717,065	-	8,717,065
HIGIENE Y SEGURIDAD EN EL TRABAJO	6,921,509	-	6,921,509
POLÍTICAS ACTIVAS DE TRABAJO Y SALARIOS	7,214,915	-	7,214,915
INSPECCIÓN DEL TRABAJO	52,107,266	-	52,107,266
TOTAL	137,864,000	18,895,000	156,759,000
RENTAS DEL TESORO	127,945,000	17,845,000	145,790,000
RENTAS CON DESTINO ESPECÍFICO	9,919,000	1,050,000	10,969,000

MINISTERIO DEL TRABAJO

CRÉDITOS PRESUPUESTARIOS POR GRUPO DE GASTO Y PROGRAMAS (Córdobas)

PROGRAMAS	SERVICIOS PERSONALES	SERVICIOS NO PERSONALES	MATERIALES Y SUMINISTROS	BIENES DE USO	TRANSFERENCIAS CORRIENTES	TRANSFERENCIAS DE CAPITAL	OTROS GASTOS	TOTAL
ACTIVIDADES CENTRALES	45,813,728	12,266,681	3,904,715	18,895,000	918,121	-	-	81,798,245
REEMPLAZO DE TECHO DE EDIFICIO SEDE DEL MINISTERIO DEL TRABAJO	-	-	-	17,845,000	-	-	-	17,845,000
DERECHOS INDIVIDUALES, COLECTIVOS Y ASESORÍA LABORAL	8,304,641	155,823	256,601	-	-	-	-	8,717,065
HIGIENE Y SEGURIDAD EN EL TRABAJO	6,442,841	382,983	95,685	-	-	-	-	6,921,509
POLÍTICAS ACTIVAS DE TRABAJO Y SALARIOS	6,786,207	206,700	222,008	-	-	-	-	7,214,915
INSPECCIÓN DEL TRABAJO	42,375,945	7,023,250	2,708,071	-	-	-	-	52,107,266
TOTAL	109,723,362	20,035,437	7,187,080	18,895,000	918,121	-	-	156,759,000

DETALLE DE CARGOS

De acuerdo al tipo de función, la distribución de cargos, es el siguiente :

Tipo de Cargos	Cantidad	MONTO ANUAL
Servicios Administrativos	30	3,390,485
Servicios Generales	55	4,353,706
Técnicos Científicos	192	27,125,606
Dirección	71	29,548,810
Total	348	64,418,607

DESCRIPCIÓN DE PROGRAMAS

PROGRAMA 001 : ACTIVIDADES CENTRALES

Planifica, organiza, administra, supervisa y controla los procesos administrativos financieros.

PROGRAMA 011 : DERECHOS INDIVIDUALES, COLECTIVOS Y ASESORÍA LABORAL

Promueve y aplica la conciliación individual y la negociación colectiva, como métodos alternos de resolución de los conflictos laborales. Acompaña a los trabajadores en sus demandas en la vía judicial, negociación y firma de convenios colectivos. Orienta e informa a las personas trabajadoras de sus derechos establecidos bajo el tenor de lo dispuesto en la Constitución Política, Código del Trabajo, Legislación Laboral y en materia sindical, Leyes especiales, reglamentos ministeriales y convenios colectivos o acuerdos.

METAS

Descripción	Unidad de Medida	Cantidad
Sesiones de las Comisiones Laborales Territoriales	Acta	246.0
Personas asesoradas en materia laboral	Asesoría	110,292.0
Convenios colectivos negociados y firmados a través del consenso entre personas empleadoras y trabajadoras	Convenio	62.0
Personas trabajadoras acompañadas en sus demandas laborales en la vía judicial	Demanda	2,778.0
Actas de acuerdo firmadas en las conciliaciones individuales	Acta	7,092.0

MINISTERIO DEL TRABAJO

PROGRAMA 012 : HIGIENE Y SEGURIDAD EN EL TRABAJO

Regula el sistema de inspecciones y reinspecciones en materia de higiene y seguridad del trabajo, para vigilar el cumplimiento del conjunto de disposiciones mínimas en materia de higiene y seguridad del trabajo, que el Estado, los empleadores y los trabajadores deben desarrollar en los centros de trabajo, para proteger la salud de las personas en el desempeño de sus labores. Pronunciamiento de la autoridad laboral en los procesos administrativos de su competencia, y capacitación en materia de higiene y seguridad del trabajo.

METAS

Descripción	Unidad de Medida	Cantidad
Ctros. de trabajo que cumplen con la org. y constitución de las Com. Mixtas de Higiene y Seguridad del trabajo	Acta de Constitución	2,697.0
Inspecciones y reinspecciones en materia de higiene y seguridad del trabajo	Inspección	6,029.0
Personas asesoradas y capacitadas en materia de higiene y seguridad en el trabajo	Persona	17,325.0
Sesiones de los Consejos Nacional, Regional y Departamental de Higiene y Seguridad del Trabajo	Sesión	32.0

PROGRAMA 013 : POLÍTICAS ACTIVAS DE TRABAJO Y SALARIOS

Promueve los servicios de intermediación laboral con prácticas de género; desarrolla la labor de promoción, divulgación y capacitación en temas de empleo, salario y migración laboral. Realiza análisis requeridos por la Comisión Nacional de Salario Mínimo, para fundamentar las propuestas de alternativas de salarios mínimos, a fin de determinar los mismos en la negociación tripartita.

METAS

Descripción	Unidad de Medida	Cantidad
Sesiones de la Comisión Nacional de los Salarios Mínimos	Sesión	2.0
Visitas a empresas, para promocionar los Servicios de Empleo y Salarios	Empresa	7,463.0
Personas asesoradas y capacitadas en temas de empleo, salario, productividad y migración laboral	Persona	11,482.0
Personas inscritas, intermediadas y colocadas laboralmente a través del SEPEM	Persona	18,401.0
Informe de los indicadores de empleo y salario en las empresas adscritas al seguro social	Informe	12.0

PROGRAMA 014 : INSPECCIÓN DEL TRABAJO

Regula el sistema de inspecciones y reinspecciones en materia laboral, para vigilar el cumplimiento de la legislación laboral y medir el nivel de cumplimiento en las disposiciones orientadas en la inspección laboral. Pronunciamiento de la autoridad laboral en los procesos administrativos de su competencia; difusión y divulgación de la legislación laboral. Capacitación a las personas trabajadoras en derecho laboral, tutelando y restituyendo los derechos laborales de las personas trabajadoras.

METAS

Descripción	Unidad de Medida	Cantidad
Inspecciones y reinspecciones en materia laboral	Inspección	15,611.0
Centros de trabajo que firman actas de compromiso para el respeto de los derechos laborales de personas adolescentes y no contratación de mano de obra infantil, en consenso con empleadores	Acta	7,000.0
Personas capacitadas e informadas en materia de derechos laborales	Persona	17,328.0
Inspecciones en materia de trabajo infantil	Inspección	2,365.0
Mujeres capacitadas en derechos laborales	Mujer	1,464.0

MINISTERIO DEL TRABAJO

DETALLE DE GASTO DE CAPITAL (PROYECTOS Y OTROS) (Córdobas)

NOMBRE Y FUENTE DE FINANCIAMIENTO	ASIGNACIÓN 2024
<u>PROYECTO</u>	17,845,000
PROGRAMA 001 : ACTIVIDADES CENTRALES	
REEMPLAZO DE TECHO DEL EDIFICIO SEDE DEL MINISTERIO DEL TRABAJO EN MANAGUA	17,845,000
Rentas del Tesoro	17,845,000
<u>OTROS</u>	1,050,000
PROGRAMA 001 : ACTIVIDADES CENTRALES	
EQUIPO DE OFICINA	350,000
Rentas con Destino Específico	350,000
EQUIPO DE COMUNICACIÓN Y SEÑALIZACIÓN	150,000
Rentas con Destino Específico	150,000
EQUIPO DE COMPUTACIÓN	550,000
Rentas con Destino Específico	550,000
TOTAL	18,895,000
Rentas del Tesoro	17,845,000
Rentas con Destino Específico	1,050,000

ASIGNACIONES PRESUPUESTARIAS POR OBJETO DE GASTO (Córdobas)

TIPO DE GASTO	GRUPO	RENGLÓN	CONCEPTO	CRÉDITOS PRESUPUESTARIOS	FTES FINANC.
<u>GASTO CORRIENTE</u>					
	1		SERVICIOS PERSONALES	109,723,362	
		111	Salarios de personal permanente	64,418,607	11
		112	Décimo tercer mes personal permanente	5,913,200	11
		113	Aporte patronal personal permanente	16,481,844	11
		114	Horas extras personal permanente	2,294,650	11
		116	Retribución por antigüedad	6,539,298	11
		116	Retribución por antigüedad	14,000	13
		119	Otras retribuciones adicionales al personal permanente	4,641,000	11
		121	Salarios de personal transitorio	1,328,000	13
		126	Décimo tercer mes personal no permanente	113,000	13
		127	Aporte patronal personal no permanente	301,500	13
		129	Otras retribuciones adicionales personal no permanente	88,000	13
		141	Pago por vacaciones	220,000	13
		143	Indemnización por cese de funciones	700,000	13
		144	Beneficios sociales al trabajador	3,585,600	11

MINISTERIO DEL TRABAJO

ASIGNACIONES PRESUPUESTARIAS POR OBJETO DE GASTO (Córdobas)

TIPO DE GASTO	GRUPO	RENLÓN	CONCEPTO	CRÉDITOS PRESUPUESTARIOS	FTES FINANC.
<u>GASTO CORRIENTE</u>					
	1	SERVICIOS PERSONALES			
		144	Beneficios sociales al trabajador	1,484,500	13
		149	Otros beneficios y compensaciones	128,435	11
		151	Aporte patronal al INATEC	1,471,728	11
	2	SERVICIOS NO PERSONALES		20,035,437	
		211	Agua y alcantarillado	1,146,260	11
		212	Energía eléctrica	4,049,221	11
		213	Telefonía	1,205,046	11
		214	Internet	886,044	11
		214	Internet	460,000	13
		216	Servicios de correos	325,000	13
		222	Arrendamientos de edificios y viviendas	2,584,350	11
		228	Derechos sobre bienes intangibles	70,000	13
		231	Mantenimiento y reparación de edificios y viviendas	600,000	11
		234	Mantenimiento y reparación de equipos de transporte, tracción y elevación	729,443	11
		234	Mantenimiento y reparación de equipos de transporte, tracción y elevación	520,000	13
		236	Mantenimiento y reparación de equipos de oficina	189,762	11
		236	Mantenimiento y reparación de equipos de oficina	600,000	13
		244	Servicios de capacitación	200,000	13
		253	Servicios de imprenta, publicaciones y reproducciones	437,821	11
		255	Primas y gastos de seguro	165,081	11
		261	Pasajes para el interior	1,327,257	11
		261	Pasajes para el interior	420,000	13
		262	Pasajes para el exterior	145,000	13
		263	Viáticos para el interior	1,547,327	11
		263	Viáticos para el interior	550,000	13
		264	Viáticos para el exterior	300,000	13
		291	Servicios de ceremonial y protocolo	1,300,000	13
		299	Otros servicios no personales	277,825	11
	3	MATERIALES Y SUMINISTROS		7,187,080	
		311	Alimentos y bebidas para personas	450,624	11
		311	Alimentos y bebidas para personas	80,000	13

MINISTERIO DEL TRABAJO

ASIGNACIONES PRESUPUESTARIAS POR OBJETO DE GASTO (Córdobas)

TIPO DE GASTO	GRUPO	RENLÓN	CONCEPTO	CRÉDITOS PRESUPUESTARIOS	FTES FINANC.
<u>GASTO CORRIENTE</u>					
	3		MATERIALES Y SUMINISTROS		
		331	Papel	573,305	11
		332	Productos de artes gráficas	57,764	11
		333	Productos de papel y cartón	159,952	11
		333	Productos de papel y cartón	50,000	13
		344	Llantas y neumáticos	481,264	11
		356	Combustibles y lubricantes	3,288,583	11
		358	Productos de material plástico	20,000	11
		369	Otros productos metálicos	34,064	11
		391	Útiles de oficina y educacionales	1,190,162	11
		391	Útiles de oficina y educacionales	220,000	13
		392	Útiles de limpieza y productos sanitarios	212,251	11
		392	Útiles de limpieza y productos sanitarios	80,000	13
		393	Repuestos y accesorios	190,456	11
		397	Accesorios y materiales eléctricos	48,655	11
		399	Material de seguridad	50,000	13
	5		TRANSFERENCIAS, SUBSIDIOS Y DONACIONES CORRIENTES	918,121	
		552	Transferencias y donaciones corrientes a organismos internacionales	618,121	11
		552	Transferencias y donaciones corrientes a organismos internacionales	300,000	13
			<u>TOTAL GASTO CORRIENTE</u>	137,864,000	
<u>GASTO DE CAPITAL</u>					
	4		ACTIVOS NO FINANCIEROS	18,895,000	
		421	Equipo de oficina	350,000	13
		426	Equipo de comunicación y señalización	150,000	13
		427	Equipo de computación	550,000	13
		441	Construcciones y mejoras de bienes de dominio privado	17,845,000	11
			<u>TOTAL GASTO DE CAPITAL</u>	18,895,000	
TOTAL MINISTERIO DEL TRABAJO				156,759,000	