

MINISTERIO DE SALUD ORGANIGRAMA 2024

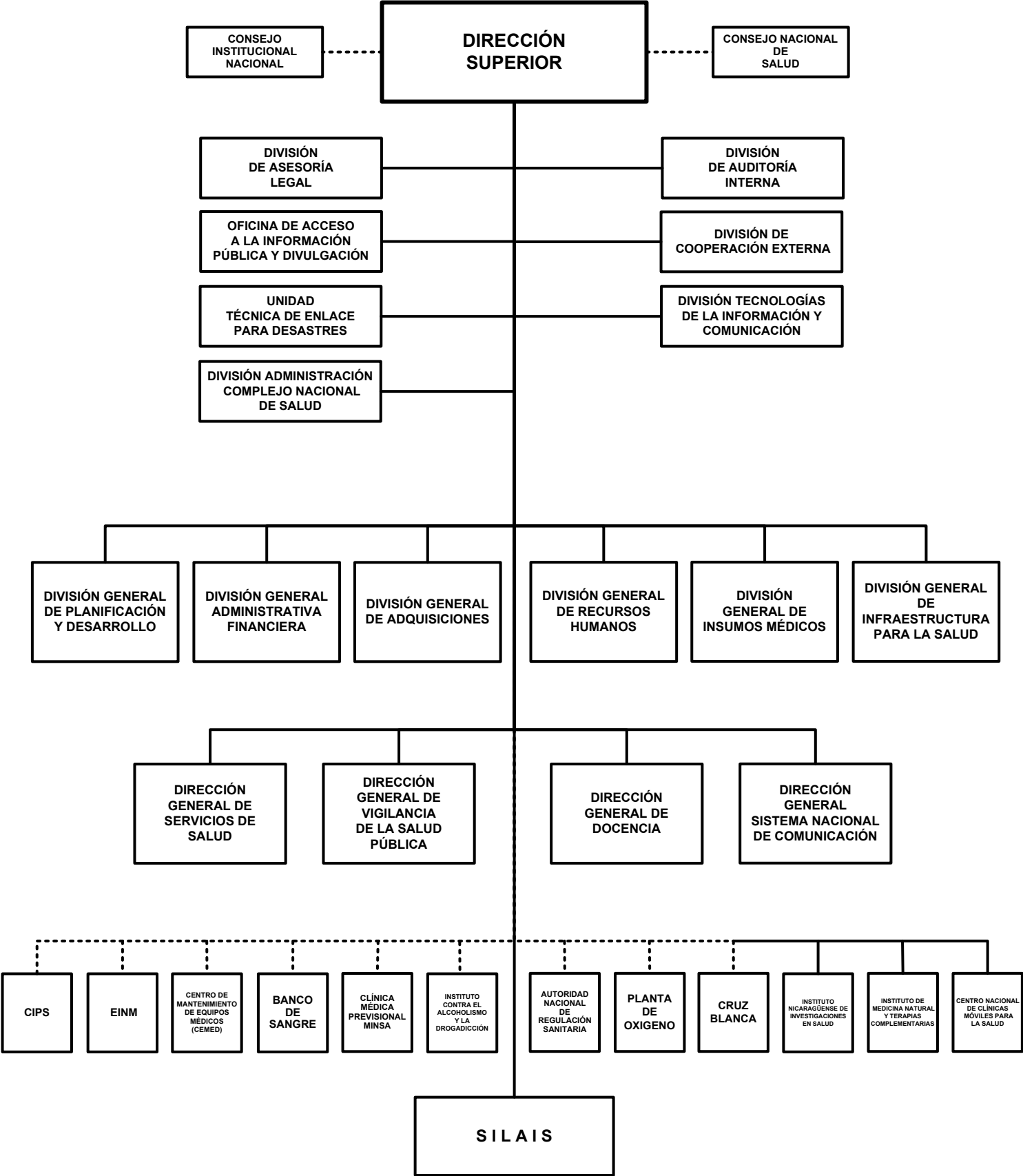

MINISTERIO DE SALUD

POLÍTICA INSTITUCIONAL

Mantener el acceso gratuito y universal a los servicios de salud; atención a la población de acuerdo a sus necesidades; continuar con los esfuerzos nacionales y el apoyo de la cooperación externa para seguir mejorando la calidad de los servicios de salud, esperanza de vida y desarrollo humano de la población Nicaragüense.

Continuar con la implementación de acciones de promoción, prevención con calidad, equidad y enfoque de género, involucrando a la población en acciones de información, educación y comunicación. Garantizar la gratuidad y atención con calidad a la población Nicaragüense, otorgando la medicinas necesarias.

Continuar con la mejora de la infraestructura de la red de servicios de salud y las condiciones básicas en las unidades de salud.

Adecuar las intervenciones de salud a las características geográficas, políticas, culturales y étnicas, rescatando la medicina popular, tradicional y otras formas de medicina no occidental.

Fortalecer las acciones de salud preventiva, articulando esfuerzos con las instituciones del Estado, fomentando la participación ciudadana en el control social del sector salud, para mejorar la eficiencia y eficacia.

Cambiar el modelo de atención curativo e individual hacia un modelo de atención familiar que incluya el abordaje comunitario y ambiental, en el que se destaque la educación, prevención, promoción y recuperación de la salud.

Continuar con el programa de formación y capacitación del personal de salud, que permita la sostenibilidad de las intervenciones, conforme al modelo de atención familiar y comunitario.

Regular el funcionamiento de las empresas médicas previsionales del MINSA, para mejorar los servicios de calidad a la población trabajadora y sus beneficiarios, y estimular la afiliación a las empresas médicas.

Articular y armonizar la cooperación externa en función de las nuevas políticas y estrategias del sector salud. Seguir fortaleciendo la capacidad resolutive de los hospitales y la infraestructura de la red de servicios de salud.

ASIGNACIONES PRESUPUESTARIAS

El presupuesto de Ministerio de Salud asciende a C\$ 23,355,613,000 y su distribución por programa y clasificaciones del gasto se presenta a continuación.

CLASIFICACIÓN ECONÓMICA POR PROGRAMAS (Córdobas)

PROGRAMA	GASTOS		
	CORRIENTE	CAPITAL	TOTAL
ACTIVIDADES CENTRALES	1,273,431,830	72,022,561	1,345,454,391
PROYECTOS CENTRALES	-	93,422,067	93,422,067
ACTIVIDADES SEDES LOCALES	679,561,815	23,381,966	702,943,781
PROMOCIÓN DE LA SALUD Y PREVENCIÓN DE ENFERMEDADES	729,218,905	23,148,340	752,367,245
ATENCIÓN INTEGRAL EN EL PRIMER NIVEL DE ATENCIÓN	8,257,264,016	629,421,454	8,886,685,470
ATENCIÓN DE SALUD HOSPITALARIA	7,796,313,551	3,778,426,495	11,574,740,046
TOTAL	18,735,790,117	4,619,822,883	23,355,613,000
RENTAS DEL TESORO	16,999,365,000	1,221,955,962	18,221,320,962
RENTAS DEL TESORO ALIVIO BID	-	1,090,675,038	1,090,675,038
RENTAS DEL TESORO ALIVIO BM	872,250,000	-	872,250,000
RENTAS CON DESTINO ESPECÍFICO	139,699,000	45,000,000	184,699,000
DONACIONES EXTERNAS	58,265,797	295,194	58,560,991
PRÉSTAMOS EXTERNOS	666,210,320	2,261,896,689	2,928,107,009

MINISTERIO DE SALUD

CRÉDITOS PRESUPUESTARIOS POR GRUPO DE GASTO Y PROGRAMAS (Córdobas)

PROGRAMAS	SERVICIOS PERSONALES	SERVICIOS NO PERSONALES	MATERIALES Y SUMINISTROS	BIENES DE USO	TRANSFERENCIAS CORRIENTES	TRANSFERENCIAS DE CAPITAL	OTROS GASTOS	TOTAL
ACTIVIDADES CENTRALES	600,046,228	380,746,936	269,502,961	72,022,561	23,135,705	-	-	1,345,454,391
PROYECTOS CENTRALES	-	495,000	-	92,927,067	-	-	-	93,422,067
ACTIVIDADES SEDES LOCALES	494,937,799	53,899,918	39,966,459	23,381,966	90,757,639	-	-	702,943,781
PROMOCIÓN DE LA SALUD Y PREVENCIÓN DE ENFERMEDADES	-	234,470,006	364,125,326	23,148,340	130,623,573	-	-	752,367,245
ATENCIÓN INTEGRAL EN EL PRIMER NIVEL DE ATENCIÓN	4,614,332,614	874,693,542	2,132,518,108	618,822,089	646,319,117	-	-	8,886,685,470
ATENCIÓN DE SALUD HOSPITALARIA	4,354,687,520	862,834,142	2,287,730,966	3,620,309,792	449,177,626	-	-	11,574,740,046
TOTAL	10,064,004,161	2,407,139,544	5,093,843,820	4,450,611,815	1,340,013,660	-	-	23,355,613,000

DETALLE DE CARGOS

De acuerdo al tipo de función, la distribución de cargos, es el siguiente :

Tipo de Cargos	Cantidad	MONTO ANUAL
Dirección	1,870	370,752,521
Servicios a la Producción	609	47,569,696
Servicios Generales	5,145	401,334,829
Docentes	131	10,729,397
Servicios de Salud	17,995	2,062,133,895
Servicios Administrativos	1,258	104,150,394
Técnicos Científicos	1,894	197,669,893
Total	28,902	3,194,340,625

DESCRIPCIÓN DE PROGRAMAS

PROGRAMA 001 : ACTIVIDADES CENTRALES

Garantiza la rectoría sectorial en beneficio de la población, brindando apoyo para la protección y promoción de la salud. Promueve acciones para mantener la calidad de los servicios brindados a la población por los subsectores público, privado y comunitario. Establece las medidas necesarias para garantizar la seguridad e inocuidad de los alimentos y medicamentos, a través del proceso de regulación y fiscalización sanitaria. Fomento de políticas saludables en todos los sectores económicos y sociales del país. Impulsa el desarrollo de los recursos humanos del Sistema de Salud y el fortalecimiento de los sistemas de información del sector. Contribuye a la ejecución del Plan de Inversión Pública Institucional.

PROGRAMA 002 : PROYECTOS CENTRALES

Constituye los proyectos de inversión pública que contribuyen al fortalecimiento institucional de los programas sustantivos.

METAS

Descripción	Unidad de Medida	Cantidad
Proyectos centrales reparados (CBG- Obras nuevas y reparadas)	Obra	1.0

PROGRAMA 013 : ACTIVIDADES SEDES LOCALES

Garantiza el fortalecimiento y conducción de los Sistemas Locales de Atención Integral en Salud (SILAIS) y de la Red Integrada de Salud (RIS) en su ámbito territorial. Ejerce las tareas delegadas por el Nivel Central del MINSA relacionadas con la rectoría sectorial en salud a nivel de su territorio. Fiscaliza la producción, almacenamiento, procesamiento y manipulación de alimentos, así como de los medicamentos y las farmacias.

MINISTERIO DE SALUD

PROGRAMA 014 : PROMOCIÓN DE LA SALUD Y PREVENCIÓN DE ENFERMEDADES

Garantiza el fomento de la salud de las personas, familias y comunidades con un enfoque interinstitucional e intersectorial, con el protagonismo de la ciudadanía organizada en los Gabinetes de la Familia, la Comunidad y la Vida; fomentando y cuidando la salud desde el inicio de la vida con énfasis a la primera infancia, la adolescencia y el envejecimiento activo y saludable.

Impulsa acciones de prevención de enfermedades en conjunto con la población, a través de la coordinación de los Gabinetes de Familia, Comunidad y Vida,

METAS

Descripción	Unidad de Medida	Cantidad
Número de abatizaciones a viviendas (Urbanas y Rural) en la jornada del poder ciudadano contra las epidemias (PBG)	Abatización	15,411,408.0
Número de embarazadas rurales con Plan Parto (PBG)	Mujer Embarazada	88,541.0
Número de dosis de vacunas aplicadas en las Jornadas de Salud del Poder Ciudadano (CBG - Vacunas / Inmunizadas)	Dosis	1,004,004.0
Número de mujeres embarazadas de zonas rurales albergadas en Casas Maternas (PBG)	Mujer Embarazada	72,550.0

PROGRAMA 016 : ATENCIÓN INTEGRAL EN EL PRIMER NIVEL DE ATENCIÓN

Promueve un cambio de actitud del personal de Salud, para brindar atención con calidad y calidez a los pacientes y sus familiares en las unidades de salud. Realiza acciones de intervenciones clínicas tanto intramuros, como extramuros, completadas en el Modelo de Salud Familiar y Comunitaria y sus adecuaciones culturales Modelo de Atención en Salud Integral de Región Autónoma Atlántico Norte (MASIRAAN) y Modelo de Atención en Salud Integral de Región Autónoma Atlántico Sur (MASIRAAS), dirigidas a la prevención de las personas sanas y recuperación de la salud de las enfermas, a través de la intervención del Equipo de Salud Familiar (ESAF) o de los Grupos Integrales de Salud Intercultural (GISI en la Costa Caribe) en sus sectores.

Integra al Sistema de Salud Pública, la Medicina Alternativa y otras prácticas complementarias, articulándolas a los servicios de salud familiar y comunitaria.

MINISTERIO DE SALUD

METAS

Descripción	Unidad de Medida	Cantidad
Número de visitas para atención integral en sus hogares (CBG- Todos con voz)	Visita	377,503.0
Número de controles puerperales (Mediato y Tardío) (PBG)	Control	126,913.0
Número de consultas médicas en el primer nivel (CBG)	Consulta Médica	13,690,716.0
Número de niños y niñas menores de 1 año con 1er Control de Vigilancia y Promoción del Crecimiento y Desarrollo (VPCD) realizados en el año Biológico (PBG)	Control	124,206.0
Número de embarazadas captadas en el 1er trimestre del embarazo (PBG)	Mujer Embarazada	96,029.0
Número de embarazadas con 4 controles prenatales (PBG)	Mujer Embarazada	106,471.0
Número de segundos controles de VPCD realizados en el año Biológico a niños de uno a cuatro años (PBG)	Control	434,031.0
Total de dosis de vacunas aplicadas (CBG- Vacunas / Inmunizaciones)	Dosis	4,466,397.0
Número de atenciones de planificación familiar a mujeres en edad fértil (PBG)	Atención	1,944,851.0
Número de consultas de enfermería (CBG)	Consulta	10,674,008.0
Número de atenciones en el primer nivel brindadas a mujeres (PBG)	Consulta	17,055,307.0
Puestos de salud familiar y comunitario nuevos (CBG)	Puesto de Salud	1.0
Hospitales primarios nuevos (CBG - Obras nuevas y reparadas)	Hospital	2.0
Número de papanicolaou en mujeres mayores de 15 años hasta 99 (Primeros y subsecuentes) (PBG)	Control	1,058,126.0
Número de embarazadas captadas con prueba de VIH (PBG)	Mujer Embarazada	139,714.0
Número de familias visitadas primera vez por el programa AMOR por los más chiquitos (CBG)	Visita	124,206.0
Puestos de salud familiar y comunitario reparados (CBG - Obras nuevas y reparadas)	Centro de Salud	1.0
Centros de salud familiar nuevo (CBG - Obras nuevas y reparadas)	Centro de Salud	1.0

PROGRAMA 017 : ATENCIÓN DE SALUD HOSPITALARIA

A través de la red hospitalaria de salud, se realizarán acciones orientadas al restablecimiento de la salud, con la recuperación de las características estructurales y funcionales normales de una persona, a través de la atención de la población en los servicios especializados y de alta complejidad tecnológica, como servicios de hospitalización.

Mejorar el abastecimiento de material de osteosíntesis y prótesis a la población, a través de la búsqueda de recursos y alternativas con el sector privado. Incrementar la capacidad instalada en las unidades hospitalarias para atender los casos de Insuficiencia Renal Crónica (IRC).

MINISTERIO DE SALUD

METAS

Descripción	Unidad de Medida	Cantidad
Número de cirugías mayores programadas (CBG)	Cirugía	124,508.0
Número de egresos hospitalarios de mujeres (PBG)	Egreso	340,360.0
Número de cirugías menores (CBG)	Cirugía	173,248.0
Número de cirugías mayores de emergencia (CBG)	Cirugía	48,383.0
Hospitales departamentales nuevos (CBG - Obras nuevas y reparadas)	Hospital	1.0
Número de tomografías realizadas (CBG - Nuevas tecnologías)	Tomografía	68,802.0
Número de cirugías de operación milagro (CBG)	Cirugía	13,751.0
Número de partos asistidos (CBG)	Parto	103,603.0
Número de consultas en hospitales (externas y de emergencia) (CBG)	Consulta	3,554,747.0
Número de resonancias magnéticas computarizadas realizadas a la población (CBG)	Resonancia Magnetica	11,060.0
Número de placas de rayos X (CBG)	Placa	1,209,686.0
Numero de Egresos Hospitalarios	Persona	486,228.0
Numero de Examen de Laboratorio	Examen	28,915,226.0

DETALLE DE GASTO DE CAPITAL (PROYECTOS Y OTROS) (Córdobas)

NOMBRE Y FUENTE DE FINANCIAMIENTO	ASIGNACIÓN 2024
PROYECTO	4,415,915,608
PROGRAMA 002 : PROYECTOS CENTRALES	
MEJORAMIENTO Y EQUIPAMIENTO DE CENTROS DE MANTENIMIENTO DE EQUIPOS MÉDICOS A NIVEL NACIONAL	93,422,067
Préstamos Externos, Banco Mundial	93,422,067
PROGRAMA 013 : ACTIVIDADES SEDES LOCALES	
CONSTRUCCIÓN Y EQUIPAMIENTO DE BODEGA REGIONAL DE INSUMOS EN EL CORREDOR SECO	4,136,421
Préstamos Externos, Banco Interamericano de Desarrollo	4,136,421
PROGRAMA 016 : ATENCIÓN INTEGRAL EN EL PRIMER NIVEL DE ATENCIÓN	
REEMPLAZO Y EQUIPAMIENTO DEL HOSPITAL PRIMARIO FIDEL VENTURA EN WASLALA	334,316,064
Préstamos Externos, Banco Interamericano de Desarrollo	334,316,064
CONSTRUCCIÓN Y EQUIPAMIENTO DE CENTRO DE SALUD FAMILIAR EN MATAGALPA	1,000,000
Rentas del Tesoro	1,000,000
REEMPLAZO Y EQUIPAMIENTO DEL CENTRO DE SALUD FAMILIAR EDWIN BARAHONA EN MURRA, NUEVA SEGOVIA	1,000,000
Rentas del Tesoro	1,000,000
REEMPLAZO Y EQUIPAMIENTO DEL CENTRO DE SALUD FAMILIAR EMILIANO PÉREZ OBANDO EN BOCANA DE PAIWAS	300,000
Rentas del Tesoro	300,000
REEMPLAZO Y EQUIPAMIENTO DEL HOSPITAL PRIMARIO EN WIWILÍ	46,203,380
Préstamos Externos, Banco Interamericano de Desarrollo	46,203,380
REEMPLAZO Y EQUIPAMIENTO DEL HOSPITAL PRIMARIO EN EL RAMA	1,500,000
Rentas del Tesoro	1,500,000
MEJORAMIENTO Y EQUIPAMIENTO DEL HOSPITAL PRIMARIO EN CONDEGA, ESTELÍ	6,000,000
Rentas del Tesoro	6,000,000

MINISTERIO DE SALUD

DETALLE DE GASTO DE CAPITAL (PROYECTOS Y OTROS) (Córdoba)

NOMBRE Y FUENTE DE FINANCIAMIENTO	ASIGNACIÓN 2024
MEJORAMIENTO DEL HOSPITAL PRIMARIO CARLOS FONSECA AMADOR EN MULUKUKÚ, RACCS	6,000,000
Rentas del Tesoro	6,000,000
REEMPLAZO Y EQUIPAMIENTO DEL CENTRO DE SALUD ADELINA ORTEGA CASTRO EN SANTA MARIA DE PANTASMA	1,000,000
Rentas del Tesoro	1,000,000
MEJORAMIENTO Y EQUIPAMIENTO DEL CENTRO DE SALUD ERNESTO HODGSON EN PUERTO CABEZAS, BILWI	5,853,356
Rentas del Tesoro	5,853,356
CONSTRUCCIÓN Y EQUIPAMIENTO DEL HOSPITAL PRIMARIO EN ALTAGRACIA, RIVAS	1,500,000
Rentas del Tesoro	1,500,000
CONSTRUCCIÓN Y EQUIPAMIENTO DE HOSPITAL PRIMARIO EN NAGAROTE	105,720,000
Rentas del Tesoro	105,720,000
REEMPLAZO Y EQUIPAMIENTO DEL PUESTO DE SALUD EN LA COMUNIDAD LA BARRA, PRINZAPOLKA	6,860,000
Rentas del Tesoro	6,860,000
REHABILITACIÓN Y EQUIPAMIENTO DEL PUESTO DE SALUD, EL EMPALME EN ROSITA	1,664,217
Rentas del Tesoro	1,664,217
REEMPLAZO Y EQUIPAMIENTO DEL HOSPITAL PRIMARIO EN WASPAM, RACCN	2,500,000
Rentas del Tesoro	2,500,000
MEJORAMIENTO DEL HOSPITAL PRIMARIO EN SOMOTILLO, CHINANDEGA	48,000,000
Rentas del Tesoro	48,000,000
MEJORAMIENTO Y EQUIPAMIENTO DEL CENTRO DE SALUD EN EL CORAL, ZELAYA CENTRAL	3,500,000
Rentas del Tesoro	3,500,000
MEJORAMIENTO DE SALA DE LABOR Y PARTO Y CASA MATERNA EN EL MUNICIPIO DE LA CRUZ DEL RÍO GRANDE, RACCS	11,000,000
Rentas del Tesoro	11,000,000
PROGRAMA 017 : ATENCIÓN DE SALUD HOSPITALARIA	
REEMPLAZO Y EQUIPAMIENTO DEL HOSPITAL OSCAR DANILO ROSALES ARGÜELLO EN LEÓN	1,322,799,858
Rentas del Tesoro Alivio BID	531,200,000
Préstamos Externos, Banco Interamericano de Desarrollo	791,599,858
REEMPLAZO Y EQUIPAMIENTO DEL HOSPITAL DEPARTAMENTAL LUIS ALFONSO MONCADA GUILLÉN EN NUEVA SEGOVIA	1,108,440,091
Rentas del Tesoro	463,554,558
Préstamos Externos, Banco Interamericano de Desarrollo	644,885,533
CONSTRUCCIÓN Y EQUIPAMIENTO DEL CENTRO NACIONAL DE REHABILITACIÓN ALDO CHAVARRÍA MAIRENA EN MANAGUA	10,100,000
Rentas del Tesoro	10,000,000
Préstamos Externos, Export- Imports Bank of India	100,000
CONSTRUCCION Y EQUIPAMIENTO DEL HOSPITAL DEPARTAMENTAL DE NUEVA GUINEA	356,414,730
Rentas del Tesoro Alivio BID	356,414,730
REEMPLAZO Y EQUIPAMIENTO DEL HOSPITAL REGIONAL NUEVO AMANECER DE LA REGIÓN AUTÓNOMA COSTA CARIBE NORTE	792,500,662
Rentas del Tesoro	337,739,692
Rentas del Tesoro Alivio BID	203,060,308
Préstamos Externos, Banco Centroamericano de Integración Económica	251,700,662
CONSTRUCCIÓN Y EQUIPAMIENTO DEL HOSPITAL PASTOR JIMÉNEZ EN JALAPA	200,000
Rentas del Tesoro	100,000
Préstamos Externos, Banco Interamericano de Desarrollo	100,000

MINISTERIO DE SALUD

DETALLE DE GASTO DE CAPITAL (PROYECTOS Y OTROS) (Córdoba)

NOMBRE Y FUENTE DE FINANCIAMIENTO	ASIGNACIÓN 2024
AMPLIACIÓN Y EQUIPAMIENTO DEL LABORATORIO CLÍNICO DEL HOSPITAL JUAN A. BRENES EN SOMOTO	6,750,000
Rentas del Tesoro	6,750,000
CONSTRUCCIÓN Y EQUIPAMIENTO DEL HOSPITAL DEPARTAMENTAL EN LAS MINAS	30,542,022
Rentas del Tesoro	30,542,022
REEMPLAZO Y EQUIPAMIENTO DEL HOSPITAL DEPARTAMENTAL HUMBERTO ALVARADO VÁSQUEZ EN MASAYA	29,734,776
Rentas del Tesoro	29,734,776
REEMPLAZO Y EQUIPAMIENTO DEL CENTRO DE ALTA TECNOLOGÍA DEL HOSPITAL ANTONIO LENIN FONSECA EN MANAGUA	100,000
Préstamos Externos, Export- Imports Bank of India	100,000
CONSTRUCCIÓN Y EQUIPAMIENTO DE HOSPITAL DEPARTAMENTAL EN DIRIAMBA	23,387,341
Rentas del Tesoro	23,387,341
CONSTRUCCIÓN Y EQUIPAMIENTO DE MODULAR COVID-19 EN EL HOSPITAL ALEMÁN NICARAGÜENSE EN MANAGUA	2,232,605
Préstamos Externos, Banco Centroamericano de Integración Económica	2,232,605
CONSTRUCCIÓN Y EQUIPAMIENTO DE MODULAR COVID-19 EN EL HOSPITAL MANOLO MORALES EN MANAGUA	1,228,798
Préstamos Externos, Banco Centroamericano de Integración Económica	1,228,798
CONSTRUCCIÓN Y EQUIPAMIENTO DE MODULAR COVID-19 EN EL HOSPITAL HUMBERTO ALVARADO EN MASAYA	3,137,340
Préstamos Externos, Banco Centroamericano de Integración Económica	3,137,340
CONSTRUCCIÓN Y EQUIPAMIENTO DE MODULAR COVID-19 EN EL HOSPITAL CÉSAR AMADOR MOLINA EN MATAGALPA	3,306,430
Préstamos Externos, Banco Centroamericano de Integración Económica	3,306,430
CONSTRUCCIÓN Y EQUIPAMIENTO DE MODULAR COVID-19 EN EL HOSPITAL SAN JUAN DE DIOS EN ESTELÍ	2,232,607
Préstamos Externos, Banco Centroamericano de Integración Económica	2,232,607
CONSTRUCCIÓN Y EQUIPAMIENTO DE MODULAR COVID-19 EN EL HOSPITAL REGIONAL LA ASUNCIÓN EN JUIGALPA	2,790,077
Préstamos Externos, Banco Centroamericano de Integración Económica	2,790,077
CONSTRUCCIÓN Y EQUIPAMIENTO DEL ÁREA DE CONSULTA ONCOLÓGICA EXTERNA EN EL HOSPITAL BERTHA CALDERÓN EN MANAGUA	1,792,766
Préstamos Externos, Banco Centroamericano de Integración Económica	1,792,766
MEJORAMIENTO DEL ÁREA DE TOMOGRAFÍA DEL HOSPITAL SAN JUAN DE DIOS, ESTELÍ	15,000,000
Rentas del Tesoro	15,000,000
REEMPLAZO DE CUBIERTA DE TECHO DEL HOSPITAL ASUNCIÓN EN JUIGALPA, CHONTALES	5,750,000
Rentas del Tesoro	5,750,000
REEMPLAZO DE CUBIERTA DE TECHO DEL HOSPITAL REGIONAL ERNESTO SEQUEIRA EN BLUEFIELDS, RACCS	16,000,000
Rentas del Tesoro	16,000,000
<u>OTROS</u>	203,907,275
PROGRAMA 001 : ACTIVIDADES CENTRALES	
EQUIPO DE OFICINA	23,221,580
Rentas con Destino Específico	20,000,000
Donaciones Externas, Fondo de las Naciones Unidas para la Niñez	73,616
Donaciones Externas, Fondo Mundial de Rehabilitación	74,350
Donaciones Externas, Organización Panamericana de la Salud	73,614
Préstamos Externos, Banco Mundial	3,000,000

MINISTERIO DE SALUD

DETALLE DE GASTO DE CAPITAL (PROYECTOS Y OTROS) (Córdoba)

NOMBRE Y FUENTE DE FINANCIAMIENTO	ASIGNACIÓN 2024
OTROS	203,907,275
PROGRAMA 001 : ACTIVIDADES CENTRALES	
EQUIPO MÉDICO, SANITARIO Y DE LABORATORIO	16,643,049
Rentas con Destino Específico	15,000,000
Préstamos Externos, Banco Interamericano de Desarrollo	1,643,049
EQUIPO EDUCACIONAL Y RECREATIVO	3,000,000
Préstamos Externos, Banco Mundial	3,000,000
EQUIPO DE TRANSPORTE, TRACCIÓN Y ELEVACIÓN	1,600,000
Préstamos Externos, Banco Interamericano de Desarrollo	1,600,000
EQUIPO DE COMUNICACIÓN Y SEÑALIZACIÓN	9,707,932
Rentas del Tesoro	4,227,932
Préstamos Externos, Banco Centroamericano de Integración Económica	1,480,000
Préstamos Externos, Banco Mundial	4,000,000
EQUIPO DE COMPUTACIÓN	17,850,000
Rentas con Destino Específico	10,000,000
Préstamos Externos, Banco Centroamericano de Integración Económica	1,850,000
Préstamos Externos, Banco Mundial	6,000,000
PROGRAMA 013 : ACTIVIDADES SEDES LOCALES	
EQUIPO DE OFICINA	5,838,654
Donaciones Externas, Fondo de Población de las Naciones Unidas	73,614
Préstamos Externos, Banco Mundial	5,765,040
EQUIPO MÉDICO, SANITARIO Y DE LABORATORIO	4,500,000
Préstamos Externos, Banco Interamericano de Desarrollo	500,000
Préstamos Externos, Banco Mundial	4,000,000
EQUIPO DE TRANSPORTE, TRACCIÓN Y ELEVACIÓN	5,200,000
Préstamos Externos, Banco Interamericano de Desarrollo	5,200,000
EQUIPO DE COMPUTACIÓN	500,000
Préstamos Externos, Banco Interamericano de Desarrollo	500,000
HERRAMIENTAS MAYORES	3,206,891
Préstamos Externos, Banco Interamericano de Desarrollo	3,206,891
PROGRAMA 014 : PROMOCIÓN DE LA SALUD Y PREVENCIÓN DE ENFERMEDADES	
EQUIPO DE OFICINA	14,722,880
Préstamos Externos, Banco Interamericano de Desarrollo	14,722,880
EQUIPO DE TRANSPORTE, TRACCIÓN Y ELEVACIÓN	350,720
Préstamos Externos, Banco Centroamericano de Integración Económica	350,720
EQUIPO DE PRODUCCIÓN	8,074,740
Préstamos Externos, Banco Interamericano de Desarrollo	8,074,740
PROGRAMA 016 : ATENCIÓN INTEGRAL EN EL PRIMER NIVEL DE ATENCIÓN	
EQUIPO MÉDICO, SANITARIO Y DE LABORATORIO	34,985,676
Rentas del Tesoro	34,985,676

MINISTERIO DE SALUD

DETALLE DE GASTO DE CAPITAL (PROYECTOS Y OTROS) (Córdoba)

NOMBRE Y FUENTE DE FINANCIAMIENTO	ASIGNACIÓN 2024
OTROS	203,907,275
PROGRAMA 016 : ATENCIÓN INTEGRAL EN EL PRIMER NIVEL DE ATENCIÓN	
EQUIPO DE PRODUCCIÓN	10,518,761
Préstamos Externos, Banco Centroamericano de Integración Económica	10,518,761
PROGRAMA 017 : ATENCIÓN DE SALUD HOSPITALARIA	
EQUIPO DE OFICINA	7,517,260
Rentas del Tesoro	7,517,260
EQUIPO MÉDICO, SANITARIO Y DE LABORATORIO	33,269,132
Rentas del Tesoro	33,269,132
EQUIPO DE PRODUCCIÓN	3,200,000
Préstamos Externos, Banco Interamericano de Desarrollo	3,200,000
TOTAL	4,619,822,883
Rentas del Tesoro	1,221,955,962
Rentas del Tesoro Alivio BID	1,090,675,038
Rentas con Destino Específico	45,000,000
Donaciones Externas	295,194
Préstamos Externos	2,261,896,689

ASIGNACIONES PRESUPUESTARIAS POR OBJETO DE GASTO (Córdoba)

TIPO DE GASTO	GRUPO	RENLÓN	CONCEPTO	CRÉDITOS PRESUPUESTARIOS	FTES FINANC.
GASTO CORRIENTE					
	1		SERVICIOS PERSONALES	10,064,004,161	
		111	Salarios de personal permanente	3,194,340,625	11
		112	Décimo tercer mes personal permanente	505,915,066	11
		113	Aporte patronal personal permanente	1,447,675,159	11
		115	Retribución por localización	418,767,234	11
		116	Retribución por antigüedad	637,383,138	11
		119	Otras retribuciones adicionales al personal permanente	2,236,017,947	11
		121	Salarios de personal transitorio	555,396,737	11
		121	Salarios de personal transitorio	1,331,209	13
		122	Personal por contrato	9,932,872	52
		126	Décimo tercer mes personal no permanente	54,395,061	11
		126	Décimo tercer mes personal no permanente	257,361	52
		127	Aporte patronal personal no permanente	122,401,761	11
		127	Aporte patronal personal no permanente	299,788	13
		127	Aporte patronal personal no permanente	1,873,599	52

MINISTERIO DE SALUD

ASIGNACIONES PRESUPUESTARIAS POR OBJETO DE GASTO (Córdobas)

TIPO DE GASTO	GRUPO	RENLÓN	CONCEPTO	CRÉDITOS PRESUPUESTARIOS	FTES FINANC.	
<u>GASTO CORRIENTE</u>						
	1	SERVICIOS PERSONALES				
		129	Otras retribuciones adicionales personal no permanente	29,967,000	11	
		141	Pago por vacaciones	684,124	52	
		143	Indemnización por cese de funciones	207,654,870	11	
		143	Indemnización por cese de funciones	13,601,025	13	
		144	Beneficios sociales al trabajador	354,507,394	11	
		149	Otros beneficios y compensaciones	57,532,486	11	
		151	Aporte patronal al INATEC	26,758,448	11	
		151	Aporte patronal al INATEC	53,701	13	
		151	Aporte patronal al INATEC	292,556	52	
		199	Otros servicios personales	186,965,000	11	
	2	SERVICIOS NO PERSONALES			2,237,928,476	
		211	Agua y alcantarillado	166,663,850	11	
		212	Energía eléctrica	793,777,817	11	
		213	Telefonía	31,763,034	11	
		213	Telefonía	15,050,152	52	
		214	Internet	7,224,836	11	
		214	Internet	11,050,263	52	
		219	Otros servicios básicos	7,538,371	11	
		219	Otros servicios básicos	2,000,000	52	
		221	Arrendamientos de tierras y terrenos	11,677,717	11	
		222	Arrendamientos de edificios y viviendas	37,387,334	11	
		223	Arrendamientos de equipos de oficina	3,823,442	11	
		224	Arrendamientos de equipos de transporte	8,143,217	11	
		226	Arrendamientos de equipos de comunicaciones	4,159,390	11	
		227	Arrendamientos de equipos de computación	75,600	11	
		228	Derechos sobre bienes intangibles	2,120,609	11	
		228	Derechos sobre bienes intangibles	2,370,000	52	
		231	Mantenimiento y reparación de edificios y viviendas	164,240,298	11	
		231	Mantenimiento y reparación de edificios y viviendas	200,000	51	
		231	Mantenimiento y reparación de edificios y viviendas	23,845,035	52	
		234	Mantenimiento y reparación de equipos de transporte, tracción y elevación	66,402,838	11	

MINISTERIO DE SALUD

ASIGNACIONES PRESUPUESTARIAS POR OBJETO DE GASTO (Córdobas)

TIPO DE GASTO	GRUPO	RENLÓN	CONCEPTO	CRÉDITOS PRESUPUESTARIOS	FTES FINANC.
<u>GASTO CORRIENTE</u>					
	2		SERVICIOS NO PERSONALES		
		234	Mantenimiento y reparación de equipos de transporte, tracción y elevación	8,606,744	13
		234	Mantenimiento y reparación de equipos de transporte, tracción y elevación	1,218,620	51
		234	Mantenimiento y reparación de equipos de transporte, tracción y elevación	633,369	52
		235	Mantenimiento y reparación de equipos de computación	2,966,752	11
		236	Mantenimiento y reparación de equipos de oficina	21,125,092	11
		237	Mantenimiento y reparación de equipos de seguridad y defensa	2,161,950	11
		238	Mantenimiento y reparación de otras infraestructuras	11,000,000	52
		239	Mantenimiento y reparación de otras maquinarias y equipos	140,772,592	11
		239	Mantenimiento y reparación de otras maquinarias y equipos	15,234,208	52
		243	Servicios profesionales especializados	4,857,390	51
		243	Servicios profesionales especializados	35,290,879	52
		244	Servicios de capacitación	1,537,679	11
		244	Servicios de capacitación	14,300,000	52
		249	Otros servicios técnicos	3,691,743	11
		249	Otros servicios técnicos	4,000,000	52
		251	Servicios de transporte	11,239,578	11
		251	Servicios de transporte	259,549	51
		252	Servicios de almacenamiento	18,565	11
		253	Servicios de imprenta, publicaciones y reproducciones	23,197,093	11
		253	Servicios de imprenta, publicaciones y reproducciones	515,380	51
		253	Servicios de imprenta, publicaciones y reproducciones	5,788,300	52
		254	Servicios de publicidad y propaganda	734,864	11
		254	Servicios de publicidad y propaganda	200,000	52
		255	Primas y gastos de seguro	61,798,185	11
		255	Primas y gastos de seguro	500,000	52
		256	Comisiones y gastos bancarios	500,000	52
		259	Otros servicios comerciales y financieros	165,334,520	52
		261	Pasajes para el interior	1,722,663	11
		261	Pasajes para el interior	742,579	51
		261	Pasajes para el interior	300,000	52

MINISTERIO DE SALUD

ASIGNACIONES PRESUPUESTARIAS POR OBJETO DE GASTO (Córdobas)

TIPO DE GASTO	GRUPO	RENLÓN	CONCEPTO	CRÉDITOS PRESUPUESTARIOS	FTES FINANC.	
<u>GASTO CORRIENTE</u>						
	2	SERVICIOS NO PERSONALES				
		262	Pasajes para el exterior	4,306,204	11	
		262	Pasajes para el exterior	700,000	52	
		263	Viáticos para el interior	153,978,294	11	
		263	Viáticos para el interior	15,432,182	51	
		263	Viáticos para el interior	44,565,811	52	
		264	Viáticos para el exterior	60,230	11	
		264	Viáticos para el exterior	1,800,000	52	
		269	Otros pasajes y viáticos	500,000	52	
		272	Tasas	10,019,251	52	
		291	Servicios de ceremonial y protocolo	1,165,151	11	
		292	Servicios de vigilancia y seguridad	147,508	11	
		293	Servicios de limpieza y fumigación	68,130,872	11	
		293	Servicios de limpieza y fumigación	22,586,363	13	
		299	Otros servicios no personales	14,774,513	11	
	3	MATERIALES Y SUMINISTROS			5,093,843,820	
		311	Alimentos y bebidas para personas	394,913,929	11	
		311	Alimentos y bebidas para personas	12,936,900	51	
		311	Alimentos y bebidas para personas	5,810,028	52	
		314	Productos agroforestales	1,525,540	11	
		315	Madera, corcho y sus manufacturas	738,711	11	
		321	Hilados y telas	112,212,579	11	
		322	Confecciones textiles	23,620,189	11	
		323	Prendas de vestir	12,200,000	52	
		331	Papel	44,404,034	11	
		332	Productos de artes gráficas	78,337,478	11	
		332	Productos de artes gráficas	33,409,610	13	
		332	Productos de artes gráficas	84,707	51	
		332	Productos de artes gráficas	1,200,000	52	
		333	Productos de papel y cartón	12,784,821	11	
		342	Artículos de cuero y calzados	130,358,420	11	
		342	Artículos de cuero y calzados	1,618,160	52	

MINISTERIO DE SALUD

ASIGNACIONES PRESUPUESTARIAS POR OBJETO DE GASTO (Córdobas)

TIPO DE GASTO	GRUPO	RENLÓN	CONCEPTO	CRÉDITOS PRESUPUESTARIOS	FTES FINANC.
<u>GASTO CORRIENTE</u>					
	3	MATERIALES Y SUMINISTROS			
		344	Llantas y neumáticos	19,288,275	11
		351	Productos químicos	237,448,143	11
		352	Productos farmacéuticos y medicinales	1,061,263,887	11
		352	Productos farmacéuticos y medicinales	872,250,000	12
		352	Productos farmacéuticos y medicinales	4,508,023	51
		352	Productos farmacéuticos y medicinales	65,643,894	52
		354	Insecticidas, fungicidas y similares	106,695,712	11
		355	Tintes, pinturas y colorantes	5,566,210	11
		356	Combustibles y lubricantes	548,960,097	11
		356	Combustibles y lubricantes	11,138,878	13
		356	Combustibles y lubricantes	10,176,330	51
		356	Combustibles y lubricantes	39,434,363	52
		358	Productos de material plástico	17,877,906	11
		358	Productos de material plástico	3,504,992	52
		359	Otros productos químicos	8,992,178	11
		369	Otros productos metálicos	8,544,529	11
		391	Útiles de oficina y educacionales	42,109,742	11
		391	Útiles de oficina y educacionales	500,000	51
		391	Útiles de oficina y educacionales	11,745,363	52
		392	Útiles de limpieza y productos sanitarios	47,554,316	11
		392	Útiles de limpieza y productos sanitarios	8,671,682	13
		393	Repuestos y accesorios	45,123,258	11
		393	Repuestos y accesorios	500,000	51
		393	Repuestos y accesorios	7,601,004	52
		394	Útiles deportivos y recreativos	250,294	11
		395	Utensilios de cocina y comedor	4,028,806	11
		396	Instrumental menor médico-quirúrgico y de laboratorio	875,880,603	11
		396	Instrumental menor médico-quirúrgico y de laboratorio	6,334,137	51
		396	Instrumental menor médico-quirúrgico y de laboratorio	130,021,827	52
		397	Accesorios y materiales eléctricos	15,702,465	11
		397	Accesorios y materiales eléctricos	5,500,000	52

MINISTERIO DE SALUD

ASIGNACIONES PRESUPUESTARIAS POR OBJETO DE GASTO (Córdobas)

TIPO DE GASTO	GRUPO	RENLÓN	CONCEPTO	CRÉDITOS PRESUPUESTARIOS	FTES FINANC.
<u>GASTO CORRIENTE</u>					
	3		MATERIALES Y SUMINISTROS		
		399	Material de seguridad	4,871,800	11
	5		TRANSFERENCIAS, SUBSIDIOS Y DONACIONES CORRIENTES	1,340,013,660	
		513	Otras pensiones específicas	55,022,535	11
		514	Becas	861,525,216	11
		515	Gratificaciones y recompensas	149,916,210	11
		515	Gratificaciones y recompensas	3,908,389	52
		532	Transferencias corrientes a instituciones descentralizadas	221,018,376	11
		532	Transferencias corrientes a instituciones descentralizadas	40,000,000	13
		552	Transferencias y donaciones corrientes a organismos internacionales	8,622,934	11
			<u>TOTAL GASTO CORRIENTE</u>	18,735,790,117	
<u>GASTO DE CAPITAL</u>					
	2		SERVICIOS NO PERSONALES	169,211,068	
		241	Estudios, investigaciones y análisis de factibilidad de proyectos de inversión	102,264,139	11
		241	Estudios, investigaciones y análisis de factibilidad de proyectos de inversión	100,000	52
		242	Supervisión de obras	17,318,054	11
		242	Supervisión de obras	6,000,000	12
		242	Supervisión de obras	43,528,875	52
	4		ACTIVOS NO FINANCIEROS	4,450,611,815	
		421	Equipo de oficina	7,517,260	11
		421	Equipo de oficina	20,000,000	13
		421	Equipo de oficina	295,194	51
		421	Equipo de oficina	23,487,920	52
		422	Equipo médico, sanitario y de laboratorio	145,812,381	11
		422	Equipo médico, sanitario y de laboratorio	89,279,386	12
		422	Equipo médico, sanitario y de laboratorio	15,000,000	13
		422	Equipo médico, sanitario y de laboratorio	557,119,627	52
		423	Equipo educacional y recreativo	3,000,000	52
		424	Equipo de transporte, tracción y elevación	7,150,720	52
		425	Equipo de producción	21,793,501	52
		426	Equipo de comunicación y señalización	4,227,932	11
		426	Equipo de comunicación y señalización	5,480,000	52

MINISTERIO DE SALUD

ASIGNACIONES PRESUPUESTARIAS POR OBJETO DE GASTO (Córdobas)

TIPO DE GASTO	GRUPO	REGLÓN	CONCEPTO	CRÉDITOS PRESUPUESTARIOS	FTES FINANC.
<u>GASTO DE CAPITAL</u>					
	4		ACTIVOS NO FINANCIEROS		
		427	Equipo de computación	10,000,000	13
		427	Equipo de computación	8,350,000	52
		428	Herramientas mayores	3,206,891	52
		441	Construcciones y mejoras de bienes de dominio privado	944,816,196	11
		441	Construcciones y mejoras de bienes de dominio privado	995,395,652	12
		441	Construcciones y mejoras de bienes de dominio privado	1,588,679,155	52
			<u>TOTAL GASTO DE CAPITAL</u>	4,619,822,883	
TOTAL MINISTERIO DE SALUD				23,355,613,000	