

# MINISTERIO DE TRANSPORTE E INFRAESTRUCTURA

## ORGANIGRAMA 2024

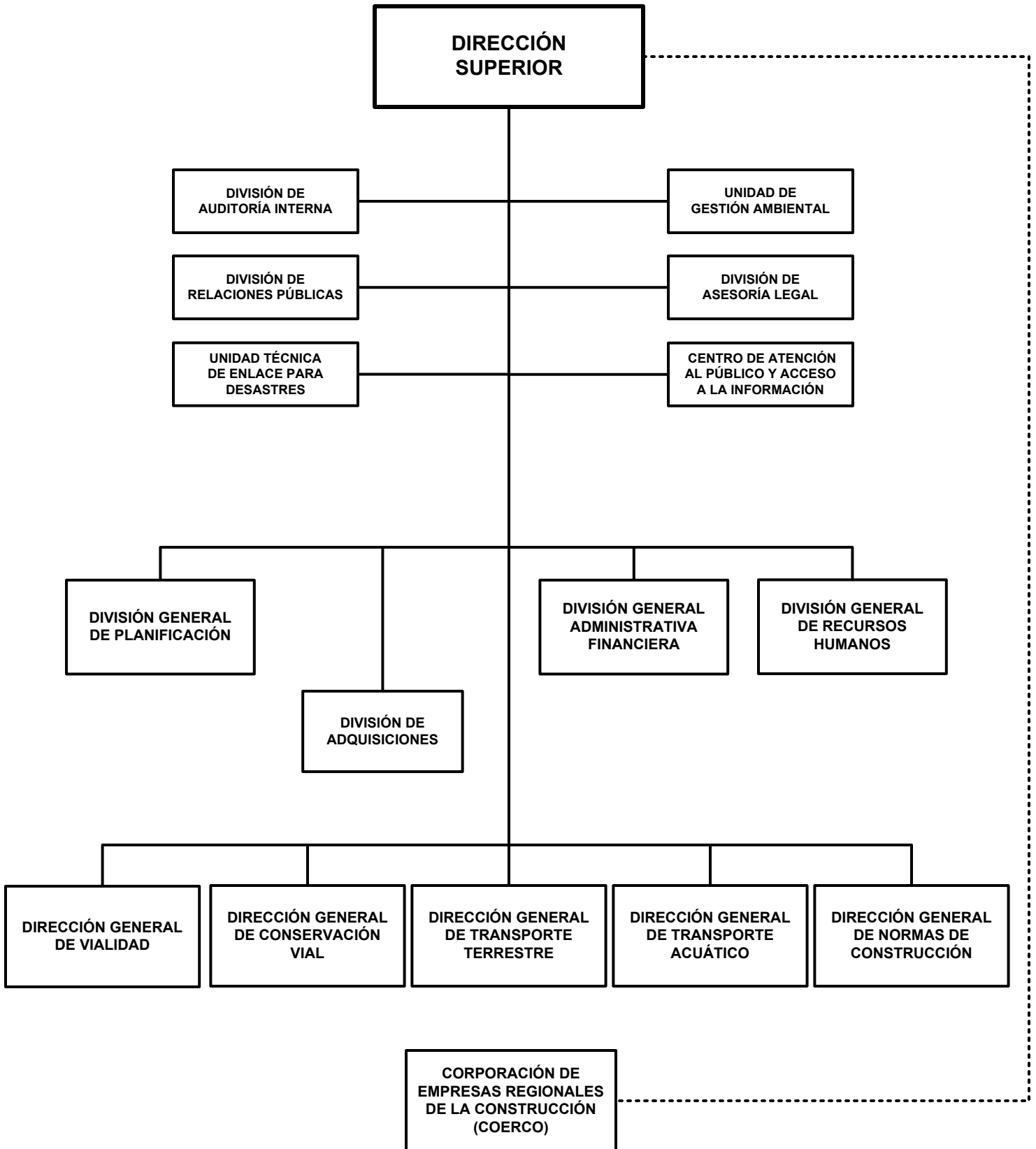

# MINISTERIO DE TRANSPORTE E INFRAESTRUCTURA

## POLÍTICAS INSTITUCIONALES

Mejorar la capacidad vial y el nivel de servicio en las carreteras y caminos, la conectividad entre departamentos, zonas logísticas, pasos fronterizos y regiones con gran potencial turístico y productivo; facilitando así la movilidad y logística del transporte a nivel nacional.

Garantizar la comunicación vial permanente a nivel nacional, mediante el mantenimiento y rehabilitación a la red vial priorizada; y una conexión eficiente con el resto de la región Centroamericana.

Fortalecer las medidas de seguridad vial y los mecanismos de protección de las carreteras y puentes, para reducir la accidentalidad y mitigar los efectos del cambio climático sobre la población que reside en puntos críticos del país.

Regular el transporte de carga permisible que transita por la red vial nacional, con el objetivo de preservar el patrimonio vial. Así como, la regulación del uso del derecho de vía, para garantizar los espacios necesarios de construcción de la infraestructura de carreteras y caminos.

Reforzar el sistema del servicio de transporte público, en las modalidades de servicio terrestre y acuático, con una operación estable e ininterrumpida enfocada especialmente en la calidad, seguridad, sostenibilidad y eficiencia, mediante el cumplimiento del marco regulatorio con planes de inspecciones técnicas y normas de seguridad.

Normar la calidad en la construcción de obras civiles, para contribuir a la reducción de la vulnerabilidad estructural de las edificaciones, ejerciendo un proceso de vigilancia en la calidad de los principales materiales de construcción nacionales e importados.

Fortalecer las competencias técnicas y profesionales de los recursos humanos para desarrollar, identificar e implementar soluciones óptimas que permitan el uso eficiente y transparente de los recursos asignados.

## ASIGNACIONES PRESUPUESTARIAS

El presupuesto de Ministerio de Transporte e Infraestructura asciende a C\$ 13,922,053,000 y su distribución por programa y clasificaciones del gasto se presenta a continuación.

### CLASIFICACIÓN ECONÓMICA POR PROGRAMAS (Córdobas)

PROGRAMA	GASTOS		
	CORRIENTE	CAPITAL	TOTAL
ACTIVIDADES CENTRALES	276,721,762	4,500,000	281,221,762
PROYECTOS CENTRALES	-	7,896,808	7,896,808
NORMACIÓN Y CONTROL DE SERVICIOS DE TRANSPORTE TERRESTRE	72,247,173	-	72,247,173
NORMACIÓN Y CONTROL SERVICIOS, TRANSPORTE ACUÁTICO	32,919,911	-	32,919,911
CONSTRUCCIÓN DE CARRETERAS	28,976,127	11,421,302,395	11,450,278,522
CONSERVACIÓN DE LA RED VIAL	35,299,417	2,011,091,463	2,046,390,880
NORMACIÓN, REGULACIÓN, CONTROL Y ADMINISTRACIÓN VIAL	14,994,560	-	14,994,560
SERVICIOS DE NORMACIÓN, REGULACIÓN Y CONTROL DE LA CONSTRUCCIÓN Y DESARROLLO URBANO	16,103,384	-	16,103,384
<b>TOTAL</b>	<b>477,262,334</b>	<b>13,444,790,666</b>	<b>13,922,053,000</b>
RENTAS DEL TESORO	382,985,000	5,077,401,000	5,460,386,000
RENTAS CON DESTINO ESPECÍFICO	91,629,000	-	91,629,000
PRÉSTAMOS EXTERNOS	2,648,334	8,367,389,666	8,370,038,000

# MINISTERIO DE TRANSPORTE E INFRAESTRUCTURA

## CRÉDITOS PRESUPUESTARIOS POR GRUPO DE GASTO Y PROGRAMAS (Córdoba)

PROGRAMAS	SERVICIOS PERSONALES	SERVICIOS NO PERSONALES	MATERIALES Y SUMINISTROS	BIENES DE USO	TRANSFERENCIAS CORRIENTES	TRANSFERENCIAS DE CAPITAL	OTROS GASTOS	TOTAL
ACTIVIDADES CENTRALES	200,110,088	50,576,898	24,126,776	4,500,000	1,908,000	-	-	281,221,762
PROYECTOS CENTRALES	-	-	-	7,896,808	-	-	-	7,896,808
NORMACIÓN Y CONTROL DE SERVICIOS DE TRANSPORTE TERRESTRE	62,506,985	6,964,400	2,775,788	-	-	-	-	72,247,173
NORMACIÓN Y CONTROL SERVICIOS, TRANSPORTE ACUÁTICO	28,582,555	2,365,233	1,295,393	-	676,730	-	-	32,919,911
CONSTRUCCIÓN DE CARRETERAS	24,937,682	559,229,742	3,919,975	10,862,191,123	-	-	-	11,450,278,522
CONSERVACIÓN DE LA RED VIAL	43,021,462	10,687,790	3,090,165	1,989,591,463	-	-	-	2,046,390,880
NORMACIÓN, REGULACIÓN, CONTROL Y ADMINISTRACIÓN VIAL	10,034,769	4,454,791	505,000	-	-	-	-	14,994,560
SERVICIOS DE NORMACIÓN, REGULACIÓN Y CONTROL DE LA CONSTRUCCIÓN Y DESARROLLO URBANO	14,538,408	1,254,500	310,476	-	-	-	-	16,103,384
<b>TOTAL</b>	<b>383,731,949</b>	<b>635,533,354</b>	<b>36,023,573</b>	<b>12,864,179,394</b>	<b>2,584,730</b>	<b>-</b>	<b>-</b>	<b>13,922,053,000</b>

### DETALLE DE CARGOS

De acuerdo al tipo de función, la distribución de cargos, es el siguiente :

Tipo de Cargos	Cantidad	MONTO ANUAL
Servicios Generales	157	15,279,046
Servicios a la Producción	51	5,364,650
Técnicos Científicos	333	67,252,960
Servicios de Salud	5	564,003
Servicios Administrativos	103	21,367,472
Dirección	155	81,725,809
<b>Total</b>	<b>804</b>	<b>191,553,940</b>

### DESCRIPCIÓN DE PROGRAMAS

#### PROGRAMA 001 : ACTIVIDADES CENTRALES

Brinda apoyo logístico a los otros programas sustantivos del Ministerio, a fin de alcanzar las metas establecidas.

#### PROGRAMA 002 : PROYECTOS CENTRALES

Asegura el desarrollo oportuno de todas las obras realizadas a lo interno del Ministerio, lo que permitirá un mejor desempeño en las actividades diarias.

#### PROGRAMA 011 : NORMACIÓN Y CONTROL DE SERVICIOS DE TRANSPORTE TERRESTRE

Ordena, coordina y controla el transporte terrestre intermunicipal, a través de la formulación de propuestas de políticas, planes, reglamentos, normas y demás disposiciones legales que regulen las operaciones de los prestatarios del sector transporte terrestre, con el objetivo de garantizar un servicio de calidad, cómodo, higiénico y seguro.

#### METAS

Descripción	Unidad de Medida	Cantidad
Certificado de operación y/o permisos provisionales emitidos	Certificado	1,310.0
Inspecciones mecánicas a los vehículos de transporte público terrestre intermunicipal de pasajeros	Inspección	7,610.0

# MINISTERIO DE TRANSPORTE E INFRAESTRUCTURA

## PROGRAMA 012 : NORMACIÓN Y CONTROL SERVICIOS, TRANSPORTE ACUÁTICO

Garantiza la aplicación y cumplimiento de la Ley del Transporte Acuático y sus Normativas, así como la conservación del medio ambiente, mediante la implementación de supervisiones, inspecciones y auditorías; y el control de calidad en la construcción de terminales portuarias.

### METAS

Descripción	Unidad de Medida	Cantidad
Inspecciones de control técnico y de seguridad a embarcaciones nacionales	Inspección	6,052.0
Elaboración de documentos de navegación	Documento	16,615.0

## PROGRAMA 014 : CONSTRUCCIÓN DE CARRETERAS

Administra y supervisa los proyectos de preinversión e inversión en obras viales; caminos, carreteras y puentes, garantizando su ejecución según el tiempo estipulado, costos contratados y calidad esperada.

### METAS

Descripción	Unidad de Medida	Cantidad
Porcentaje de avance en estudios y diseños de proyectos de infraestructura vial y transporte	Porcentaje	61.0
Kilómetros nuevos de carreteras en la red vial pavimentada	Kilometro	157.0
Número de puntos críticos atendidos para mejorar la seguridad vial	Punto crítico	24.0
Metros de construcción, reconstrucción y reemplazo de puentes	Metro	379.0
Porcentaje de avance en la construcción de puentes	Porcentaje	5.0

## PROGRAMA 015 : CONSERVACIÓN DE LA RED VIAL

Implementa y ejecuta actividades necesarias para el mantenimiento y conservación de la red vial nacional, con el objetivo de preservar en gran medida el buen estado del patrimonio vial, priorizando los tramos con mayor deterioro.

### METAS

Descripción	Unidad de Medida	Cantidad
Metros de reparación y mantenimiento de puentes	Metro	609.0
Metros de obras de drenaje menor	Metro	806.0
Kilómetros conservados de la red vial pavimentada no mantenible por el FOMAV	Kilometro	93.0
Kilómetros conservados de la red vial no pavimentada no mantenible por el FOMAV	Kilometro	1,487.0

## PROGRAMA 016 : NORMACIÓN, REGULACIÓN, CONTROL Y ADMINISTRACIÓN VIAL

Recopila, emite, controla y regula las normas, en función de los pesos y dimensiones, conteos volumétricos, seguridad vial y costos de operación de la red vial nacional. De la misma manera, la emisión de datos necesarios que permitan la toma de decisiones asertivas, para lograr una mayor optimización rendimiento del pavimento existente a un costo mínimo para un mantenimiento adecuado.

### METAS

Descripción	Unidad de Medida	Cantidad
Vehículos controlados en básculas	Vehículo	214,460.0

## MINISTERIO DE TRANSPORTE E INFRAESTRUCTURA

### PROGRAMA 017 : SERVICIOS DE NORMACIÓN, REGULACIÓN Y CONTROL DE LA CONSTRUCCIÓN Y DESARROLLO URBANO

Propone y actualiza Anteproyectos de Ley, Reglamentos y Normas Técnicas que regulen las actividades de diseño, construcción y desarrollo urbano. Asimismo, controla la calidad de los materiales nacionales e importados y las nuevas tecnologías de construcción a nivel nacional; regula el ejercicio de las empresas consultoras y constructoras por medio de la entrega de la licencia de operación.

#### METAS

Descripción	Unidad de Medida	Cantidad
Pruebas de laboratorio para materiales de construcción, suelos y mezclas asfálticas	Prueba	3,500.0
Licencias de operación y constancias de operación para empresas constructoras y consultoras	Licencia	1,900.0

### DETALLE DE GASTO DE CAPITAL (PROYECTOS Y OTROS) (Córdobas)

NOMBRE Y FUENTE DE FINANCIAMIENTO	ASIGNACIÓN 2024
<b>PROYECTO</b>	<b>13,440,290,666</b>
<b>PROGRAMA 002 : PROYECTOS CENTRALES</b>	
<b>CONSTRUCCIÓN Y EQUIPAMIENTO DEL TALLER DE MECÁNICA AUTOMOTRIZ DEL MTI</b>	<b>7,896,808</b>
Rentas del Tesoro	7,896,808
<b>PROGRAMA 014 : CONSTRUCCIÓN DE CARRETERAS</b>	
<b>MEJORAMIENTO DEL CAMINO SAN FRANCISCO LIBRE - LOS ZARZALES</b>	<b>13,434,144</b>
Rentas del Tesoro	1,075,580
Préstamos Externos, Banco Centroamericano de Integración Económica	12,358,564
<b>MEJORAMIENTO DE LA CARRETERA ROSITA-BONANZA</b>	<b>54,915,968</b>
Rentas del Tesoro	49,196,335
Préstamos Externos, Banco Centroamericano de Integración Económica	5,719,633
<b>MEJORAMIENTO DEL CAMINO EMPALME ESQUIPULAS - EMPALME SAN DIONISIO</b>	<b>2,520,545</b>
Rentas del Tesoro	328,767
Préstamos Externos, Banco Centroamericano de Integración Económica	2,191,778
<b>CONSTRUCCIÓN DE OBRAS DE SEGURIDAD VIAL EN LAS CARRETERAS DE NICARAGUA</b>	<b>55,000,000</b>
Rentas del Tesoro	55,000,000
<b>CONSTRUCCIÓN DE LA CARRETERA TICUANTEPE - SANTO DOMINGO - SAN JUDAS - NEJAPA</b>	<b>330,982,158</b>
Rentas del Tesoro	221,133,764
Préstamos Externos, Fondo de Cooperación para el Desarrollo Económico	109,848,394
<b>MEJORAMIENTO DEL CAMINO EL JÍCARO - MURRA EN EL DEPARTAMENTO DE NUEVA SEGOVIA</b>	<b>43,293,656</b>
Rentas del Tesoro	261,211
Préstamos Externos, Banco Centroamericano de Integración Económica	43,032,445
<b>MEJORAMIENTO DEL CAMINO LA CALAMIDAD - EMPALME MASIGÜE</b>	<b>150,490,538</b>
Rentas del Tesoro	5,162,351
Préstamos Externos, Banco Centroamericano de Integración Económica	145,328,187
<b>CONSTRUCCIÓN DEL PUENTE MULUKUKÚ</b>	<b>83,959,487</b>
Préstamos Externos, Agencia de Cooperación Internacional del Japón	83,959,487
<b>MEJORAMIENTO DE LA CARRETERA ROSITA- PUERTO CABEZAS EN LA REGIÓN AUTÓNOMA DE LA COSTA CARIBE NORTE</b>	<b>543,342,105</b>
Rentas del Tesoro	18,093,364
Préstamos Externos, Banco Centroamericano de Integración Económica	525,248,741

# MINISTERIO DE TRANSPORTE E INFRAESTRUCTURA

## DETALLE DE GASTO DE CAPITAL (PROYECTOS Y OTROS)

(Córdoba)

NOMBRE Y FUENTE DE FINANCIAMIENTO	ASIGNACIÓN 2024
<b>MEJORAMIENTO DEL CAMINO LA ESPERANZA - WAPÍ - EL TORTUGUERO</b>	<b>1,325,078,539</b>
Rentas del Tesoro	39,532,196
Préstamos Externos, Banco Centroamericano de Integración Económica	1,285,546,343
<b>MEJORAMIENTO DEL CAMINO ESTELÍ-EL ACEITUNO-EL SAUCE</b>	<b>32,590,769</b>
Rentas del Tesoro	1,236,219
Préstamos Externos, Banco Centroamericano de Integración Económica	31,354,550
<b>MEJORAMIENTO DEL CAMINO OCHOMOGO-LAS SALINAS ENTRE LOS MUNICIPIOS DE NANDAIME Y TOLA</b>	<b>87,154,643</b>
Rentas del Tesoro	611,095
Préstamos Externos, Fondo de la Organización de los Países Exportadores de Petróleo para el Desarrollo Internacional	86,543,548
<b>CONSTRUCCIÓN DE LA CARRETERA LITORAL DEL PACÍFICO ENTRE LOS DEPARTAMENTOS DE MANAGUA, CARAZO Y RIVAS</b>	<b>4,046,023,202</b>
Rentas del Tesoro	290,234,531
Préstamos Externos, Banco Centroamericano de Integración Económica	3,755,788,671
<b>MEJORAMIENTO DEL CAMINO VILLA SANDINO-LA CAMPANA EN EL DEPARTAMENTO DE CHONTALES</b>	<b>1,690,544</b>
Rentas del Tesoro	1,690,544
<b>CONSTRUCCIÓN DE LA CIRCUNVALACIÓN DE LA CIUDAD DE CORINTO</b>	<b>827,143,204</b>
Rentas del Tesoro	3,501,919
Préstamos Externos, Banco Centroamericano de Integración Económica	823,641,285
<b>REEMPLAZO DEL PUENTE SAPOA SOBRE LA CARRETERA SAPOA - CÁRDENAS - COLÓN</b>	<b>210,000,000</b>
Rentas del Tesoro	210,000,000
<b>REHABILITACIÓN DEL PUENTE RÍO MICO SOBRE LA CARRETERA JUIGALPA - EL RAMA</b>	<b>65,000,000</b>
Rentas del Tesoro	65,000,000
<b>MEJORAMIENTO DE CAMINOS CON ADOQUÍN</b>	<b>225,000,000</b>
Rentas del Tesoro	225,000,000
<b>MEJORAMIENTO DE LA CARRETERA SIUNA – ROSITA</b>	<b>208,175,955</b>
Rentas del Tesoro	1,840,172
Préstamos Externos, Banco Centroamericano de Integración Económica	206,335,783
<b>MEJORAMIENTO DE LA CARRETERA EMPALME COSIGÜINA – POTOSÍ EN EL MUNICIPIO DE EL VIEJO</b>	<b>4,257,831</b>
Rentas del Tesoro	555,370
Préstamos Externos, Banco Centroamericano de Integración Económica	3,702,461
<b>AMPLIACIÓN DE LA CARRETERA TIPITAPA - SAN BENITO</b>	<b>202,414,856</b>
Rentas del Tesoro	118,447,421
Préstamos Externos, Banco Centroamericano de Integración Económica	83,967,435
<b>AMPLIACIÓN DE LA CARRETERA EMPALME LAS FLORES - CATARINA - GUANACASTE</b>	<b>248,944,926</b>
Rentas del Tesoro	245,727,219
Préstamos Externos, Banco Centroamericano de Integración Económica	3,217,707
<b>MEJORAMIENTO DEL CAMINO CUAPA - LA LIBERTAD EN EL DEPARTAMENTO DE CHONTALES</b>	<b>474,986,448</b>
Rentas del Tesoro	201,524,644
Préstamos Externos, Banco Centroamericano de Integración Económica	273,461,804
<b>MEJORAMIENTO DEL CAMINO EMPALME WANAWANA - SAN PEDRO DEL NORTE EN EL MUNICIPIO DE BOCANA DE PAIWAS</b>	<b>566,032,016</b>
Rentas del Tesoro	70,110,754
Préstamos Externos, Banco Centroamericano de Integración Económica	495,921,262

# MINISTERIO DE TRANSPORTE E INFRAESTRUCTURA

## DETALLE DE GASTO DE CAPITAL (PROYECTOS Y OTROS)

(Córdoba)

<b>NOMBRE Y FUENTE DE FINANCIAMIENTO</b>	<b>ASIGNACIÓN 2024</b>
<b>MEJORAMIENTO DEL CAMINO MURRA - WIWILÍ EN EL DEPARTAMENTO DE NUEVA SEGOVIA</b>	<b>3,355,902</b>
Rentas del Tesoro	3,355,902
<b>MEJORAMIENTO DEL CAMINO TOTOGALPA - EL CUJE - TELPANECA EN EL DEPARTAMENTO DE MADRIZ</b>	<b>7,923,387</b>
Rentas del Tesoro	7,923,387
<b>MEJORAMIENTO DEL CAMINO EMPALME MECHAPA - PUNTA ÑATA EN EL MUNICIPIO DE EL VIEJO</b>	<b>1,331,028</b>
Rentas del Tesoro	1,331,028
<b>MEJORAMIENTO DEL CAMINO EL CONGO - EL LIMONAL - PUERTO MORAZÁN EN EL DEPARTAMENTO DE CHINANDEGA</b>	<b>983,506</b>
Rentas del Tesoro	983,506
<b>CONSTRUCCIÓN DE LA CARRETERA COSTANERA MANAGUA (LOS BRASILES - ROTONDA LAS MERCEDES)</b>	<b>10,061,444</b>
Rentas del Tesoro	10,061,444
<b>MEJORAMIENTO DEL CAMINO LA PAZ CARAZO - SAN PEDRO - NIQUINOHOMO</b>	<b>1,269,324</b>
Rentas del Tesoro	1,269,324
<b>MEJORAMIENTO DEL CAMINO MASATEPE - VENECIA - NINDIRI EN EL DEPARTAMENTO DE MASAYA</b>	<b>1,619,126</b>
Rentas del Tesoro	1,619,126
<b>AMPLIACIÓN DE LA CARRETERA EMPALME SAN BENITO - EMPALME BOACO - JUIGALPA</b>	<b>9,508,762</b>
Rentas del Tesoro	9,508,762
<b>MEJORAMIENTO DE LA CARRETERA CUYALÍ - PANTASMA EN EL DEPARTAMENTO DE JINOTEGA</b>	<b>3,179,607</b>
Rentas del Tesoro	3,179,607
<b>REHABILITACIÓN DE LA CARRETERA MATAGALPA - EMPALME SAN FRANCISCO - LA DALIA</b>	<b>3,360,750</b>
Rentas del Tesoro	3,360,750
<b>AMPLIACIÓN DE LA CARRETERA LA CURVA - MUELLE DE LOS BUEYES - EL RAMA</b>	<b>4,175,005</b>
Rentas del Tesoro	4,175,005
<b>MEJORAMIENTO DE LA CARRETERA JUIGALPA - LA CURVA EN EL DEPARTAMENTO DE CHONTALES</b>	<b>21,325,229</b>
Rentas del Tesoro	21,325,229
<b>MEJORAMIENTO DEL CAMINO TISMA - PASO PANALOYA</b>	<b>4,351,575</b>
Rentas del Tesoro	4,351,575
<b>MEJORAMIENTO DE LA CARRETERA EL GUAYACÁN - JINOTEGA</b>	<b>6,437,752</b>
Rentas del Tesoro	6,437,752
<b>REEMPLAZO DEL PUENTE SANTA ROSA DEL PEÑÓN SOBRE EL TRAMO EMPALME SANTA ROSA - SANTA ROSA DEL PEÑÓN</b>	<b>35,000,000</b>
Rentas del Tesoro	35,000,000
<b>AMPLIACIÓN DE LA CARRETERA ESTELÍ - PUESTOS FRONTERIZOS LAS MANOS - EL ESPINO</b>	<b>9,400,002</b>
Rentas del Tesoro	9,400,002
<b>MEJORAMIENTO DEL CAMINO VILLANUEVA - ACHUAPA - EMPALME LA ACEITUNA</b>	<b>2,877,628</b>
Rentas del Tesoro	2,877,628
<b>MEJORAMIENTO DEL CAMINO EMPALME LA TRANQUERA - PUEBLO NUEVO ENTRE LOS MUNICIPIOS DE SAN JUAN LIMAY Y PUEBLO NUEVO</b>	<b>391,648,676</b>
Rentas del Tesoro	1,427,088
Préstamos Externos, Fondo de la Organización de los Países Exportadores de Petróleo para el Desarrollo Internacional	390,221,588
<b>REEMPLAZO DEL PUENTE EL PASLE EN EL MUNICIPIO DE CIUDAD DARIO</b>	<b>110,000,000</b>
Rentas del Tesoro	110,000,000
<b>REEMPLAZO DEL PUENTE PUEBLO NUEVO EN EL MUNICIPIO DE EL CUÁ</b>	<b>80,000,000</b>
Rentas del Tesoro	80,000,000

# MINISTERIO DE TRANSPORTE E INFRAESTRUCTURA

## DETALLE DE GASTO DE CAPITAL (PROYECTOS Y OTROS)

(Córdoba)

NOMBRE Y FUENTE DE FINANCIAMIENTO	ASIGNACIÓN 2024
<b>REEMPLAZO DEL PUENTE SALTO GRANDE EN EL MUNICIPIO DE MUELLE DE LOS BUEYES</b>	<b>170,000,000</b>
Rentas del Tesoro	170,000,000
<b>REEMPLAZO DEL PUENTE EL COYOLAR SOBRE EL TRAMO DE CARRETERA LA TRINIDAD - POCHOMIL VIEJO</b>	<b>120,000,000</b>
Rentas del Tesoro	120,000,000
<b>MEJORAMIENTO DE CAMINOS CON CONCRETO HIDRÁULICO</b>	<b>541,609,767</b>
Rentas del Tesoro	541,609,767
<b>MEJORAMIENTO DE LA CARRETERA EMPALME IZAPA - EMPALME SANTA RITA - TICOMO</b>	<b>16,129,752</b>
Rentas del Tesoro	16,129,752
<b>MEJORAMIENTO DEL TRAMO DE CARRETERA ROTONDA CENTROAMERICA - ROTONDA TICUANTEPE</b>	<b>3,236,957</b>
Rentas del Tesoro	3,236,957
<b>MEJORAMIENTO DE LA CIRCUNVALACIÓN DE MASAYA</b>	<b>2,326,709</b>
Rentas del Tesoro	2,326,709
<b>MEJORAMIENTO DEL CAMINO LA MARAÑOSA (EMPALME EL SUBTERRÁNEO) - EL CUÁ - EL TABACO - EL COMEJÉN</b>	<b>10,061,443</b>
Rentas del Tesoro	10,061,443
<b>MEJORAMIENTO DE LA CARRETERA EMPALME SAN FRANCISCO - MUY MUY</b>	<b>13,740,159</b>
Rentas del Tesoro	13,740,159
<b>MEJORAMIENTO DE LA CARRETERA EMPALME LÓVAGO - PUENTE SANTA FE</b>	<b>33,957,371</b>
Rentas del Tesoro	33,957,371
<b>PROGRAMA 015 : CONSERVACIÓN DE LA RED VIAL</b>	
<b>REVESTIMIENTO DE CARRETERAS</b>	<b>370,000,000</b>
Rentas del Tesoro	370,000,000
<b>REHABILITACIÓN DE CAMINOS INTERMUNICIPALES</b>	<b>1,243,377,730</b>
Rentas del Tesoro	1,243,377,730
<b>DRENAJE DE CAMINOS Y CARRETERAS</b>	<b>397,713,733</b>
Rentas del Tesoro	397,713,733
<b>OTROS</b>	<b>4,500,000</b>
<b>PROGRAMA 001 : ACTIVIDADES CENTRALES</b>	
<b>EQUIPO DE OFICINA</b>	<b>4,500,000</b>
Rentas del Tesoro	4,500,000
<b>TOTAL</b>	<b>13,444,790,666</b>
Rentas del Tesoro	5,077,401,000
Préstamos Externos	8,367,389,666

# MINISTERIO DE TRANSPORTE E INFRAESTRUCTURA

## ASIGNACIONES PRESUPUESTARIAS POR OBJETO DE GASTO (Córdobas)

TIPO DE GASTO	GRUPO	RENLÓN	CONCEPTO	CRÉDITOS PRESUPUESTARIOS	FTES FINANC.
<b><u>GASTO CORRIENTE</u></b>					
	<b>1</b>		<b>SERVICIOS PERSONALES</b>	<b>366,016,425</b>	
		111	Salarios de personal permanente	172,947,964	11
		111	Salarios de personal permanente	18,605,976	13
		112	Décimo tercer mes personal permanente	15,779,036	11
		112	Décimo tercer mes personal permanente	1,713,936	13
		113	Aporte patronal personal permanente	44,478,000	11
		113	Aporte patronal personal permanente	5,320,000	13
		114	Horas extras personal permanente	8,742,596	11
		114	Horas extras personal permanente	3,165,000	13
		116	Retribución por antigüedad	18,716,000	11
		116	Retribución por antigüedad	1,959,000	13
		119	Otras retribuciones adicionales al personal permanente	12,576,000	11
		119	Otras retribuciones adicionales al personal permanente	1,366,000	13
		121	Salarios de personal transitorio	617,000	11
		121	Salarios de personal transitorio	13,276,000	13
		124	Jornales	685,000	13
		126	Décimo tercer mes personal no permanente	51,000	11
		126	Décimo tercer mes personal no permanente	1,106,000	13
		127	Aporte patronal personal no permanente	140,000	11
		127	Aporte patronal personal no permanente	3,138,000	13
		128	Horas extras personal transitorio	803,000	13
		129	Otras retribuciones adicionales personal no permanente	41,000	11
		129	Otras retribuciones adicionales personal no permanente	882,000	13
		143	Indemnización por cese de funciones	1,323,000	11
		144	Beneficios sociales al trabajador	18,900,000	11
		144	Beneficios sociales al trabajador	11,991,246	13
		149	Otros beneficios y compensaciones	2,789,404	11
		151	Aporte patronal al INATEC	3,800,000	11
		151	Aporte patronal al INATEC	1,104,267	13
	<b>2</b>		<b>SERVICIOS NO PERSONALES</b>	<b>72,637,606</b>	
		211	Agua y alcantarillado	459,000	11
		212	Energía eléctrica	18,345,000	11

# MINISTERIO DE TRANSPORTE E INFRAESTRUCTURA

## ASIGNACIONES PRESUPUESTARIAS POR OBJETO DE GASTO (Córdobas)

TIPO DE GASTO	GRUPO	RENGLÓN	CONCEPTO	CRÉDITOS PRESUPUESTARIOS	FTES FINANC.
<b><u>GASTO CORRIENTE</u></b>					
	<b>2</b>	<b>SERVICIOS NO PERSONALES</b>			
		212	Energía eléctrica	1,500,000	13
		213	Telefonía	2,073,600	11
		214	Internet	2,084,000	11
		215	Televisión y cable	41,000	11
		222	Arrendamientos de edificios y viviendas	3,573,378	11
		231	Mantenimiento y reparación de edificios y viviendas	3,100,000	11
		231	Mantenimiento y reparación de edificios y viviendas	634,726	13
		234	Mantenimiento y reparación de equipos de transporte, tracción y elevación	400,000	11
		234	Mantenimiento y reparación de equipos de transporte, tracción y elevación	1,776,306	13
		235	Mantenimiento y reparación de equipos de computación	70,000	11
		236	Mantenimiento y reparación de equipos de oficina	3,889,820	11
		236	Mantenimiento y reparación de equipos de oficina	876,589	13
		239	Mantenimiento y reparación de otras maquinarias y equipos	735,200	11
		239	Mantenimiento y reparación de otras maquinarias y equipos	717,290	13
		243	Servicios profesionales especializados	1,487,071	11
		243	Servicios profesionales especializados	603,175	13
		243	Servicios profesionales especializados	2,648,334	52
		253	Servicios de imprenta, publicaciones y reproducciones	614,915	11
		253	Servicios de imprenta, publicaciones y reproducciones	2,001,247	13
		261	Pasajes para el interior	70,000	11
		262	Pasajes para el exterior	1,104,000	11
		262	Pasajes para el exterior	50,000	13
		263	Viáticos para el interior	10,733,587	11
		263	Viáticos para el interior	11,785,962	13
		264	Viáticos para el exterior	552,000	11
		264	Viáticos para el exterior	213,910	13
		271	Impuestos	21,000	13
		293	Servicios de limpieza y fumigación	110,000	11
		299	Otros servicios no personales	181,058	11
		299	Otros servicios no personales	185,438	13

# MINISTERIO DE TRANSPORTE E INFRAESTRUCTURA

## ASIGNACIONES PRESUPUESTARIAS POR OBJETO DE GASTO (Córdobas)

TIPO DE GASTO	GRUPO	RENLÓN	CONCEPTO	CRÉDITOS PRESUPUESTARIOS	FTES FINANC.
<b><u>GASTO CORRIENTE</u></b>					
	<b>3</b>		<b>MATERIALES Y SUMINISTROS</b>	<b>36,023,573</b>	
		311	Alimentos y bebidas para personas	1,995,542	11
		311	Alimentos y bebidas para personas	486,218	13
		322	Confecciones textiles	139,200	11
		331	Papel	1,252,000	11
		331	Papel	1,645,165	13
		332	Productos de artes gráficas	685,000	11
		333	Productos de papel y cartón	129,520	11
		333	Productos de papel y cartón	41,788	13
		336	Especies, timbres y valores	37,960	11
		344	Llantas y neumáticos	1,431,000	11
		344	Llantas y neumáticos	494,109	13
		355	Tintes, pinturas y colorantes	3,555,340	11
		356	Combustibles y lubricantes	16,736,406	11
		356	Combustibles y lubricantes	2,020,626	13
		364	Herramientas menores	590,000	11
		369	Otros productos metálicos	380,500	11
		391	Útiles de oficina y educacionales	950,400	11
		392	Útiles de limpieza y productos sanitarios	268,447	11
		392	Útiles de limpieza y productos sanitarios	105,312	13
		393	Repuestos y accesorios	1,970,505	11
		393	Repuestos y accesorios	488,683	13
		397	Accesorios y materiales eléctricos	430,551	11
		397	Accesorios y materiales eléctricos	189,301	13
	<b>5</b>		<b>TRANSFERENCIAS, SUBSIDIOS Y DONACIONES CORRIENTES</b>	<b>2,584,730</b>	
		514	Becas	48,000	11
		552	Transferencias y donaciones corrientes a organismos internacionales	1,860,000	11
		552	Transferencias y donaciones corrientes a organismos internacionales	676,730	13
			<b><u>TOTAL GASTO CORRIENTE</u></b>	<b>477,262,334</b>	

# MINISTERIO DE TRANSPORTE E INFRAESTRUCTURA

## ASIGNACIONES PRESUPUESTARIAS POR OBJETO DE GASTO (Córdobas)

TIPO DE GASTO	GRUPO	RENGLÓN	CONCEPTO	CRÉDITOS PRESUPUESTARIOS	FTES FINANC.
<b><u>GASTO DE CAPITAL</u></b>					
	<b>1</b>		<b>SERVICIOS PERSONALES</b>	<b>17,715,524</b>	
		121	Salarios de personal transitorio	10,283,220	11
		126	Décimo tercer mes personal no permanente	848,848	11
		127	Aporte patronal personal no permanente	2,541,518	11
		128	Horas extras personal transitorio	2,700,501	11
		143	Indemnización por cese de funciones	1,085,515	11
		144	Beneficios sociales al trabajador	20,524	11
		151	Aporte patronal al INATEC	235,398	11
	<b>2</b>		<b>SERVICIOS NO PERSONALES</b>	<b>562,895,748</b>	
		241	Estudios, investigaciones y análisis de factibilidad de proyectos de inversión	172,302,962	11
		242	Supervisión de obras	44,251,452	11
		242	Supervisión de obras	337,300,894	52
		263	Viáticos para el interior	9,040,440	11
	<b>4</b>		<b>ACTIVOS NO FINANCIEROS</b>	<b>12,864,179,394</b>	
		411	Tierras y terrenos	524,673,589	11
		421	Equipo de oficina	4,500,000	11
		424	Equipo de transporte, tracción y elevación	3,006,760	11
		425	Equipo de producción	3,288,015	11
		428	Herramientas mayores	1,602,033	11
		442	Construcciones y mejoras de bienes de dominio público	4,297,020,225	11
		442	Construcciones y mejoras de bienes de dominio público	8,030,088,772	52
			<b><u>TOTAL GASTO DE CAPITAL</u></b>	<b>13,444,790,666</b>	
<b>TOTAL MINISTERIO DE TRANSPORTE E INFRAESTRUCTURA</b>				<b>13,922,053,000</b>	