

PRESIDENCIA DE LA REPÚBLICA

ORGANIGRAMA 2024

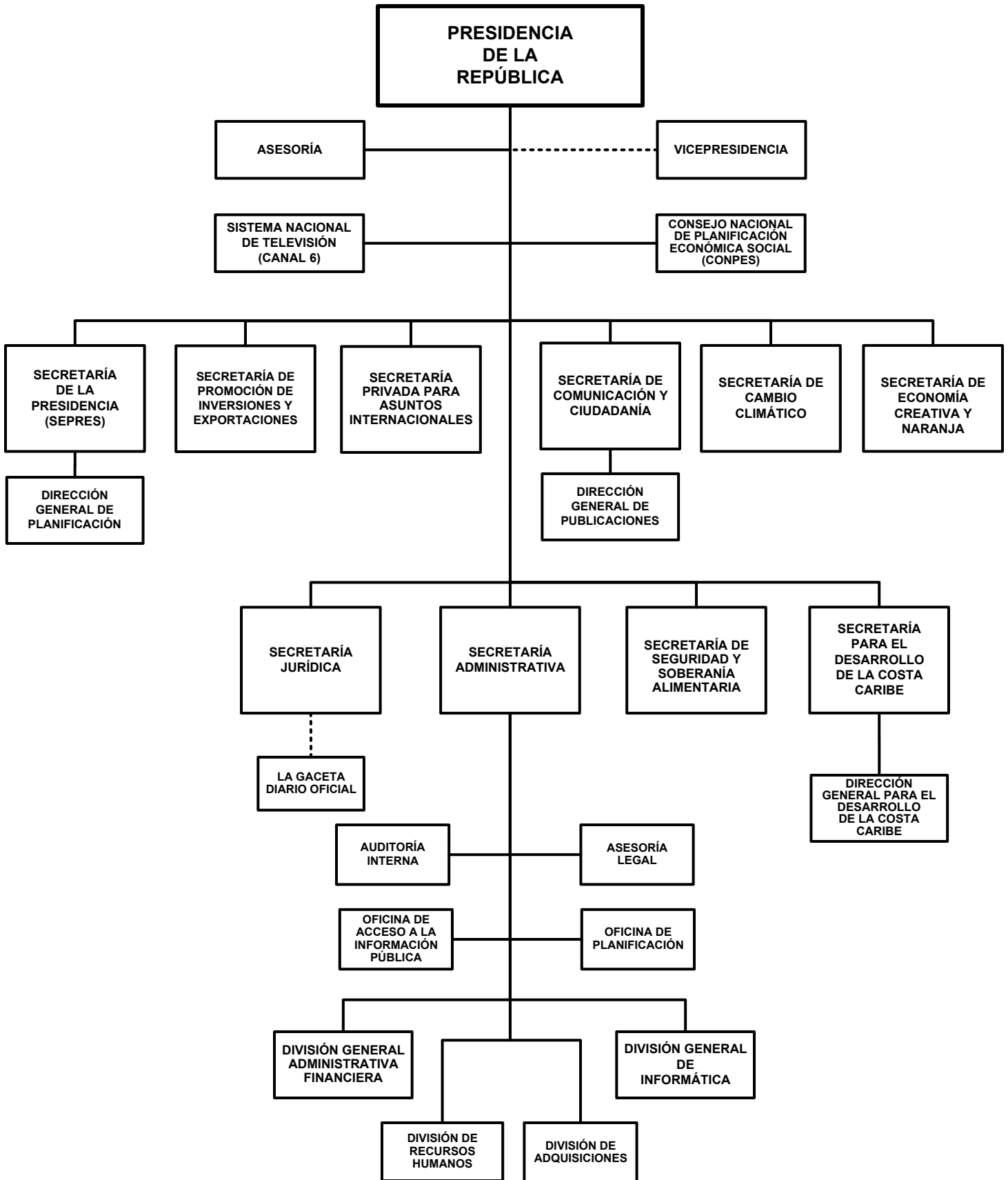

PRESIDENCIA DE LA REPÚBLICA

POLITICA INSTITUCIONAL

Dirigir y coordinar las Políticas del Gobierno de Reconciliación y Unidad Nacional, de acuerdo al Plan Nacional de Lucha Contra la Pobreza y para el Desarrollo Humano (PNLCP-DH 2022-2026), promoviendo un desarrollo económico social integral sostenido, cuyo pilar fundamental es la generación de riquezas y reducción de la pobreza, con participación ciudadana.

Impulsar y promover la integración y comunicación entre el gobierno, autoridades regionales y líderes indígenas de la Costa Caribe, para fortalecer su autonomía y su identidad étnica.

Coordinar y dirigir de forma eficiente y transparente el uso de los recursos presupuestarios que permitan agilizar de forma fluida las transacciones de la institución.

ASIGNACIONES PRESUPUESTARIAS

El presupuesto de Presidencia de la República asciende a C\$ 504,359,088 y su distribución por programa y clasificaciones del gasto se presenta a continuación.

CLASIFICACIÓN ECONÓMICA POR PROGRAMAS (Córdobas)

PROGRAMA	GASTOS		
	CORRIENTE	CAPITAL	TOTAL
SECRETARÍA ADMINISTRATIVA DE LA PRESIDENCIA	164,015,787	2,500,000	166,515,787
DESPACHO DE LA PRESIDENCIA	259,155,356	-	259,155,356
SECRETARÍA DE LA PRESIDENCIA	43,458,142	5,473,088	48,931,230
VICEPRESIDENCIA DE LA REPÚBLICA	29,756,715	-	29,756,715
TOTAL	496,386,000	7,973,088	504,359,088
RENTAS DEL TESORO	496,386,000	7,973,088	504,359,088

CRÉDITOS PRESUPUESTARIOS POR GRUPO DE GASTO Y PROGRAMAS (Córdobas)

PROGRAMAS	SERVICIOS PERSONALES	SERVICIOS NO PERSONALES	MATERIALES Y SUMINISTROS	BIENES DE USO	TRANSFERENCIAS CORRIENTES	TRANSFERENCIAS DE CAPITAL	OTROS GASTOS	TOTAL
SECRETARÍA ADMINISTRATIVA DE LA PRESIDENCIA	93,923,742	40,155,537	29,936,508	2,500,000	-	-	-	166,515,787
DESPACHO DE LA PRESIDENCIA	180,366,249	39,636,499	11,709,958	-	27,442,650	-	-	259,155,356
SECRETARÍA DE LA PRESIDENCIA	38,090,380	2,724,845	2,642,917	5,473,088	-	-	-	48,931,230
VICEPRESIDENCIA DE LA REPÚBLICA	27,953,822	1,802,893	-	-	-	-	-	29,756,715
TOTAL	340,334,193	84,319,774	44,289,383	7,973,088	27,442,650	-	-	504,359,088

DETALLE DE CARGOS

De acuerdo al tipo de función, la distribución de cargos, es el siguiente :

Tipo de Cargos	Cantidad	MONTO ANUAL
Servicios Administrativos	70	24,712,356
Técnicos Científicos	199	70,364,829
Docentes	11	1,584,481
Dirección	108	90,769,886
Servicios a la Producción	20	3,312,057
Servicios Generales	117	16,808,635
Total	525	207,552,244

PRESIDENCIA DE LA REPÚBLICA

DESCRIPCIÓN DE PROGRAMAS

PROGRAMA 001 : SECRETARÍA ADMINISTRATIVA DE LA PRESIDENCIA

Organiza, dirige y brinda apoyo administrativo y financiero a los demás programas de la institución, para contribuir al alcance de los objetivos previstos en cada uno de ellos. Implementa sistemas de gestión proactivos acorde con los lineamientos del Plan Nacional de Lucha Contra la Pobreza y para el Desarrollo Humano (PNLCP-DH 2022-2026).

PROGRAMA 011 : DESPACHO DE LA PRESIDENCIA

Organiza y dirige el Gobierno de Reconciliación y Unidad Nacional. Dicta decretos ejecutivos en materia administrativa; dirige las relaciones institucionales de la República y la economía del país; determina la Política y el Programa Económico y Social orientado a promover las inversiones y combatir la pobreza con participación ciudadana; negocia, celebra y firma los tratados y convenios; supervisa los asuntos administrativos y financieros de la Presidencia de la República y demás instrumentos que establece la Constitución Política de la República de Nicaragua.

PROGRAMA 012 : SECRETARÍA DE LA PRESIDENCIA

Dirige y coordina los mecanismos de comunicación entre el Presidente de la República, Ministros, Presidentes o Directores de Entes Descentralizados; los Poderes del Estado, Entes Autónomos, Gobiernos Municipales, Regionales y Territoriales. Asiste al Presidente en los actos de Gobierno. Consulta con las instancias globalistas y sectoriales el Plan Nacional de Lucha Contra la Pobreza y para el Desarrollo Humano (PNLCP-DH 2022-2026), para la aprobación del Presidente de la República.

PROGRAMA 017 : VICEPRESIDENCIA DE LA REPÚBLICA

Desempeña las funciones que señala la Constitución Política en su Artículo N°. 145, y las que delegue el Presidente de la República directamente o a través de la Ley.

DETALLE DE GASTO DE CAPITAL (PROYECTOS Y OTROS) (Córdobas)

NOMBRE Y FUENTE DE FINANCIAMIENTO	ASIGNACIÓN 2024
OTROS	7,973,088
PROGRAMA 001 : SECRETARÍA ADMINISTRATIVA DE LA PRESIDENCIA	
EQUIPO DE OFICINA	531,859
Rentas del Tesoro	531,859
EQUIPO EDUCACIONAL Y RECREATIVO	93,246
Rentas del Tesoro	93,246
EQUIPO DE TRANSPORTE, TRACCIÓN Y ELEVACIÓN	27,169
Rentas del Tesoro	27,169
EQUIPO DE PRODUCCIÓN	108,453
Rentas del Tesoro	108,453
EQUIPO DE COMUNICACIÓN Y SEÑALIZACIÓN	1,158,273
Rentas del Tesoro	1,158,273
EQUIPO DE COMPUTACIÓN	566,000
Rentas del Tesoro	566,000

PRESIDENCIA DE LA REPÚBLICA

DETALLE DE GASTO DE CAPITAL (PROYECTOS Y OTROS) (Córdobas)

NOMBRE Y FUENTE DE FINANCIAMIENTO	ASIGNACIÓN 2024
OTROS	7,973,088
PROGRAMA 001 : SECRETARÍA ADMINISTRATIVA DE LA PRESIDENCIA	
HERRAMIENTAS MAYORES	15,000
Rentas del Tesoro	15,000
PROGRAMA 012 : SECRETARÍA DE LA PRESIDENCIA	
EQUIPO DE TRANSPORTE, TRACCIÓN Y ELEVACIÓN	5,473,088
Rentas del Tesoro	5,473,088
TOTAL	7,973,088
Rentas del Tesoro	7,973,088

ASIGNACIONES PRESUPUESTARIAS POR OBJETO DE GASTO (Córdobas)

TIPO DE GASTO	GRUPO	RENGLÓN	CONCEPTO	CRÉDITOS PRESUPUESTARIOS	FTES FINANC.
<u>GASTO CORRIENTE</u>					
	1	SERVICIOS PERSONALES		340,334,193	
		111	Salarios de personal permanente	207,552,244	11
		112	Décimo tercer mes personal permanente	18,405,679	11
		113	Aporte patronal personal permanente	49,695,335	11
		116	Retribución por antigüedad	13,795,910	11
		119	Otras retribuciones adicionales al personal permanente	14,784,151	11
		144	Beneficios sociales al trabajador	14,996,208	11
		151	Aporte patronal al INATEC	4,781,430	11
		199	Otros servicios personales	16,323,236	11
	2	SERVICIOS NO PERSONALES		84,319,774	
		211	Agua y alcantarillado	4,346,947	11
		212	Energía eléctrica	10,593,843	11
		213	Telefonía	5,453,127	11
		214	Internet	6,290,117	11
		215	Televisión y cable	164,758	11
		219	Otros servicios básicos	44,848	11
		222	Arrendamientos de edificios y viviendas	1,606,951	11
		223	Arrendamientos de equipos de oficina	2,086,657	11
		224	Arrendamientos de equipos de transporte	1,152,000	11

PRESIDENCIA DE LA REPÚBLICA

ASIGNACIONES PRESUPUESTARIAS POR OBJETO DE GASTO (Córdobas)

TIPO DE GASTO	GRUPO	RENGLÓN	CONCEPTO	CRÉDITOS PRESUPUESTARIOS	FTES FINANC.	
<u>GASTO CORRIENTE</u>						
	2	SERVICIOS NO PERSONALES				
		228	Derechos sobre bienes intangibles	3,495,435	11	
		231	Mantenimiento y reparación de edificios y viviendas	13,282,385	11	
		234	Mantenimiento y reparación de equipos de transporte, tracción y elevación	778,442	11	
		235	Mantenimiento y reparación de equipos de computación	1,725,000	11	
		236	Mantenimiento y reparación de equipos de oficina	45,500	11	
		237	Mantenimiento y reparación de equipos de seguridad y defensa	63,500	11	
		239	Mantenimiento y reparación de otras maquinarias y equipos	856,050	11	
		243	Servicios profesionales especializados	6,566,366	11	
		244	Servicios de capacitación	632,838	11	
		249	Otros servicios técnicos	1,107,500	11	
		253	Servicios de imprenta, publicaciones y reproducciones	12,596	11	
		255	Primas y gastos de seguro	3,732,244	11	
		256	Comisiones y gastos bancarios	65,589	11	
		259	Otros servicios comerciales y financieros	15,000	11	
		261	Pasajes para el interior	149,896	11	
		262	Pasajes para el exterior	938,018	11	
		263	Viáticos para el interior	5,171,485	11	
		264	Viáticos para el exterior	1,292,969	11	
		271	Impuestos	15,000	11	
		291	Servicios de ceremonial y protocolo	1,679,134	11	
		292	Servicios de vigilancia y seguridad	7,930,000	11	
		293	Servicios de limpieza y fumigación	2,908,000	11	
		299	Otros servicios no personales	117,579	11	
	3	MATERIALES Y SUMINISTROS			44,289,383	
		311	Alimentos y bebidas para personas	1,976,843	11	
		315	Madera, corcho y sus manufacturas	81,980	11	
		322	Confecciones textiles	147,860	11	
		323	Prendas de vestir	25,415	11	
		331	Papel	928,265	11	
		332	Productos de artes gráficas	322,177	11	
		333	Productos de papel y cartón	609,569	11	

PRESIDENCIA DE LA REPÚBLICA

ASIGNACIONES PRESUPUESTARIAS POR OBJETO DE GASTO (Córdobas)

TIPO DE GASTO	GRUPO	RENLÓN	CONCEPTO	CRÉDITOS PRESUPUESTARIOS	FTES FINANC.	
<u>GASTO CORRIENTE</u>						
	3	MATERIALES Y SUMINISTROS				
		334	Libros, revistas y periódicos	406,766	11	
		342	Artículos de cuero y calzados	15,000	11	
		343	Artículos de caucho	15,000	11	
		344	Llantas y neumáticos	1,069,101	11	
		351	Productos químicos	229,524	11	
		352	Productos farmacéuticos y medicinales	250,255	11	
		354	Insecticidas, fungicidas y similares	67,807	11	
		355	Tintes, pinturas y colorantes	206,310	11	
		356	Combustibles y lubricantes	15,151,718	11	
		358	Productos de material plástico	356,703	11	
		359	Otros productos químicos	112,994	11	
		361	Productos ferrosos	19,871	11	
		362	Productos no ferrosos	237,074	11	
		363	Estructuras metálicas acabadas	59,810	11	
		364	Herramientas menores	118,827	11	
		369	Otros productos metálicos	164,773	11	
		373	Productos de loza y porcelana	15,000	11	
		374	Productos de cemento, cal, asbesto y yeso	27,857	11	
		379	Otros productos minerales no metálicos	15,000	11	
		391	Útiles de oficina y educacionales	17,624,090	11	
		392	Útiles de limpieza y productos sanitarios	1,719,979	11	
		393	Repuestos y accesorios	1,911,776	11	
		395	Utensilios de cocina y comedor	140,633	11	
		396	Instrumental menor médico-quirúrgico y de laboratorio	15,000	11	
		397	Accesorios y materiales eléctricos	226,755	11	
		399	Material de seguridad	19,651	11	
	5	TRANSFERENCIAS, SUBSIDIOS Y DONACIONES CORRIENTES			27,442,650	
		511	Transferencias corrientes directas a personas naturales	11,418,000	11	
		515	Gratificaciones y recompensas	15,435,000	11	
		516	Transferencias corrientes a instituciones privadas del sector social	120,000	11	

PRESIDENCIA DE LA REPÚBLICA

ASIGNACIONES PRESUPUESTARIAS POR OBJETO DE GASTO (Córdobas)

TIPO DE GASTO	GRUPO	RENLÓN	CONCEPTO	CRÉDITOS PRESUPUESTARIOS	FTES FINANC.
<u>GASTO CORRIENTE</u>					
	5		TRANSFERENCIAS, SUBSIDIOS Y DONACIONES CORRIENTES		
		552	Transferencias y donaciones corrientes a organismos internacionales	469,650	11
			<u>TOTAL GASTO CORRIENTE</u>	496,386,000	
<u>GASTO DE CAPITAL</u>					
	4		ACTIVOS NO FINANCIEROS	7,973,088	
		421	Equipo de oficina	531,859	11
		423	Equipo educacional y recreativo	93,246	11
		424	Equipo de transporte, tracción y elevación	5,500,257	11
		425	Equipo de producción	108,453	11
		426	Equipo de comunicación y señalización	1,158,273	11
		427	Equipo de computación	566,000	11
		428	Herramientas mayores	15,000	11
			<u>TOTAL GASTO DE CAPITAL</u>	7,973,088	
TOTAL PRESIDENCIA DE LA REPÚBLICA				504,359,088	