

CORTE SUPREMA DE JUSTICIA

ORGANIGRAMA 2023

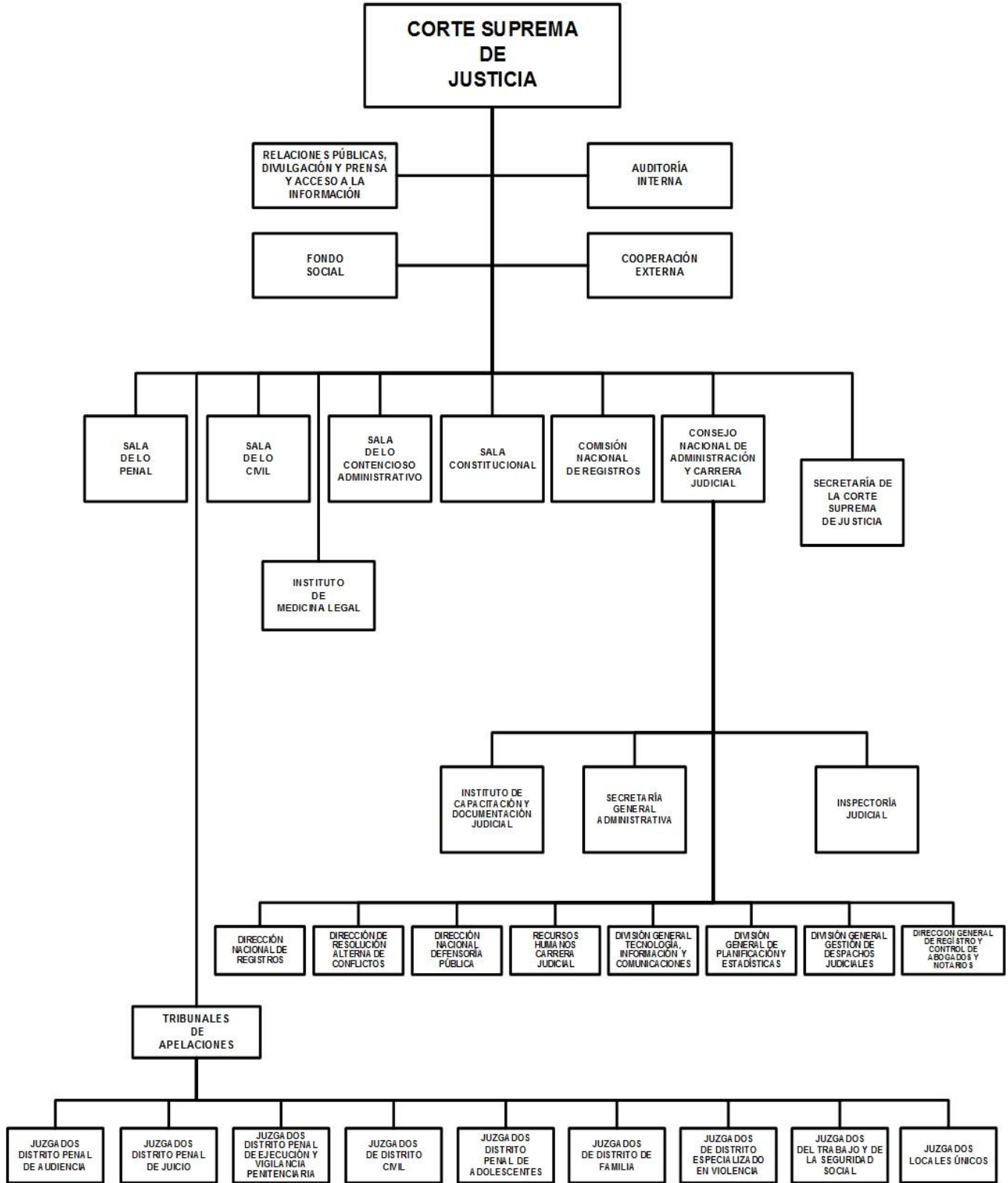

CORTE SUPREMA DE JUSTICIA

POLITICA INSTITUCIONAL

Administrar justicia de conformidad con la Constitución Política, las Leyes de la República, tratados internacionales y los principios generales del derecho, de forma imparcial, independiente, gratuita, humana, pronta, cumplida, transparente, con igualdad y equidad, garantizando a las personas el acceso a la justicia sin discriminación alguna.

Continuar reduciendo la retardación de justicia; fomentar una mayor imparcialidad del Poder Judicial y garantizar la seguridad jurídica.

Facilitar el acceso a la justicia de la ciudadanía Nicaragüense sin discriminación alguna.

Mejorar la gestión administrativa del Poder Judicial para facilitar la función jurisdiccional.

Desarrollar la coordinación interinstitucional con el Sector Justicia y con otros Poderes del Estado.

Desarrollar prácticas de humanismo y científicidad por el Instituto de Medicina Legal, como órgano auxiliar de la administración de justicia, de formación y control de los servicios médicos forenses.

ASIGNACIONES PRESUPUESTARIAS

El presupuesto de Corte Suprema de Justicia asciende a C\$ 4,210,524,150 y su distribución por programa y clasificaciones del gasto se presenta a continuación.

CLASIFICACIÓN ECONÓMICA POR PROGRAMAS (Córdobas)

PROGRAMA	GASTOS		
	CORRIENTE	CAPITAL	TOTAL
ACTIVIDADES CENTRALES	1,292,901,541	50,642,500	1,343,544,041
ADMINISTRACIÓN DE JUSTICIA	2,133,615,727	67,792,500	2,201,408,227
JUZGADOS LOCALES DE LO CIVIL, LOCALES DE LO PENAL, Y LOCALES ÚNICOS.	342,829,671	44,000,000	386,829,671
JUZGADOS DE DISTRITO: CIVIL, PENAL, LABORAL, ADOLESCENTES, FAMILIA Y VIOLENCIA.	433,882,395	-	433,882,395
JUZGADO DE EJECUCIÓN DE SENTENCIA Y VIGILANCIA PENITENCIARIA.	42,309,526	-	42,309,526
TRIBUNAL DE APELACIÓN: CIVIL, PENAL, LABORAL, FAMILIA Y VIOLENCIA.	200,774,310	-	200,774,310
CSJ SALAS: CIVIL, PENAL, CONSTITUCIONAL Y DE LO CONTENCIOSO ADMINISTRATIVO.	292,014,911	-	292,014,911
INSCRIPCIÓN Y CERTIFICACIONES	208,156,389	5,642,500	213,798,889
DEFENSORÍA PÚBLICA	239,641,440	-	239,641,440
INSTITUTO DE MEDICINA LEGAL	119,909,053	92,222,500	212,131,553
TOTAL	3,994,224,150	216,300,000	4,210,524,150
RENTAS DEL TESORO	3,994,224,150	216,300,000	4,210,524,150

CORTE SUPREMA DE JUSTICIA

CRÉDITOS PRESUPUESTARIOS POR GRUPO DE GASTO Y PROGRAMAS (Córdobas)

PROGRAMAS	SERVICIOS PERSONALES	SERVICIOS NO PERSONALES	MATERIALES Y SUMINISTROS	BIENES DE USO	TRANSFERENCIAS CORRIENTES	TRANSFERENCIAS DE CAPITAL	OTROS GASTOS	TOTAL
ACTIVIDADES CENTRALES	650,853,095	479,284,922	162,763,524	50,642,500	-	-	-	1,343,544,041
ADMINISTRACIÓN DE JUSTICIA	1,681,832,127	282,625,829	169,157,771	67,792,500	-	-	-	2,201,408,227
JUZGADOS LOCALES DE LO CIVIL, LOCALES DE LO PENAL, Y LOCALES ÚNICOS.	260,175,420	52,103,631	30,550,620	44,000,000	-	-	-	386,829,671
JUZGADOS DE DISTRITO: CIVIL, PENAL, LABORAL, ADOLESCENTES, FAMILIA Y VIOLENCIA.	334,936,171	62,754,887	36,191,337	-	-	-	-	433,882,395
JUZGADO DE EJECUCIÓN DE SENTENCIA Y VIGILANCIA PENITENCIARIA.	33,127,265	5,917,979	3,264,282	-	-	-	-	42,309,526
TRIBUNAL DE APELACIÓN: CIVIL, PENAL, LABORAL, FAMILIA Y VIOLENCIA.	155,596,992	27,133,083	18,044,235	-	-	-	-	200,774,310
CSJ SALAS: CIVIL, PENAL, CONSTITUCIONAL Y DE LO CONTENCIOSO ADMINISTRATIVO.	214,505,859	47,408,198	30,100,854	-	-	-	-	292,014,911
INSCRIPCIÓN Y CERTIFICACIONES	171,538,995	25,454,163	11,163,231	5,642,500	-	-	-	213,798,889
DEFENSORÍA PÚBLICA	198,292,187	21,878,977	19,470,276	-	-	-	-	239,641,440
INSTITUTO DE MEDICINA LEGAL	87,176,864	19,818,522	12,913,667	92,222,500	-	-	-	212,131,553
TOTAL	2,789,693,268	829,062,413	375,468,469	216,300,000	-	-	-	4,210,524,150

DETALLE DE CARGOS

De acuerdo al tipo de función, la distribución de cargos, es el siguiente :

Tipo de Cargos	Cantidad	MONTO ANUAL
Servicios Generales	2,112	157,868,982
Servicios a la Producción	50	5,690,068
Técnicos Científicos	2,887	418,354,265
Servicios de Salud	119	31,538,901
Dirección	917	317,928,364
Servicios Administrativos	2,031	238,255,733
Total	8,116	1,169,636,313

DESCRIPCIÓN DE PROGRAMAS

PROGRAMA 001 : ACTIVIDADES CENTRALES

Conformado por el Consejo Nacional de Administración y Carrera Judicial, quien coordina, planifica y ejecuta las políticas administrativas y financieras del Poder Judicial, así como dirigir la carrera judicial. Además de conocer, investigar y resolver en lo que le competa, las infracciones al régimen disciplinario en que incurran los funcionarios de carrera judicial basados en la Ley N°. 501, Ley de Carrera Judicial y acuerdos firmados por el Consejo Nacional de Administración y Carrera Judicial. Así mismo, de apoyo administrativo, orientados a la prestación de la logística requerida por todas las instancias y dependencias que conforman el Poder Judicial. Además, organiza, coordina y controla los recursos humanos, materiales y financieros de la Institución, con el propósito de asegurar la racionalidad del gasto y la eficacia en el servicio.

METAS

Descripción	Unidad de Medida	Cantidad
Construcción y ampliación de infraestructura para la administración de justicia	Metro cuadrado	2,560.0

CORTE SUPREMA DE JUSTICIA

PROGRAMA 011 : ADMINISTRACIÓN DE JUSTICIA

Tiene bajo su responsabilidad el desarrollo eficaz de la función jurisdiccional, mediante el ejercicio correcto del derecho y la obligación de aplicar la Ley en la tramitación y resolución de los juicios civiles, penales, laborales, mercantiles, de la propiedad y agrarios que sean de su competencia. Lo constituyen los juzgados locales de lo civil, locales de lo penal y locales únicos; juzgados de distrito: civil, penal, laboral, adolescentes, familia; y tribunales de apelación. A nivel superior, además de conocer los recursos de lo contencioso administrativo, le corresponde corregir los posibles excesos de los otros poderes del estado, a través del conocimiento y resolución de los Recursos de Amparo y resguardar la Constitucionalidad de las Leyes mediante sentencias que resuelven los Recursos por Inconstitucionalidad.

METAS

Descripción	Unidad de Medida	Cantidad
Sentencias y resoluciones por instancias y materias	Sentencia y resolución	130,936.0

SUBPROGRAMA 001 : JUZGADOS LOCALES DE LO CIVIL, LOCALES DE LO PENAL, Y LOCALES ÚNICOS.

Los juzgados locales de lo Civil, tienen la facultad de conocer y resolver sobre las demandas de menos cuantías; los juzgados de lo penal son los que resuelven causas por delitos menos graves y faltas que se diferencian por razón de la pena; y Juzgados Locales Únicos se encuentran en los municipios y resuelven todas las materias, con excepción de la especial de los adolescentes.

METAS

Descripción	Unidad de Medida	Cantidad
Sentencias y resoluciones civiles en los juzgados locales.	Sentencia y resolución	18,857.0
Sentencias y resoluciones de asuntos de familia en Juzgados Locales.	Sentencia y resolución	8,675.0
Sentencias y resoluciones penales en los juzgados locales.	Sentencia y resolución	45,136.0

SUBPROGRAMA 002 : JUZGADOS DE DISTRITO: CIVIL, PENAL, LABORAL, ADOLESCENTES, FAMILIA Y VIOLENCIA.

Los juzgados de Distrito Civil, penal, laboral, adolescencia, familia y violencia, los cuales resuelven sentencias dictadas por los judiciales locales en materia civil, penal y laboral, asuntos de previsión y seguridad social.

METAS

Descripción	Unidad de Medida	Cantidad
Sentencias y resoluciones de juzgados distrito civiles.	Sentencia y resolución	5,329.0
Sentencias y resoluciones de juzgados distrito penales.	Sentencia y resolución	14,173.0
Sentencias y resoluciones de juzgados distrito de adolescentes.	Sentencia y resolución	1,620.0
Sentencias y resoluciones de juzgados distrito laborales.	Sentencia y resolución	5,244.0
Sentencias y resoluciones de juzgados distrito de familia.	Sentencia y resolución	14,701.0

SUBPROGRAMA 003 : JUZGADO DE EJECUCIÓN DE SENTENCIA Y VIGILANCIA PENITENCIARIA.

Tiene como objetivo controlar que las penas y medidas de seguridad se ejecuten, observando sus finalidades de conformidad a la Constitución y las Leyes.

CORTE SUPREMA DE JUSTICIA

METAS

Descripción	Unidad de Medida	Cantidad
Autos resolutivos de asuntos en Juzgados de Ejecución.	Auto resolutivo	6,125.0
Realización de visitas a Centros Penitenciarios.	Visita	140.0

SUBPROGRAMA 004 : TRIBUNAL DE APELACIÓN: CIVIL, PENAL, LABORAL, FAMILIA Y VIOLENCIA.

Le compete conocer y resolver en segunda instancia de los recursos en contra de las sentencias dictadas por los juzgados de distritos, así mismo resolver de hecho, amparo y de exhibición personal y revisión en materia penal.

METAS

Descripción	Unidad de Medida	Cantidad
Sentencias de asuntos en apelaciones.	Sentencia	6,424.0
Resoluciones de recursos y otros trámites en Tribunales de Apelaciones.	Resolución	2,421.0

SUBPROGRAMA 005 : CSJ SALAS: CIVIL, PENAL, CONSTITUCIONAL Y DE LO CONTENCIOSO ADMINISTRATIVO.

Resuelven asuntos sometidos a su decisión por materia, sean recursos, solicitudes y conflictos de competencia, entre otros.

METAS

Descripción	Unidad de Medida	Cantidad
Sentencias de casación en las salas de la CSJ.	Sentencia	2,231.0

PROGRAMA 012 : INSCRIPCIÓN Y CERTIFICACIONES

Lo conforman los Registros Públicos a nivel nacional, quienes son los encargados de dar legalidad de todo lo referido a la materia registral.

METAS

Descripción	Unidad de Medida	Cantidad
Emisión de certificaciones.	Certificación	161,245.0
Inscripciones de derechos reales, mercantiles, prendas y agrarias.	Inspección	161,127.0

PROGRAMA 013 : DEFENSORÍA PÚBLICA

La función principal de la Defensoría Pública, es de proveer un defensor público cuando se lo soliciten verbalmente o por escrito a las personas que no tengan capacidad económica previamente comprobada, para sufragar los gastos de un abogado particular y que estuviesen imputada o procesada penalmente, así como de un abogado a las o los demandantes de alimentos o litigantes en lo civil, mercantil, penal, derecho de familia y agrario o trabajadores en lo laboral.

METAS

Descripción	Unidad de Medida	Cantidad
Admisión de asuntos por la defensoría pública.	Asunto admitido	68,814.0
Defensores públicos capacitados.	Defensor Público	426.0
Asuntos defendidos por la defensoría pública.	Asunto defendido	65,347.0

CORTE SUPREMA DE JUSTICIA

PROGRAMA 014 : INSTITUTO DE MEDICINA LEGAL

Está integrado por todas las Clínicas Forenses Departamentales y el Instituto de Medicina Legal de Managua. A estas dependencias, le corresponde auxiliar a los Juzgados, Tribunales, Policía Nacional y Ministerio Público, para esclarecer un delito o falta cometida en cualquier parte del territorio.

METAS

Descripción	Unidad de Medida	Cantidad
Dictámenes de médicos forenses emitidos.	Dictamen Forenses	80,030.0

DETALLE DE GASTO DE CAPITAL (PROYECTOS Y OTROS) (Córdobas)

NOMBRE Y FUENTE DE FINANCIAMIENTO	ASIGNACIÓN 2023
<u>PROYECTO</u>	148,730,000
PROGRAMA 011 : ADMINISTRACIÓN DE JUSTICIA	
AMPLIACION II ETAPA DEL COMPLEJO JUDICIAL CENTRAL EN MANAGUA	18,150,000
Rentas del Tesoro	18,150,000
REEMPLAZO DE LA CASA DE JUSTICIA EN MURRA, NUEVA SEGOVIA	10,000,000
Rentas del Tesoro	10,000,000
REEMPLAZO DE LA CASA DE JUSTICIA EN ALAMIKAMBA, PRINZAPOLKA	12,000,000
Rentas del Tesoro	12,000,000
REEMPLAZO DE LA CASA DE JUSTICIA EN BONANZA, RACCN	12,000,000
Rentas del Tesoro	12,000,000
REEMPLAZO DE LA CASA DE JUSTICIA EN MATIGUÁS, MATAGALPA	10,000,000
Rentas del Tesoro	10,000,000
PROGRAMA 014 : INSTITUTO DE MEDICINA LEGAL	
AMPLIACIÓN DEL INSTITUTO DE MEDICINA LEGAL EN MANAGUA	86,580,000
Rentas del Tesoro	86,580,000
<u>OTROS</u>	67,570,000
PROGRAMA 001 : ACTIVIDADES CENTRALES	
EQUIPO DE OFICINA	5,642,500
Rentas del Tesoro	5,642,500
EQUIPO DE TRANSPORTE, TRACCIÓN Y ELEVACIÓN	25,000,000
Rentas del Tesoro	25,000,000
EQUIPO DE COMPUTACIÓN	20,000,000
Rentas del Tesoro	20,000,000
PROGRAMA 011 : ADMINISTRACIÓN DE JUSTICIA	
EQUIPO DE OFICINA	5,642,500
Rentas del Tesoro	5,642,500
PROGRAMA 012 : INSCRIPCIÓN Y CERTIFICACIONES	
EQUIPO DE OFICINA	5,642,500
Rentas del Tesoro	5,642,500

CORTE SUPREMA DE JUSTICIA

DETALLE DE GASTO DE CAPITAL (PROYECTOS Y OTROS) (Córdobas)

NOMBRE Y FUENTE DE FINANCIAMIENTO	ASIGNACIÓN 2023
OTROS	67,570,000
PROGRAMA 014 : INSTITUTO DE MEDICINA LEGAL	
EQUIPO DE OFICINA	5,642,500
Rentas del Tesoro	5,642,500
TOTAL	216,300,000
Rentas del Tesoro	216,300,000

ASIGNACIONES PRESUPUESTARIAS POR OBJETO DE GASTO (Córdobas)

TIPO DE GASTO	GRUPO	RENGLÓN	CONCEPTO	CRÉDITOS PRESUPUESTARIOS	FTES FINANC.
<u>GASTO CORRIENTE</u>					
	1	SERVICIOS PERSONALES		2,789,693,268	
		111	Salarios de personal permanente	1,169,636,313	11
		112	Décimo tercer mes personal permanente	124,542,423	11
		113	Aporte patronal personal permanente	285,825,220	11
		114	Horas extras personal permanente	13,015,317	11
		116	Retribución por antigüedad	146,800,274	11
		119	Otras retribuciones adicionales al personal permanente	191,903,157	11
		121	Salarios de personal transitorio	580,891,473	11
		123	Interinatos por licencia	14,950,184	11
		126	Décimo tercer mes personal no permanente	63,178,842	11
		127	Aporte patronal personal no permanente	35,301,781	11
		129	Otras retribuciones adicionales personal no permanente	1,658,695	11
		141	Pago por vacaciones	16,019,206	11
		144	Beneficios sociales al trabajador	113,443,233	11
		149	Otros beneficios y compensaciones	8,770,913	11
		151	Aporte patronal al INATEC	19,488,083	11
		199	Otros servicios personales	4,268,154	11
	2	SERVICIOS NO PERSONALES		829,062,413	
		211	Agua y alcantarillado	20,311,432	11
		212	Energía eléctrica	133,918,219	11
		213	Telefonía	11,804,756	11

CORTE SUPREMA DE JUSTICIA

ASIGNACIONES PRESUPUESTARIAS POR OBJETO DE GASTO (Córdobas)

TIPO DE GASTO	GRUPO	RENLÓN	CONCEPTO	CRÉDITOS PRESUPUESTARIOS	FTES FINANC.
GASTO CORRIENTE					
	2		SERVICIOS NO PERSONALES		
		214	Internet	11,083,035	11
		215	Televisión y cable	426,926	11
		216	Servicios de correos	2,070,002	11
		219	Otros servicios básicos	1,510,740	11
		222	Arrendamientos de edificios y viviendas	115,000	11
		224	Arrendamientos de equipos de transporte	19,812,288	11
		226	Arrendamientos de equipos de comunicaciones	687,000	11
		228	Derechos sobre bienes intangibles	10,792,000	11
		231	Mantenimiento y reparación de edificios y viviendas	235,432,361	11
		234	Mantenimiento y reparación de equipos de transporte, tracción y elevación	48,200,219	11
		235	Mantenimiento y reparación de equipos de computación	7,844,236	11
		236	Mantenimiento y reparación de equipos de oficina	15,308,816	11
		239	Mantenimiento y reparación de otras maquinarias y equipos	875,322	11
		243	Servicios profesionales especializados	3,075,614	11
		244	Servicios de capacitación	7,288,674	11
		251	Servicios de transporte	2,046,392	11
		252	Servicios de almacenamiento	559,161	11
		253	Servicios de imprenta, publicaciones y reproducciones	6,687,391	11
		254	Servicios de publicidad y propaganda	9,152,436	11
		255	Primas y gastos de seguro	49,013,470	11
		256	Comisiones y gastos bancarios	163,017	11
		261	Pasajes para el interior	9,146,734	11
		262	Pasajes para el exterior	10,594,732	11
		263	Viáticos para el interior	99,730,994	11
		264	Viáticos para el exterior	382,700	11
		269	Otros pasajes y viáticos	1,451,520	11
		271	Impuestos	23,102	11
		272	Tasas	76,451	11
		273	Derechos	18,000	11
		274	Multas y recargos	84,700	11

CORTE SUPREMA DE JUSTICIA

ASIGNACIONES PRESUPUESTARIAS POR OBJETO DE GASTO (Córdobas)

TIPO DE GASTO	GRUPO	RENLÓN	CONCEPTO	CRÉDITOS PRESUPUESTARIOS	FTES FINANC.	
<u>GASTO CORRIENTE</u>						
	2	SERVICIOS NO PERSONALES				
		291	Servicios de ceremonial y protocolo	5,567,600	11	
		292	Servicios de vigilancia y seguridad	1,247,840	11	
		293	Servicios de limpieza y fumigación	7,719,674	11	
		294	Gastos por sentencias judiciales o acuerdos extrajudiciales	7,436,750	11	
		299	Otros servicios no personales	87,403,109	11	
	3	MATERIALES Y SUMINISTROS			375,468,469	
		311	Alimentos y bebidas para personas	4,402,630	11	
		315	Madera, corcho y sus manufacturas	1,174,659	11	
		321	Hilados y telas	611,498	11	
		322	Confecciones textiles	2,564,594	11	
		323	Prendas de vestir	1,996,722	11	
		331	Papel	18,252,389	11	
		332	Productos de artes gráficas	2,663,337	11	
		333	Productos de papel y cartón	12,953,306	11	
		334	Libros, revistas y periódicos	1,470,606	11	
		336	Especies, timbres y valores	1,696,977	11	
		342	Artículos de cuero y calzados	665,485	11	
		343	Artículos de caucho	190,168	11	
		344	Llantas y neumáticos	12,805,039	11	
		351	Productos químicos	1,940,848	11	
		352	Productos farmacéuticos y medicinales	2,333,578	11	
		354	Insecticidas, fungicidas y similares	875,162	11	
		355	Tintes, pinturas y colorantes	4,241,788	11	
		356	Combustibles y lubricantes	188,054,244	11	
		358	Productos de material plástico	3,313,535	11	
		359	Otros productos químicos	5,972,505	11	
		363	Estructuras metálicas acabadas	1,351,350	11	
		364	Herramientas menores	2,775,432	11	
		369	Otros productos metálicos	3,092,517	11	
		372	Productos de vidrio	93,032	11	
		373	Productos de loza y porcelana	1,849,523	11	

CORTE SUPREMA DE JUSTICIA

ASIGNACIONES PRESUPUESTARIAS POR OBJETO DE GASTO (Córdobas)

TIPO DE GASTO	GRUPO	RENLÓN	CONCEPTO	CRÉDITOS PRESUPUESTARIOS	FTES FINANC.
<u>GASTO CORRIENTE</u>					
	3		MATERIALES Y SUMINISTROS		
		391	Útiles de oficina y educacionales	56,177,542	11
		392	Útiles de limpieza y productos sanitarios	6,526,576	11
		393	Repuestos y accesorios	18,931,118	11
		395	Utensilios de cocina y comedor	511,302	11
		396	Instrumental menor médico-quirúrgico y de laboratorio	3,956,212	11
		397	Accesorios y materiales eléctricos	10,160,497	11
		399	Material de seguridad	1,864,298	11
			<u>TOTAL GASTO CORRIENTE</u>	3,994,224,150	
<u>GASTO DE CAPITAL</u>					
	4		ACTIVOS NO FINANCIEROS	216,300,000	
		421	Equipo de oficina	22,570,000	11
		424	Equipo de transporte, tracción y elevación	25,000,000	11
		427	Equipo de computación	20,000,000	11
		441	Construcciones y mejoras de bienes de dominio privado	148,730,000	11
			<u>TOTAL GASTO DE CAPITAL</u>	216,300,000	
TOTAL CORTE SUPREMA DE JUSTICIA				4,210,524,150	