

MINISTERIO DE ECONOMÍA FAMILIAR, COMUNITARIA, COOPERATIVA Y ASOCIATIVA

ORGANIGRAMA 2023

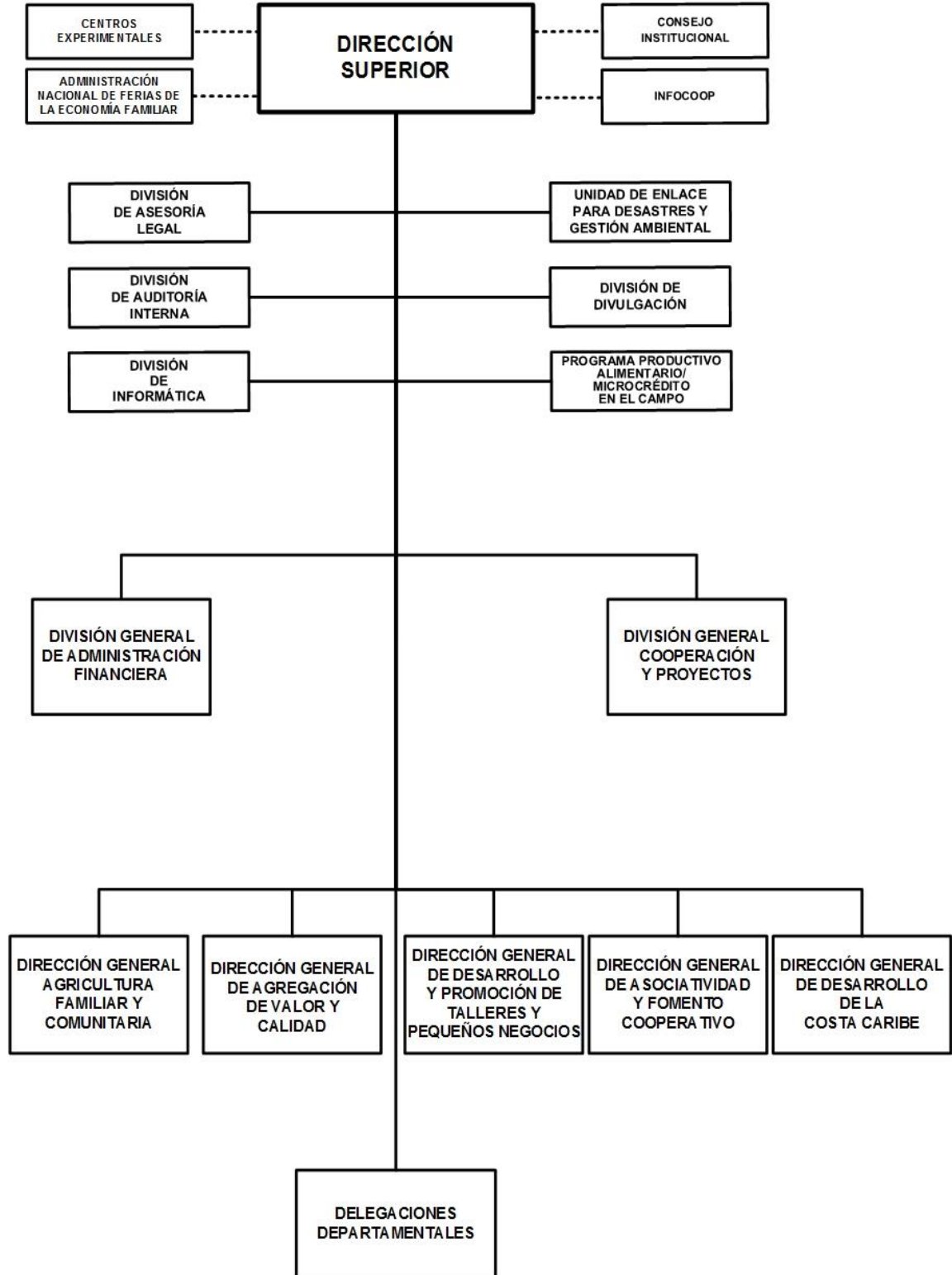

MINISTERIO DE ECONOMÍA FAMILIAR, COMUNITARIA, COOPERATIVA Y ASOCIATIVA

POLÍTICA INSTITUCIONAL

Impulsar programas de diversificación de producción de las pequeñas unidades productivas, familias urbana y rural, a través del fomento de la agricultura familiar, comunitaria y cooperativa, con el fin del aseguramiento de la soberanía y seguridad alimentaria y el mejoramiento de la nutrición de los protagonistas.

Fomentar la agricultura urbana y periurbana en el proceso de fortalecimiento producción y consumo de productos orgánicos, a través del Programa Socio Productivo Patio Saludable.

Implementar planes, programas y mecanismos sobre la transferencia de nuevas tecnologías y mejores prácticas productivas, sostenibles y amigables con el medio ambiente, así como la capacitación y asistencia técnica necesaria para la auto sostenibilidad de las prácticas efectuadas.

Fortalecer los conocimientos y capacidades productivas de los protagonistas con el fin del mejoramiento e incremento de la productividad, a través de la calidad de los productos y su transformación en el campo y la ciudad.

Fomentar la industrialización y agroindustria alimentaria de la micro, pequeña y mediana empresa (agropecuaria y no agropecuaria), a través de las características socio productiva en los territorios y comunidades.

Desarrollar habilidades a los protagonistas de los pequeños negocios, talleres y emprendimientos familiares de productos y servicios, con el fin de la sostenibilidad socio económica de las familias y aporten a la economía comunitaria y nacional.

Facilitar el acceso a mercados de talleres, pequeños negocios y Pequeña y Mediana Empresa (PYME), a través de espacios de comercialización, como Ferias de la Economía Familiar, tiangués, festivales, exposición de pequeños y medianos negocios y eventos especiales de promoción de la economía familiar.

Promover, fomentar y desarrollar el Modelo de Economía Creativa principalmente en los rubros potenciales y producción emergente de nuestra economía.

Promover las diferentes formas de asociatividad y cooperativismo, a través de la identificación de los pequeños productores para el desarrollo de la economía familiar.

Promover el desarrollo de la Costa Caribe a través de planes y programas dirigidos los territorios indígenas, mestizos y afro descendientes, con preservación de su idiosincrasia, tradiciones y cultura.

Desarrollar mecanismos de coordinación con el Sistema Nacional de Producción, Consumo y Comercio, Gobiernos Regionales, Locales y Territoriales, con el fin de facilitar el fomento y desarrollo de la economía familiar y comunitaria, y el fomento asociativo, cooperativo y otras formas de organización de la economía familiar.

Brindar asistencia técnica e incorporar al Registro Nacional de Cooperativas a las cooperativas a nivel nacional, a través de la estructura organizada funcional en las delegaciones departamentales, regionales o territoriales.

MINISTERIO DE ECONOMÍA FAMILIAR, COMUNITARIA, COOPERATIVA Y ASOCIATIVA

ASIGNACIONES PRESUPUESTARIAS

El presupuesto de Ministerio de Economía Familiar, Comunitaria, Cooperativa y Asociativa asciende a C\$ 765,176,148 y su distribución por programa y clasificaciones del gasto se presenta a continuación.

CLASIFICACIÓN ECONÓMICA POR PROGRAMAS (Córdobas)

PROGRAMA	GASTOS		
	CORRIENTE	CAPITAL	TOTAL
ACTIVIDADES CENTRALES	142,868,505	-	142,868,505
SERVICIOS DE ATENCION A DELEGACIONES CENTRALES	227,852,185	-	227,852,185
FOMENTO DE LA AGRICULTURA FAMILIAR	95,968,681	201,060,212	297,028,893
SERVICIOS PARA LA ADOPCION DE TECNOLOGIAS Y AGROINDUSTRIA	9,377,962	-	9,377,962
FOMENTO DE LOS PEQUEÑOS NEGOCIOS Y LAS PYMES	17,189,732	-	17,189,732
PROGRAMA PRODUCTIVO ALIMENTARIO	3,465,275	-	3,465,275
SERVICIOS DE DESARROLLO DE LA COSTA CARIBE	1,681,224	-	1,681,224
PARTIDAS NO ASIGNABLES A PROGRAMAS	65,712,372	-	65,712,372
TOTAL	564,115,936	201,060,212	765,176,148
RENTAS DEL TESORO	477,639,936	27,700,212	505,340,148
RENTAS CON DESTINO ESPECÍFICO	20,000,000	-	20,000,000
PRÉSTAMOS EXTERNOS	66,476,000	173,360,000	239,836,000

CRÉDITOS PRESUPUESTARIOS POR GRUPO DE GASTO Y PROGRAMAS (Córdobas)

PROGRAMAS	SERVICIOS PERSONALES	SERVICIOS NO PERSONALES	MATERIALES Y SUMINISTROS	BIENES DE USO	TRANSFERENCIAS CORRIENTES	TRANSFERENCIAS DE CAPITAL	OTROS GASTOS	TOTAL
ACTIVIDADES CENTRALES	114,246,175	17,931,516	10,143,484	-	547,330	-	-	142,868,505
SERVICIOS DE ATENCION A DELEGACIONES CENTRALES	175,538,559	25,347,626	26,966,000	-	-	-	-	227,852,185
FOMENTO DE LA AGRICULTURA FAMILIAR	36,018,793	41,043,816	18,906,072	2,660,652	-	198,399,560	-	297,028,893
SERVICIOS PARA LA ADOPCION DE TECNOLOGIAS Y AGROINDUSTRIA	9,377,962	-	-	-	-	-	-	9,377,962
FOMENTO DE LOS PEQUEÑOS NEGOCIOS Y LAS PYMES	17,189,732	-	-	-	-	-	-	17,189,732
PROGRAMA PRODUCTIVO ALIMENTARIO	3,465,275	-	-	-	-	-	-	3,465,275
SERVICIOS DE DESARROLLO DE LA COSTA CARIBE	1,681,224	-	-	-	-	-	-	1,681,224
PARTIDAS NO ASIGNABLES A PROGRAMAS	-	-	-	-	65,712,372	-	-	65,712,372
TOTAL	357,517,720	84,322,958	56,015,556	2,660,652	66,259,702	198,399,560	-	765,176,148

DETALLE DE CARGOS

De acuerdo al tipo de función, la distribución de cargos, es el siguiente :

Tipo de Cargos	Cantidad	MONTO ANUAL
Servicios Administrativos	48	9,903,215
Servicios Generales	139	11,555,981
Servicios a la Producción	2	267,528
Servicios de Salud	2	350,794
Dirección	55	33,633,820
Técnicos Científicos	357	79,446,213
Total	603	135,157,551

MINISTERIO DE ECONOMÍA FAMILIAR, COMUNITARIA, COOPERATIVA Y ASOCIATIVA

DESCRIPCIÓN DE PROGRAMAS

PROGRAMA 001 : ACTIVIDADES CENTRALES

Concentra las actividades para asegurar la organización, planificación, dirección y control de los diferentes programas socio productivo que implementa el Ministerio de Economía Familiar, Comunitaria, Cooperativa y Asociativa.

PROGRAMA 002 : SERVICIOS DE ATENCION A DELEGACIONES CENTRALES

Coordina la gestión de las actividades para asegurar la organización, planificación, dirección y control de las Delegaciones Territoriales, para la implementación de los diferentes programas y proyectos socio productivo.

PROGRAMA 011 : FOMENTO DE LA AGRICULTURA FAMILIAR

Impulsa y desarrolla la agricultura familiar en las zonas rurales y periurbana, a través del acompañamiento con los programas socio productivo como son: patio saludable, medicina natural, café, granos básicos, ajonjolí, apícola, ganadería mayor y menor.

METAS

Descripción	Unidad de Medida	Cantidad
Número de pequeños productores ganaderos acompañados para el desarrollo de una ganadería bovina más productiva, con mejor aprovechamiento de los recursos y más amigable con el medio ambiente	Protagonista	24,936.0
Nuevas cooperativas legalizadas	Cooperativa	100.0
Número de familias productoras agrícolas con acompañamiento técnico productivo para mejorar la productividad	Familia	123,913.0
Familias atendidas produciendo alimentos en sus patios	Familia	55,000.0
Protagonistas fortalecidos en asociatividad y gestión cooperativa	Protagonista	15,000.0
Familias capitalizadas con planes de inversión en el corredor seco	Familia	6,050.0
Bonos tecnológicos entregados a las familias protagonistas.	Unidad	75,000.0
Familias protagonistas acompañadas en el manejo de aves	Familia	27,000.0
Familias con acompañamiento y capacitación pequeños productores porcinos	Familia	13,307.0
Número de familias protagonistas acompañadas y fortalecidas sus capacidades en ovejas, cabras y conejos	Familia	1,500.0

PROGRAMA 012 : SERVICIOS PARA LA ADOPCION DE TECNOLOGIAS Y AGROINDUSTRIA

Apoyo a los y las protagonistas del campo y la ciudad, en procesos agroindustriales y adopción de tecnologías, para la producción de alimentos.

METAS

Descripción	Unidad de Medida	Cantidad
Número de familias con capacitación y acompañamiento en temas de agregación de valor y transformación de productos de la economía familiar	Familia	94,587.0

PROGRAMA 013 : FOMENTO DE LOS PEQUEÑOS NEGOCIOS Y LAS PYMES

Brinda acompañamiento técnico para la multiplicación, el fortalecimiento, desarrollo y promoción de los Pequeños Negocios y emprendimientos de la Economía Familiar.

MINISTERIO DE ECONOMÍA FAMILIAR, COMUNITARIA, COOPERATIVA Y ASOCIATIVA

METAS

Descripción	Unidad de Medida	Cantidad
Ferias nacionales, departamentales e internacionales (con acceso a mercados)	Feria	11,025.0
Número de protagonistas de pequeños negocios, emprendimientos, talleres con acompañamiento para el fortalecimiento de sus conocimientos empresariales y capacidades para promocionar y comercializar sus productos	Protagonista	12,312.0
Protagonistas con acompañamiento y capacitación en desarrollo de emprendimientos creativos	Protagonista	13,325.0
Protagonistas participando en Plan Nacional de Negocios Digitales. "tu tiempo para prosperar"	Protagonista	605,000.0
Protagonistas participantes en eventos de promoción y comercialización, plataformas Nicaragua Fuerza Bendita, ExpoPYME y Nicaragua Emprende	Protagonista	68,693.0

PROGRAMA 016 : PROGRAMA PRODUCTIVO ALIMENTARIO

Apoyo para garantizar el fortalecimiento a las familias protagonistas de la economía familiar.

PROGRAMA 017 : SERVICIOS DE DESARROLLO DE LA COSTA CARIBE

Brinda acompañamiento técnico a la Secretaría de la Costa Caribe y la Instancia Política en la ejecución de los planes de desarrollo de la Costa Caribe Nicaragüense en los territorios indígenas, mestizos y afro-descendientes, con preservación de su idiosincrasia, tradiciones y cultura.

METAS

Descripción	Unidad de Medida	Cantidad
Número de familias protagonistas acompañadas y fortalecidas sus capacidades en los rubros café robusta, coco y cacao	Familia	3,798.0

PROGRAMA 099 : PARTIDAS NO ASIGNABLES A PROGRAMAS

En este programa se registra la transferencia al Instituto Nicaragüense de Fomento Cooperativo (INFOCOOP) adscrito a este Ministerio.

También se incorpora como organismo descentralizado la Administración Nacional de Ferias de la Economía Familiar, responsable del desarrollo de ferias a nivel nacional, regional y municipal.

DETALLE DE GASTO DE CAPITAL (PROYECTOS Y OTROS) (Córdobas)

NOMBRE Y FUENTE DE FINANCIAMIENTO	ASIGNACIÓN 2023
OTROS	201,060,212
PROGRAMA 011 : FOMENTO DE LA AGRICULTURA FAMILIAR	
EQUIPO DE OFICINA	2,660,652
Rentas del Tesoro	1,700,752
Préstamos Externos, Fondo Internacional de Desarrollo Agrícola	959,900
TRANSFERENCIAS DE CAPITAL DIRECTAS A PERSONAS NATURALES	198,399,560
Rentas del Tesoro	25,999,460
Préstamos Externos, Banco Centroamericano de Integración Económica	116,966,000
Préstamos Externos, Fondo Internacional de Desarrollo Agrícola	55,434,100
TOTAL	201,060,212

MINISTERIO DE ECONOMÍA FAMILIAR, COMUNITARIA, COOPERATIVA Y ASOCIATIVA

DETALLE DE GASTO DE CAPITAL (PROYECTOS Y OTROS)

(Córdobas)

NOMBRE Y FUENTE DE FINANCIAMIENTO	ASIGNACIÓN 2023
Rentas del Tesoro	27,700,212
Préstamos Externos	173,360,000

ASIGNACIONES PRESUPUESTARIAS POR OBJETO DE GASTO

(Córdobas)

TIPO DE GASTO	GRUPO	RENGLÓN	CONCEPTO	CREDITOS PRESUPUESTARIOS	FTES FINANC.
GASTO CORRIENTE					
	1	SERVICIOS PERSONALES		357,517,720	
		111	Salarios de personal permanente	135,157,551	11
		112	Décimo tercer mes personal permanente	12,035,442	11
		113	Aporte patronal personal permanente	32,784,499	11
		114	Horas extras personal permanente	6,661,574	11
		116	Retribución por antigüedad	9,079,832	11
		119	Otras retribuciones adicionales al personal permanente	9,399,741	11
		121	Salarios de personal transitorio	76,418,944	11
		122	Personal por contrato	5,781,886	11
		122	Personal por contrato	14,132,976	52
		126	Décimo tercer mes personal no permanente	7,291,980	11
		126	Décimo tercer mes personal no permanente	1,689,550	52
		127	Aporte patronal personal no permanente	19,943,282	11
		127	Aporte patronal personal no permanente	2,898,239	52
		128	Horas extras personal transitorio	2,225,258	11
		129	Otras retribuciones adicionales personal no permanente	6,922,624	11
		129	Otras retribuciones adicionales personal no permanente	354,992	52
		141	Pago por vacaciones	486,675	11
		144	Beneficios sociales al trabajador	7,743,591	11
		144	Beneficios sociales al trabajador	75,000	52
		149	Otros beneficios y compensaciones	1,384,618	11
		151	Aporte patronal al INATEC	4,746,343	11
		151	Aporte patronal al INATEC	303,123	52
	2	SERVICIOS NO PERSONALES		84,322,958	
		211	Agua y alcantarillado	2,385,000	11
		212	Energía eléctrica	8,880,000	11

MINISTERIO DE ECONOMÍA FAMILIAR, COMUNITARIA, COOPERATIVA Y ASOCIATIVA

ASIGNACIONES PRESUPUESTARIAS POR OBJETO DE GASTO (Córdobas)

TIPO DE GASTO	GRUPO	RENLÓN	CONCEPTO	CRÉDITOS PRESUPUESTARIOS	FTES FINANC.	
<u>GASTO CORRIENTE</u>						
	2	SERVICIOS NO PERSONALES				
		213	Telefonía	2,698,000	11	
		213	Telefonía	384,000	52	
		214	Internet	3,686,248	11	
		215	Televisión y cable	24,000	11	
		222	Arrendamientos de edificios y viviendas	1,524,000	11	
		224	Arrendamientos de equipos de transporte	480,000	11	
		231	Mantenimiento y reparación de edificios y viviendas	2,449,941	11	
		234	Mantenimiento y reparación de equipos de transporte, tracción y elevación	6,710,000	11	
		234	Mantenimiento y reparación de equipos de transporte, tracción y elevación	1,600,000	52	
		236	Mantenimiento y reparación de equipos de oficina	984,685	11	
		243	Servicios profesionales especializados	14,934,000	52	
		251	Servicios de transporte	60,000	11	
		253	Servicios de imprenta, publicaciones y reproducciones	396,000	11	
		253	Servicios de imprenta, publicaciones y reproducciones	13,330,000	52	
		255	Primas y gastos de seguro	1,504,628	11	
		256	Comisiones y gastos bancarios	20,000	11	
		261	Pasajes para el interior	240,000	11	
		263	Viáticos para el interior	11,595,640	11	
		263	Viáticos para el interior	886,000	52	
		264	Viáticos para el exterior	60,000	11	
		269	Otros pasajes y viáticos	2,709,720	11	
		269	Otros pasajes y viáticos	3,265,248	52	
		291	Servicios de ceremonial y protocolo	588,030	11	
		291	Servicios de ceremonial y protocolo	367,818	52	
		293	Servicios de limpieza y fumigación	420,000	11	
		299	Otros servicios no personales	2,140,000	11	
	3	MATERIALES Y SUMINISTROS			56,015,556	
		311	Alimentos y bebidas para personas	9,127,078	11	
		311	Alimentos y bebidas para personas	4,912,982	52	
		314	Productos agroforestales	120,000	11	

MINISTERIO DE ECONOMÍA FAMILIAR, COMUNITARIA, COOPERATIVA Y ASOCIATIVA

ASIGNACIONES PRESUPUESTARIAS POR OBJETO DE GASTO (Córdobas)

TIPO DE GASTO	GRUPO	RENLÓN	CONCEPTO	CRÉDITOS PRESUPUESTARIOS	FTES FINANC.	
<u>GASTO CORRIENTE</u>						
	3	MATERIALES Y SUMINISTROS				
		323	Prendas de vestir	60,000	11	
		331	Papel	1,020,000	11	
		332	Productos de artes gráficas	540,000	11	
		333	Productos de papel y cartón	555,000	11	
		343	Artículos de caucho	398,400	52	
		344	Llantas y neumáticos	2,124,800	11	
		351	Productos químicos	120,000	11	
		355	Tintes, pinturas y colorantes	240,000	11	
		356	Combustibles y lubricantes	17,189,800	11	
		356	Combustibles y lubricantes	6,684,980	52	
		358	Productos de material plástico	128,000	11	
		359	Otros productos químicos	96,000	11	
		361	Productos ferrosos	180,000	11	
		362	Productos no ferrosos	72,000	11	
		363	Estructuras metálicas acabadas	180,000	11	
		364	Herramientas menores	560,000	11	
		369	Otros productos metálicos	60,000	11	
		374	Productos de cemento, cal, asbesto y yeso	240,000	11	
		391	Útiles de oficina y educacionales	3,994,340	11	
		391	Útiles de oficina y educacionales	258,692	52	
		392	Útiles de limpieza y productos sanitarios	1,174,000	11	
		393	Repuestos y accesorios	3,071,000	11	
		394	Útiles deportivos y recreativos	300,000	11	
		395	Utensilios de cocina y comedor	308,000	11	
		396	Instrumental menor médico-quirúrgico y de laboratorio	60,000	11	
		397	Accesorios y materiales eléctricos	1,360,484	11	
		399	Material de seguridad	880,000	11	
	5	TRANSFERENCIAS, SUBSIDIOS Y DONACIONES CORRIENTES			66,259,702	
		532	Transferencias corrientes a instituciones descentralizadas	45,712,372	11	
		532	Transferencias corrientes a instituciones descentralizadas	20,000,000	13	

MINISTERIO DE ECONOMÍA FAMILIAR, COMUNITARIA, COOPERATIVA Y ASOCIATIVA

ASIGNACIONES PRESUPUESTARIAS POR OBJETO DE GASTO (Córdobas)

TIPO DE GASTO	GRUPO	RENLÓN	CONCEPTO	CRÉDITOS PRESUPUESTARIOS	FTES FINANC.
<u>GASTO CORRIENTE</u>					
	5		TRANSFERENCIAS, SUBSIDIOS Y DONACIONES CORRIENTES		
		552	Transferencias y donaciones corrientes a organismos internacionales	547,330	11
			<u>TOTAL GASTO CORRIENTE</u>	564,115,936	
<u>GASTO DE CAPITAL</u>					
	4		ACTIVOS NO FINANCIEROS	2,660,652	
		421	Equipo de oficina	1,700,752	11
		421	Equipo de oficina	959,900	52
	6		TRANSFERENCIAS Y DONACIONES DE CAPITAL	198,399,560	
		611	Transferencias de capital directas a personas naturales	25,999,460	11
		611	Transferencias de capital directas a personas naturales	172,400,100	52
			<u>TOTAL GASTO DE CAPITAL</u>	201,060,212	
TOTAL MINISTERIO DE ECONOMÍA FAMILIAR, COMUNITARIA, COOPERATIVA Y ASOCIATIVA				765,176,148	