

MINISTERIO DE ENERGÍA Y MINAS

ORGANIGRAMA 2023

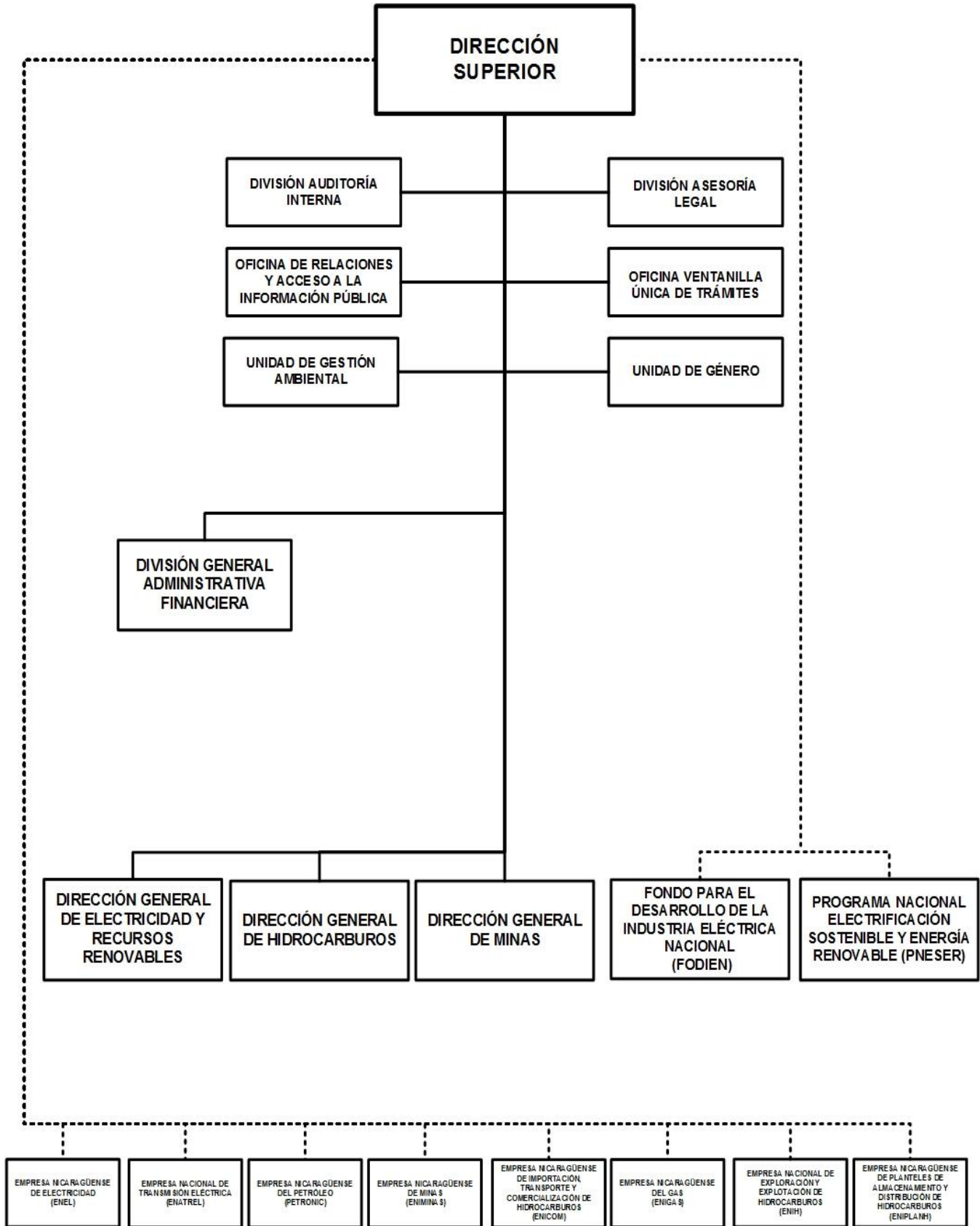

MINISTERIO DE ENERGÍA Y MINAS

POLÍTICA INSTITUCIONAL

Promover y ejecutar proyectos para ampliar la cobertura de acceso de las familias Nicaragüenses al servicio de energía eléctrica.

Ampliar la capacidad instalada de generación eléctrica, garantizando los criterios de calidad, seguridad y confiabilidad del sistema eléctrico nacional.

Avanzar en la transformación y diversificación de la matriz energética, hacia un mayor uso de energías renovables y/o fuentes energéticas menos contaminantes.

Estimular el ahorro y la eficiencia energética en los hogares y en el sector gobierno.

Promocionar, identificar y dar seguimiento a las áreas para exploración y explotación de petróleo dentro del territorio nacional.

Garantizar la seguridad y confiabilidad en el suministro de hidrocarburos.

Promover y facilitar el desarrollo de la industria minera.

Impulsar la investigación geológica en áreas mineras.

Facilitar el ordenamiento de la minería artesanal y el desarrollo de la pequeña minería.

ASIGNACIONES PRESUPUESTARIAS

El presupuesto de Ministerio de Energía y Minas asciende a C\$ 886,231,000 y su distribución por programa y clasificaciones del gasto se presenta a continuación.

CLASIFICACIÓN ECONÓMICA POR PROGRAMAS (Córdobas)

PROGRAMA	GASTOS		
	CORRIENTE	CAPITAL	TOTAL
ACTIVIDADES CENTRALES	88,852,451	-	88,852,451
ELECTRICIDAD Y RECURSOS RENOVABLES	32,332,781	745,155,000	777,487,781
ADMINISTRACIÓN DE LOS RECURSOS DE HIDROCARBUROS	16,233,979	-	16,233,979
ADMINISTRACIÓN DE LOS RECURSOS GEOLÓGICOS Y MINEROS	3,656,789	-	3,656,789
TOTAL	141,076,000	745,155,000	886,231,000
RENTAS DEL TESORO	135,342,000	213,480,000	348,822,000
RENTAS CON DESTINO ESPECÍFICO	5,734,000	-	5,734,000
DONACIONES EXTERNAS	-	183,768,000	183,768,000
PRÉSTAMOS EXTERNOS	-	347,907,000	347,907,000

MINISTERIO DE ENERGÍA Y MINAS

CRÉDITOS PRESUPUESTARIOS POR GRUPO DE GASTO Y PROGRAMAS (Córdobas)

PROGRAMAS	SERVICIOS PERSONALES	SERVICIOS NO PERSONALES	MATERIALES Y SUMINISTROS	BIENES DE USO	TRANSFERENCIAS CORRIENTES	TRANSFERENCIAS DE CAPITAL	OTROS GASTOS	TOTAL
ACTIVIDADES CENTRALES	76,350,967	7,040,484	4,454,000	-	1,007,000	-	-	88,852,451
ELECTRICIDAD Y RECURSOS RENOVABLES	33,499,795	65,662,279	104,155,115	574,170,592	-	-	-	777,487,781
ADMINISTRACIÓN DE LOS RECURSOS DE HIDROCARBUROS	10,961,703	4,928,435	343,841	-	-	-	-	16,233,979
ADMINISTRACIÓN DE LOS RECURSOS GEOLÓGICOS Y MINEROS	3,542,109	114,680	-	-	-	-	-	3,656,789
TOTAL	124,354,574	77,745,878	108,952,956	574,170,592	1,007,000	-	-	886,231,000

DETALLE DE CARGOS

De acuerdo al tipo de función, la distribución de cargos, es el siguiente :

Tipo de Cargos	Cantidad	MONTO ANUAL
Técnicos Científicos	105	33,637,014
Servicios Generales	64	6,605,072
Servicios Administrativos	29	7,004,572
Dirección	38	23,810,336
Total	236	71,056,994

DESCRIPCIÓN DE PROGRAMAS

PROGRAMA 001 : ACTIVIDADES CENTRALES

Dirige y coordina al sector energético, aprobando e impulsando planes estratégicos y políticas públicas del sector que permitan el uso de fuentes alternas de energía, para la generación de electricidad y el acceso seguro y confiable para las familias nicaragüenses.

PROGRAMA 011 : ELECTRICIDAD Y RECURSOS RENOVABLES

Promueve el aumento en la participación de las fuentes renovables como insumo para producción de energía eléctrica, a través del otorgamiento de licencias de generación y seguimiento de inversiones en proyectos de generación eléctrica. Mediante la gestión de financiamiento y desarrollo de proyectos, impulsa el incremento del acceso al servicio de energía eléctrica a nivel nacional, en especial en las zonas rurales. Así mismo, promueve la eficiencia energética y el acceso en todos los sectores, coordinando con las instancias competentes las medidas promocionales y regulatorias, mediante la elaboración del marco legal y normativo.

METAS

Descripción	Unidad de Medida	Cantidad
Sistemas solares fotovoltaicos instalados	Sistema	4,525.0
Viviendas rurales electrificadas	Vivienda	2,320.0
Kilómetros de líneas de distribución eléctrica construidos	Kilometro	178.0
Porcentaje de solicitudes de licencias y concesiones para generación eléctrica procesados	Porcentaje	100.0
Estudio Complementario de Prefactibilidad en el área Geotérmica Volcán Cosigüina	Estudio	1.0

PROGRAMA 012 : ADMINISTRACIÓN DE LOS RECURSOS DE HIDROCARBUROS

Actualiza el mapa de áreas disponibles para exploración petrolera y base de datos petroleros. Así mismo, promueve la investigación en exploración petrolera a través del otorgamiento y seguimiento de contratos de concesión para exploración y explotación. Además, elabora el balance nacional de hidrocarburos y estadísticas del sector, promoviendo el abastecimiento seguro y confiable de los hidrocarburos a nivel nacional.

MINISTERIO DE ENERGÍA Y MINAS

METAS

Descripción	Unidad de Medida	Cantidad
Inspecciones petroleras (suministro)	Inspección	300.0
Licencias de operación y autorización para construcción de instalaciones petroleras	Licencia	7,160.0
Sistema de información estadística de hidrocarburos	Informe	1,153.0
Permisos únicos de importación de aceites y grasas lubricantes	Permiso	18.0
Avales de exoneración a la importación	Aval	5.0
Solicitudes de licencias y autorizaciones y sus registros	Solicitud	6,324.0
Porcentaje de trámites de avales, permisos, inspecciones y demás actividades relacionadas al suministro de hidrocarburos procesados	Porcentaje	100.0

PROGRAMA 013 : ADMINISTRACIÓN DE LOS RECURSOS GEOLÓGICOS Y MINEROS

Contribuye al incremento de la producción exportable del país en onzas troy de oro y de plata. Así mismo, elabora mapas geológicos y promueve la organización de los mineros artesanales. También, administra el proceso de otorgamiento de concesiones, licencias y demás derechos de acceso a los recursos geológicos mineros.

METAS

Descripción	Unidad de Medida	Cantidad
Nuevas concesiones otorgadas en minería	Concesión	7.0
Inspecciones a lotes mineros concesionados y no concesionados	Inspección	310.0
Informe estadístico como herramienta de planificación para el sector minero	Informe	13.0
Levantamiento de mapas geológicos a escala 1:50,000	Mapa	3.0
Solicitudes de derechos mineros y sus registros	Solicitud	30.0
Porcentaje de solicitudes para concesiones, permisos, inspecciones y demás actividades relacionadas al derecho minero procesadas	Porcentaje	100.0

DETALLE DE GASTO DE CAPITAL (PROYECTOS Y OTROS) (Córdobas)

NOMBRE Y FUENTE DE FINANCIAMIENTO	ASIGNACIÓN 2023
PROYECTO	738,455,000
PROGRAMA 011 : ELECTRICIDAD Y RECURSOS RENOVABLES	
ELECTRIFICACIÓN RURAL	197,585,772
Rentas del Tesoro	197,585,772
INSTALACIÓN DE SISTEMAS FOTOVOLTAICOS INDIVIDUALES EN LA RACCN	25,026,588
Rentas del Tesoro	15,026,588
Préstamos Externos, Banco de Exportación de Corea	10,000,000
INSTALACIÓN DE SISTEMAS FOTOVOLTAICOS INDIVIDUALES EN LA RACCS	10,000,000
Préstamos Externos, Banco de Exportación de Corea	10,000,000
INSTALACIÓN DE SISTEMAS FOTOVOLTAICOS INDIVIDUALES EN RÍO SAN JUAN	10,000,000
Préstamos Externos, Banco de Exportación de Corea	10,000,000
CONSTRUCCIÓN DE CENTRAL GEOTERMOELÉCTRICA EN EL CAMPO DEL VOLCÁN COSIGÜINA - CHINANDEGA	495,842,640
Rentas del Tesoro	867,640
Donaciones Externas, Banco Interamericano de Desarrollo	180,418,000

MINISTERIO DE ENERGÍA Y MINAS

DETALLE DE GASTO DE CAPITAL (PROYECTOS Y OTROS) (Córdobas)

NOMBRE Y FUENTE DE FINANCIAMIENTO	ASIGNACIÓN 2023
Préstamos Externos, Banco Interamericano de Desarrollo	314,557,000
OTROS	6,700,000
PROGRAMA 011 : ELECTRICIDAD Y RECURSOS RENOVABLES	
EQUIPO DE TRANSPORTE, TRACCIÓN Y ELEVACIÓN	6,700,000
Donaciones Externas, Banco Interamericano de Desarrollo	3,350,000
Préstamos Externos, Banco Interamericano de Desarrollo	3,350,000
TOTAL	745,155,000
Rentas del Tesoro	213,480,000
Donaciones Externas	183,768,000
Préstamos Externos	347,907,000

ASIGNACIONES PRESUPUESTARIAS POR OBJETO DE GASTO (Córdobas)

TIPO DE GASTO	GRUPO	RENGLÓN	CONCEPTO	CRÉDITOS PRESUPUESTARIOS	FTES FINANC.
GASTO CORRIENTE					
	1		SERVICIOS PERSONALES	112,536,000	
		111	Salarios de personal permanente	71,056,994	11
		112	Décimo tercer mes personal permanente	6,443,000	11
		113	Aporte patronal personal permanente	17,685,006	11
		114	Horas extras personal permanente	1,285,000	11
		116	Retribución por antigüedad	6,261,000	11
		119	Otras retribuciones adicionales al personal permanente	5,135,000	11
		143	Indemnización por cese de funciones	501,000	11
		144	Beneficios sociales al trabajador	2,567,000	11
		149	Otros beneficios y compensaciones	30,000	11
		151	Aporte patronal al INATEC	1,572,000	11
	2		SERVICIOS NO PERSONALES	22,582,691	
		211	Agua y alcantarillado	311,000	11
		211	Agua y alcantarillado	10,000	13
		212	Energía eléctrica	3,529,000	11
		212	Energía eléctrica	570,000	13
		213	Telefonía	1,164,000	11
		213	Telefonía	24,000	13
		214	Internet	672,000	11
		222	Arrendamientos de edificios y viviendas	8,099,000	11

MINISTERIO DE ENERGÍA Y MINAS

ASIGNACIONES PRESUPUESTARIAS POR OBJETO DE GASTO (Córdobas)

TIPO DE GASTO	GRUPO	RENLÓN	CONCEPTO	CRÉDITOS PRESUPUESTARIOS	FTES FINANC.	
<u>GASTO CORRIENTE</u>						
	2	SERVICIOS NO PERSONALES				
		228	Derechos sobre bienes intangibles	3,101,394	13	
		231	Mantenimiento y reparación de edificios y viviendas	38,400	11	
		234	Mantenimiento y reparación de equipos de transporte, tracción y elevación	978,392	11	
		236	Mantenimiento y reparación de equipos de oficina	136,050	11	
		236	Mantenimiento y reparación de equipos de oficina	11,467	13	
		239	Mantenimiento y reparación de otras maquinarias y equipos	761,664	13	
		243	Servicios profesionales especializados	144,248	13	
		249	Otros servicios técnicos	32,759	13	
		251	Servicios de transporte	24,000	11	
		253	Servicios de imprenta, publicaciones y reproducciones	10,800	11	
		255	Primas y gastos de seguro	714,515	11	
		256	Comisiones y gastos bancarios	37,000	11	
		263	Viáticos para el interior	1,238,400	11	
		263	Viáticos para el interior	406,174	13	
		264	Viáticos para el exterior	50,000	11	
		264	Viáticos para el exterior	52,260	13	
		291	Servicios de ceremonial y protocolo	126,400	11	
		299	Otros servicios no personales	216,043	11	
		299	Otros servicios no personales	123,725	13	
	3	MATERIALES Y SUMINISTROS			4,950,309	
		311	Alimentos y bebidas para personas	611,020	11	
		323	Prendas de vestir	126,330	13	
		331	Papel	198,950	11	
		332	Productos de artes gráficas	10,000	11	
		333	Productos de papel y cartón	146,916	11	
		334	Libros, revistas y periódicos	17,250	13	
		336	Especies, timbres y valores	10,000	11	
		342	Artículos de cuero y calzados	90,624	11	
		342	Artículos de cuero y calzados	90,045	13	
		343	Artículos de caucho	13,225	13	
		344	Llantas y neumáticos	158,815	11	

MINISTERIO DE ENERGÍA Y MINAS

ASIGNACIONES PRESUPUESTARIAS POR OBJETO DE GASTO (Córdobas)

TIPO DE GASTO	GRUPO	RENLÓN	CONCEPTO	CRÉDITOS PRESUPUESTARIOS	FTES FINANC.
<u>GASTO CORRIENTE</u>					
	3	MATERIALES Y SUMINISTROS			
		351	Productos químicos	28,800	11
		351	Productos químicos	115,005	13
		356	Combustibles y lubricantes	1,376,000	11
		358	Productos de material plástico	141,750	11
		359	Otros productos químicos	32,458	13
		364	Herramientas menores	42,000	11
		391	Útiles de oficina y educacionales	922,669	11
		392	Útiles de limpieza y productos sanitarios	149,075	11
		393	Repuestos y accesorios	462,661	11
		395	Utensilios de cocina y comedor	10,120	11
		397	Accesorios y materiales eléctricos	40,800	11
		399	Material de seguridad	53,800	11
		399	Material de seguridad	101,996	13
	5	TRANSFERENCIAS, SUBSIDIOS Y DONACIONES CORRIENTES		1,007,000	
		552	Transferencias y donaciones corrientes a organismos internacionales	1,007,000	11
		<u>TOTAL GASTO CORRIENTE</u>		141,076,000	
<u>GASTO DE CAPITAL</u>					
	1	SERVICIOS PERSONALES		11,818,574	
		121	Salarios de personal transitorio	7,885,692	11
		126	Décimo tercer mes personal no permanente	657,141	11
		127	Aporte patronal personal no permanente	1,925,367	11
		128	Horas extras personal transitorio	671,860	11
		129	Otras retribuciones adicionales personal no permanente	463,283	11
		144	Beneficios sociales al trabajador	44,079	11
		151	Aporte patronal al INATEC	171,152	11
	2	SERVICIOS NO PERSONALES		55,163,187	
		224	Arrendamientos de equipos de transporte	2,725,000	11
		229	Otros arrendamientos y derechos	83,400	11
		234	Mantenimiento y reparación de equipos de transporte, tracción y elevación	982,222	11
		241	Estudios, investigaciones y análisis de factibilidad de proyectos de inversión	100,000	51
		241	Estudios, investigaciones y análisis de factibilidad de proyectos de inversión	241,914	52

MINISTERIO DE ENERGÍA Y MINAS

ASIGNACIONES PRESUPUESTARIAS POR OBJETO DE GASTO (Córdobas)

TIPO DE GASTO	GRUPO	RENLÓN	CONCEPTO	CRÉDITOS PRESUPUESTARIOS	FTES FINANC.	
GASTO DE CAPITAL						
	2	SERVICIOS NO PERSONALES				
		243	Servicios profesionales especializados	14,632,951	51	
		243	Servicios profesionales especializados	25,874,317	52	
		249	Otros servicios técnicos	330,017	51	
		249	Otros servicios técnicos	587,416	52	
		253	Servicios de imprenta, publicaciones y reproducciones	35,000	11	
		255	Primas y gastos de seguro	356,850	11	
		259	Otros servicios comerciales y financieros	2,956,480	52	
		261	Pasajes para el interior	28,000	11	
		263	Viáticos para el interior	6,012,740	11	
		299	Otros servicios no personales	216,880	11	
	3	MATERIALES Y SUMINISTROS			104,002,647	
		311	Alimentos y bebidas para personas	160,560	11	
		315	Madera, corcho y sus manufacturas	6,660,504	11	
		323	Prendas de vestir	153,804	11	
		331	Papel	151,874	11	
		332	Productos de artes gráficas	9,750	11	
		333	Productos de papel y cartón	17,079	11	
		342	Artículos de cuero y calzados	319,440	11	
		343	Artículos de caucho	324,866	11	
		344	Llantas y neumáticos	333,000	11	
		356	Combustibles y lubricantes	1,828,626	11	
		358	Productos de material plástico	122,750	11	
		361	Productos ferrosos	1,561,832	11	
		363	Estructuras metálicas acabadas	352,962	11	
		369	Otros productos metálicos	7,552,968	11	
		374	Productos de cemento, cal, asbesto y yeso	31,896,530	11	
		391	Útiles de oficina y educacionales	896,836	11	
		393	Repuestos y accesorios	18,746,258	11	
		397	Accesorios y materiales eléctricos	32,913,008	11	

MINISTERIO DE ENERGÍA Y MINAS

ASIGNACIONES PRESUPUESTARIAS POR OBJETO DE GASTO (Córdobas)

TIPO DE GASTO	GRUPO	REGLÓN	CONCEPTO	CRÉDITOS PRESUPUESTARIOS	FTES FINANC.
<u>GASTO DE CAPITAL</u>					
	4		ACTIVOS NO FINANCIEROS	574,170,592	
		424	Equipo de transporte, tracción y elevación	3,350,000	51
		424	Equipo de transporte, tracción y elevación	3,350,000	52
		425	Equipo de producción	11,172,060	11
		442	Construcciones y mejoras de bienes de dominio público	76,046,627	11
		442	Construcciones y mejoras de bienes de dominio público	165,355,032	51
		442	Construcciones y mejoras de bienes de dominio público	314,896,873	52
			<u>TOTAL GASTO DE CAPITAL</u>	745,155,000	
TOTAL MINISTERIO DE ENERGÍA Y MINAS				886,231,000	