

MINISTERIO DE LA FAMILIA, ADOLESCENCIA Y NIÑEZ
ORGANIGRAMA 2023

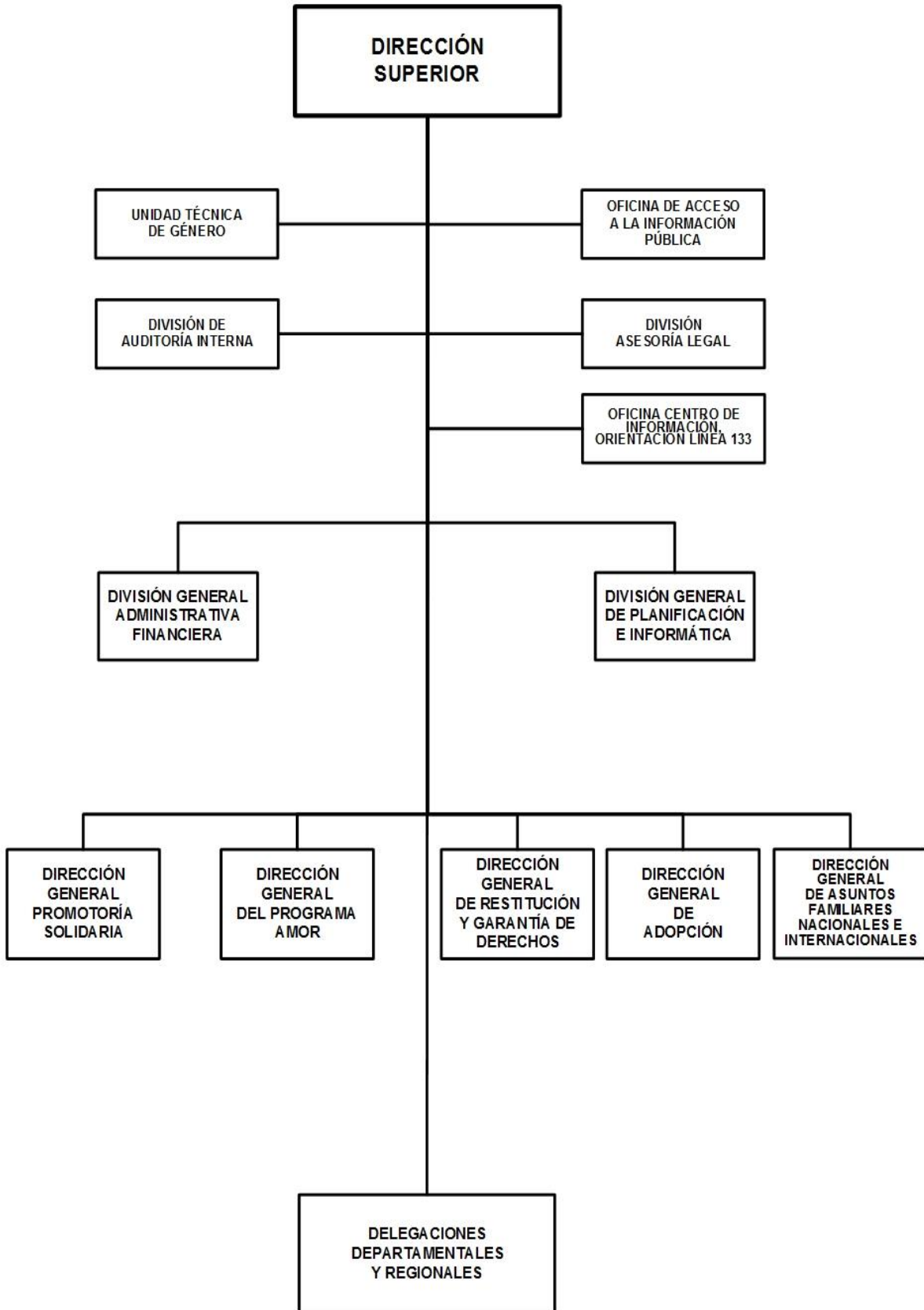

MINISTERIO DE LA FAMILIA, ADOLESCENCIA Y NIÑEZ

POLÍTICA INSTITUCIONAL

Normar, regular, administrar y promover Leyes, políticas, programas y proyectos de protección social y protección especial a niñas, niños, adolescentes, adultos mayores y sus familias, en alto riesgo social y vulnerabilidad, en correspondencia con los lineamientos estratégicos del Gobierno de Reconciliación y Unidad Nacional (GRUN).

Promover el fortalecimiento de valores para la armonía familiar, previniendo y disminuyendo factores de riesgo y vulnerabilidad, mediante la promoción de valores, respeto en las relaciones y dinámica familiar, equidad, armonía y comunicación afectiva, para garantizar entornos seguros y protectores.

Ampliar la atención integral a niñas y niños menores de seis años, especialmente los que se encuentran en condiciones de vulnerabilidad, contribuyendo y potencializando habilidades, destrezas cognitivas, motoras y psicosociales, preparándolos para la vida como sujetos constructores del desarrollo.

Continuar fortaleciendo acciones de prevención y atención de niñas, niños, adolescentes y familia, ante desastres naturales.

Fortalecer la divulgación de las estrategias del GRUN con enfoque de promoción y prevención de la violencia en todas sus dimensiones, a través de la identificación de alertas tempranas, para garantizar la tranquilidad de las familias por medio de la convivencia pacífica.

Restituir los derechos de las niñas, niños y adolescentes que requieren de protección especial. Ampliar la cobertura en la calidad de la atención a las personas adultas mayores en situación de alto riesgo social, de acuerdo a los derechos establecidos en la legislación vigente. Brindar atención a niñas, niños y adolescentes huérfanos que hayan sido víctimas de desastres o abandonados por sus familias.

ASIGNACIONES PRESUPUESTARIAS

El presupuesto de Ministerio de la Familia, Adolescencia y Niñez asciende a C\$ 548,561,000 y su distribución por programa y clasificaciones del gasto se presenta a continuación.

CLASIFICACIÓN ECONÓMICA POR PROGRAMAS (Córdobas)

PROGRAMA	GASTOS		
	CORRIENTE	CAPITAL	TOTAL
ACTIVIDADES CENTRALES	112,426,551	-	112,426,551
PROMOTORÍA SOLIDARIA	9,633,055	-	9,633,055
PROMOCIÓN Y PREVENCIÓN DE LOS DERECHOS DEL NNA Y FAMILIA	399,750,086	-	399,750,086
ATENCIÓN PARA LA RESTITUCIÓN DE DERECHOS DEL NNA Y FAMILIA	26,751,308	-	26,751,308
TOTAL	548,561,000	-	548,561,000
RENTAS DEL TESORO	403,038,000	-	403,038,000
RENTAS CON DESTINO ESPECÍFICO	140,000,000	-	140,000,000
DONACIONES EXTERNAS	5,523,000	-	5,523,000

MINISTERIO DE LA FAMILIA, ADOLESCENCIA Y NIÑEZ

CRÉDITOS PRESUPUESTARIOS POR GRUPO DE GASTO Y PROGRAMAS (Córdoba)

PROGRAMAS	SERVICIOS PERSONALES	SERVICIOS NO PERSONALES	MATERIALES Y SUMINISTROS	BIENES DE USO	TRANSFERENCIAS CORRIENTES	TRANSFERENCIAS DE CAPITAL	OTROS GASTOS	TOTAL
ACTIVIDADES CENTRALES	81,751,591	15,458,920	15,216,040	-	-	-	-	112,426,551
PROMOTORÍA SOLIDARIA	3,576,055	636,000	1,921,000	-	3,500,000	-	-	9,633,055
PROMOCIÓN Y PREVENCIÓN DE LOS DERECHOS DEL NNA Y FAMILIA	157,465,446	19,878,680	16,550,960	-	205,855,000	-	-	399,750,086
ATENCIÓN PARA LA RESTITUCIÓN DE DERECHOS DEL NNA Y FAMILIA	20,300,308	5,316,000	1,135,000	-	-	-	-	26,751,308
TOTAL	263,093,400	41,289,600	34,823,000	-	209,355,000	-	-	548,561,000

DETALLE DE CARGOS

De acuerdo al tipo de función, la distribución de cargos, es el siguiente :

Tipo de Cargos	Cantidad	MONTO ANUAL
Dirección	36	17,992,645
Técnicos Científicos	376	56,125,896
Servicios Generales	210	15,835,519
Servicios Administrativos	245	28,961,238
Docentes	146	19,329,539
Servicios a la Producción	11	942,614
Servicios de Salud	7	714,000
Total	1,031	139,901,451

DESCRIPCIÓN DE PROGRAMAS

PROGRAMA 001 : ACTIVIDADES CENTRALES

Formula planes estratégicos, brinda apoyo técnico y administrativo a las unidades que realizan acciones de regulación, monitoreo de las normas y procedimientos de protección social y especial; y de las unidades ejecutoras de programas y proyectos institucionales. Así mismo, se encarga de la selección, contratación y desarrollo del recurso humano como un elemento de gran valor para la institución.

PROGRAMA 018 : PROMOTORÍA SOLIDARIA

Coordina desde el territorio la organización solidaria, a través de los promotores sociales solidarios de los Gabinetes del Poder Ciudadano. Promueve los valores y responsabilidad compartida hacia el buen vivir en la familia y en la comunidad.

PROGRAMA 019 : PROMOCIÓN Y PREVENCIÓN DE LOS DERECHOS DEL NNA Y FAMILIA

Norma y regula los procesos de atención que aseguran la promoción de los derechos de la niñez, la familia y adultos mayores, atendiendo y verificando las denuncias ciudadanas. Coordina con las Alcaldías y las Unidades de Salud la promoción del registro civil de los niños y niñas menores de un año.

MINISTERIO DE LA FAMILIA, ADOLESCENCIA Y NIÑEZ

METAS

Descripción	Unidad de Medida	Cantidad
Número de mujeres y hombres que reciben Consejería Familiar	Protagonista	11,340.0
Personas adultos mayores atendidos integralmente y participando en clubes o ingresados a hogares de protección	Adulto Mayor	5,621.0
NNA en situación de riesgo (trabajadores, en la calle y desertado del sistema educativo) ingresado al sistema escolar.	Niño niña y adolescentes	24,357.0
Familias formadas en valores (Padres, Madres y/o Tutores).	Familia	10,551.0
Atención a madres con partos múltiples y adolescentes embarazadas en riesgo social y extrema pobreza.	Madre	3,757.0
Niñas y niños de 45 días de nacidos a 6 años atendidos integralmente en Centro de Desarrollo Infantil (CDI)	Atención	16,750.0

PROGRAMA 020 : ATENCIÓN PARA LA RESTITUCIÓN DE DERECHOS DEL NNA Y FAMILIA

Garantiza la restitución de derechos de los niños, niñas y adolescentes, en situación de riesgo, promoviendo su inserción al medio familiar para crecer con el amor y el cuidado de una familia, mediante un enfoque integral y cumpliendo con las normas establecidas en la Ley No. 287 Código de la Niñez y la Adolescencia.

Realiza acciones destinadas a garantizar la aplicación de la medida administrativa excepcional de adopción y su intervención en la vía judicial, para lo cual coordina el Consejo Nacional de Adopción. Gestiona con instituciones públicas o privadas, vinculadas a la atención especial de la niñez y adolescencia en situaciones de riesgo, el retorno de niños y adolescentes que se les han violado sus derechos fuera del ámbito nacional.

Coordina con los promotores solidarios, las Alcaldías y los Gabinetes del Poder Ciudadano, la participación directa de la comunidad.

METAS

Descripción	Unidad de Medida	Cantidad
Niña, niño y adolescente integrados en su familia biológica.	Niño y Niña	358.0
Número de NNA integrados en hogares sustitutos	Niño niña y adolescentes	67.0
NNA ubicados en centro de atención especial	Niño niña y adolescentes	107.0
Niños, niñas y adolescentes con derechos restituidos a través de la ampliación de medidas de protección especial: reintegrados a sus hogares biológicos, recursos familiares y hogares sustitutos	Niño niña y adolescentes	840.0
Niña, Niño y Adolescente integrados en recurso familiar.	Niño niña y adolescentes	239.0
Número de NNA ubicados en Programas de Atención	Niño niña y adolescentes	69.0

ASIGNACIONES PRESUPUESTARIAS POR OBJETO DE GASTO (Córdobas)

TIPO DE GASTO	GRUPO	REGLÓN	CONCEPTO	CRÉDITOS PRESUPUESTARIOS	FTES FINANC.
GASTO CORRIENTE					
	1		SERVICIOS PERSONALES	263,093,400	
		111	Salarios de personal permanente	139,901,451	11
		112	Décimo tercer mes personal permanente	12,483,532	11
		113	Aporte patronal personal permanente	34,365,002	11

MINISTERIO DE LA FAMILIA, ADOLESCENCIA Y NIÑEZ

ASIGNACIONES PRESUPUESTARIAS POR OBJETO DE GASTO (Córdobas)

TIPO DE GASTO	GRUPO	RENLÓN	CONCEPTO	CRÉDITOS PRESUPUESTARIOS	FTES FINANC.	
<u>GASTO CORRIENTE</u>						
	1	SERVICIOS PERSONALES				
		114	Horas extras personal permanente	2,788,619	11	
		116	Retribución por antigüedad	9,900,932	11	
		119	Otras retribuciones adicionales al personal permanente	31,265,172	11	
		121	Salarios de personal transitorio	5,047,710	11	
		126	Décimo tercer mes personal no permanente	420,641	11	
		127	Aporte patronal personal no permanente	1,252,428	11	
		128	Horas extras personal transitorio	97,991	11	
		129	Otras retribuciones adicionales personal no permanente	332,000	11	
		141	Pago por vacaciones	247,856	11	
		144	Beneficios sociales al trabajador	20,848,339	11	
		149	Otros beneficios y compensaciones	741,000	11	
		151	Aporte patronal al INATEC	3,400,727	11	
	2	SERVICIOS NO PERSONALES			41,289,600	
		211	Agua y alcantarillado	2,379,800	11	
		212	Energía eléctrica	10,179,000	11	
		213	Telefonía	3,228,960	11	
		214	Internet	2,704,920	11	
		215	Televisión y cable	100,000	11	
		216	Servicios de correos	102,000	11	
		222	Arrendamientos de edificios y viviendas	1,728,000	11	
		231	Mantenimiento y reparación de edificios y viviendas	488,000	11	
		234	Mantenimiento y reparación de equipos de transporte, tracción y elevación	3,246,000	11	
		236	Mantenimiento y reparación de equipos de oficina	408,000	11	
		237	Mantenimiento y reparación de equipos de seguridad y defensa	276,000	11	
		239	Mantenimiento y reparación de otras maquinarias y equipos	150,000	11	
		253	Servicios de imprenta, publicaciones y reproducciones	407,920	11	
		255	Primas y gastos de seguro	780,000	11	
		256	Comisiones y gastos bancarios	4,320,000	11	
		261	Pasajes para el interior	200,000	11	
		263	Viáticos para el interior	7,170,000	11	
		263	Viáticos para el interior	2,100,000	51	

MINISTERIO DE LA FAMILIA, ADOLESCENCIA Y NIÑEZ

ASIGNACIONES PRESUPUESTARIAS POR OBJETO DE GASTO (Córdobas)

TIPO DE GASTO	GRUPO	RENLÓN	CONCEPTO	CRÉDITOS PRESUPUESTARIOS	FTES FINANC.	
<u>GASTO CORRIENTE</u>						
	2	SERVICIOS NO PERSONALES				
		299	Otros servicios no personales	1,321,000	11	
	3	MATERIALES Y SUMINISTROS			34,823,000	
		311	Alimentos y bebidas para personas	9,057,600	11	
		311	Alimentos y bebidas para personas	1,440,000	51	
		314	Productos agroforestales	115,000	11	
		315	Madera, corcho y sus manufacturas	124,960	11	
		321	Hilados y telas	125,000	11	
		322	Confecciones textiles	150,000	11	
		323	Prendas de vestir	210,000	11	
		331	Papel	990,000	11	
		332	Productos de artes gráficas	290,000	11	
		333	Productos de papel y cartón	675,000	11	
		342	Artículos de cuero y calzados	150,000	11	
		344	Llantas y neumáticos	800,080	11	
		351	Productos químicos	160,000	11	
		352	Productos farmacéuticos y medicinales	400,600	11	
		355	Tintes, pinturas y colorantes	370,000	11	
		356	Combustibles y lubricantes	10,745,760	11	
		358	Productos de material plástico	260,000	11	
		359	Otros productos químicos	150,000	11	
		363	Estructuras metálicas acabadas	241,000	11	
		364	Herramientas menores	184,000	11	
		391	Útiles de oficina y educacionales	3,323,000	11	
		391	Útiles de oficina y educacionales	1,983,000	51	
		392	Útiles de limpieza y productos sanitarios	727,000	11	
		393	Repuestos y accesorios	861,000	11	
		394	Útiles deportivos y recreativos	730,000	11	
		395	Utensilios de cocina y comedor	155,000	11	
		397	Accesorios y materiales eléctricos	300,000	11	
		399	Material de seguridad	105,000	11	

MINISTERIO DE LA FAMILIA, ADOLESCENCIA Y NIÑEZ

ASIGNACIONES PRESUPUESTARIAS POR OBJETO DE GASTO (Córdobas)

TIPO DE GASTO	GRUPO	REGLÓN	CONCEPTO	CRÉDITOS PRESUPUESTARIOS	FTES FINANC.
<u>GASTO CORRIENTE</u>					
	5		TRANSFERENCIAS, SUBSIDIOS Y DONACIONES CORRIENTES	209,355,000	
		511	Transferencias corrientes directas a personas naturales	22,700,000	11
		516	Transferencias corrientes a instituciones privadas del sector social	41,000,000	11
		516	Transferencias corrientes a instituciones privadas del sector social	140,000,000	13
		532	Transferencias corrientes a instituciones descentralizadas	5,655,000	11
			<u>TOTAL GASTO CORRIENTE</u>	548,561,000	
TOTAL MINISTERIO DE LA FAMILIA, ADOLESCENCIA Y NIÑEZ				548,561,000	