

MINISTERIO DEL TRABAJO
ORGANIGRAMA 2023

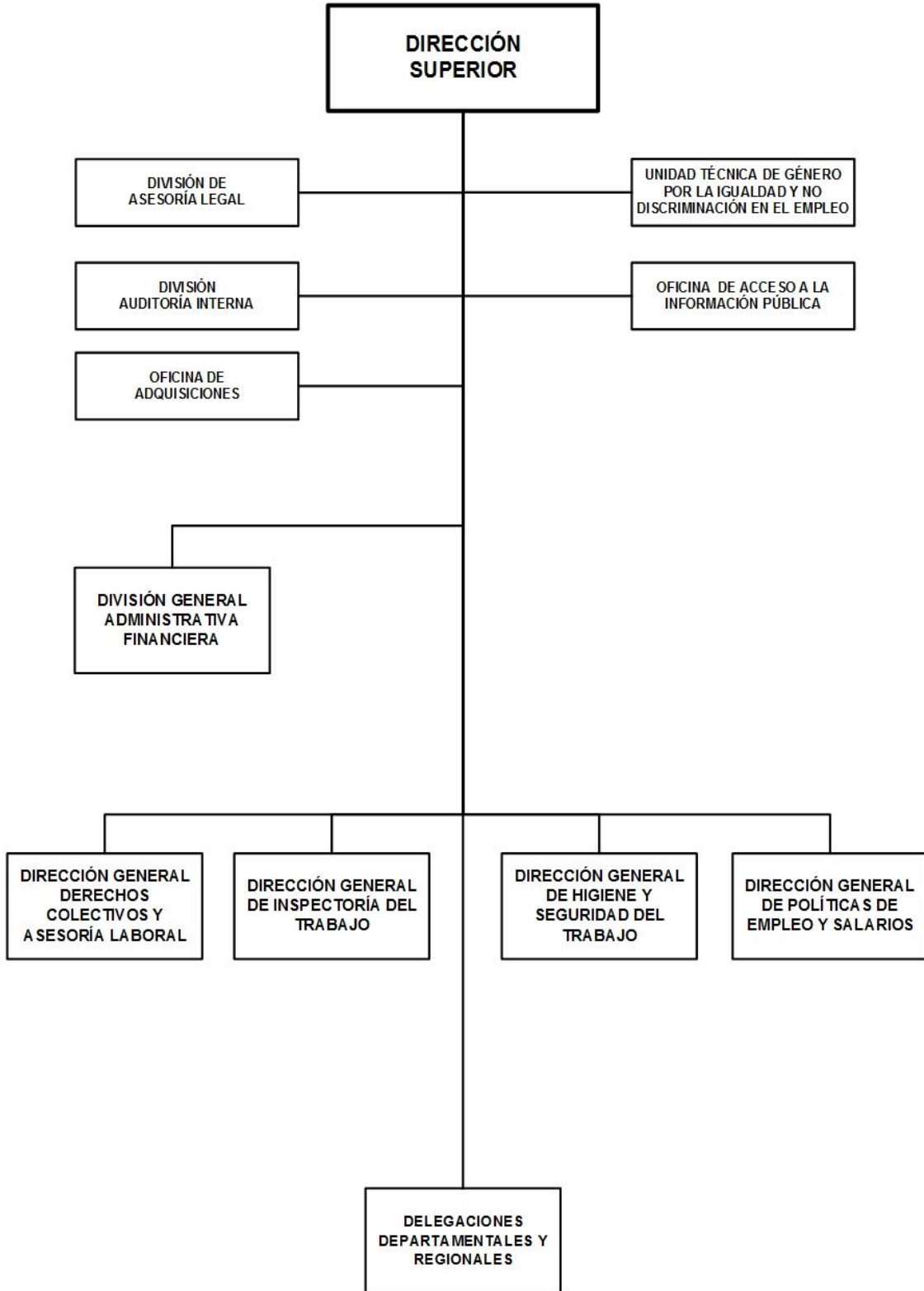

MINISTERIO DEL TRABAJO

POLITICA INSTITUCIONAL

Garantizar la tutela y restitución de los derechos laborales de las y los trabajadores; de las y los adolescentes trabajadores, así como el derecho de niñas y niños a no trabajar, a través del efectivo cumplimiento de la legislación laboral, con equidad de género.

Promover, intervenir, vigilar y establecer acciones para el cumplimiento de las disposiciones legales en materia de higiene y seguridad del trabajo, que el Estado, los empleadores y trabajadores deben desarrollar a fin de garantizar ambientes de trabajos seguros y saludables, en los centros de trabajo.

Establecer y consolidar los mecanismos de coordinación, colaboración y articulación institucional, con los diferentes sectores económicos del país e instituciones formativas técnica y superiores, a fin de prestar los servicios de orientación e intermediación laboral en igualdad de derechos y oportunidades, así como la recopilación, procesamiento y análisis de la dinámica de los indicadores de empleo y salario del mercado laboral.

Garantizar la restitución de los derechos laborales de las personas trabajadoras con la efectividad en la solución de los conflictos laborales, a través de los métodos alternos de resolución de conflictos, principalmente la conciliación individual y la negociación colectiva, así como la asesoría laboral y la defensa gratuita de las personas trabajadoras en la vía judicial.

Fortalecer los espacios de diálogo y consenso, promoviendo la firma de acuerdos tripartitos que permitan estabilidad y paz laboral (Comisión Nacional de Salarios Mínimo y Acuerdos Tripartitos de Zonas Francas).

Optimizar y racionalizar los recursos administrativos-financieros, a fin de contribuir a que se cumplan las metas y objetivos de la Institución.

ASIGNACIONES PRESUPUESTARIAS

El presupuesto de Ministerio del Trabajo asciende a C\$ 132,331,000 y su distribución por programa y clasificaciones del gasto se presenta a continuación.

CLASIFICACIÓN ECONÓMICA POR PROGRAMAS (Córdobas)

| PROGRAMA | GASTOS | | |
|--|--------------------|------------------|--------------------|
| | CORRIENTE | CAPITAL | TOTAL |
| ACTIVIDADES CENTRALES | 59,946,283 | 1,000,000 | 60,946,283 |
| DERECHOS INDIVIDUALES, COLECTIVOS Y ASESORÍA LABORAL | 8,251,891 | - | 8,251,891 |
| HIGIENE Y SEGURIDAD EN EL TRABAJO | 6,577,317 | - | 6,577,317 |
| POLÍTICAS ACTIVAS DE TRABAJO Y SALARIOS | 6,818,193 | - | 6,818,193 |
| INSPECCIÓN DEL TRABAJO | 49,737,316 | - | 49,737,316 |
| TOTAL | 131,331,000 | 1,000,000 | 132,331,000 |
| RENTAS DEL TESORO | 121,875,000 | - | 121,875,000 |
| RENTAS CON DESTINO ESPECÍFICO | 9,456,000 | 1,000,000 | 10,456,000 |

MINISTERIO DEL TRABAJO

CRÉDITOS PRESUPUESTARIOS POR GRUPO DE GASTO Y PROGRAMAS (Córdobas)

| PROGRAMAS | SERVICIOS PERSONALES | SERVICIOS NO PERSONALES | MATERIALES Y SUMINISTROS | BIENES DE USO | TRANSFERENCIAS CORRIENTES | TRANSFERENCIAS DE CAPITAL | OTROS GASTOS | TOTAL |
|--|----------------------|-------------------------|--------------------------|------------------|---------------------------|---------------------------|--------------|--------------------|
| ACTIVIDADES CENTRALES | 43,192,560 | 11,767,711 | 4,124,012 | 1,000,000 | 862,000 | - | - | 60,946,283 |
| DERECHOS INDIVIDUALES, COLECTIVOS Y ASESORÍA LABORAL | 7,859,074 | 148,415 | 244,402 | - | - | - | - | 8,251,891 |
| HIGIENE Y SEGURIDAD EN EL TRABAJO | 6,133,155 | 353,027 | 91,135 | - | - | - | - | 6,577,317 |
| POLÍTICAS ACTIVAS DE TRABAJO Y SALARIOS | 6,409,864 | 196,875 | 211,454 | - | - | - | - | 6,818,193 |
| INSPECCIÓN DEL TRABAJO | 40,480,856 | 6,675,030 | 2,581,430 | - | - | - | - | 49,737,316 |
| TOTAL | 104,075,509 | 19,141,058 | 7,252,433 | 1,000,000 | 862,000 | - | - | 132,331,000 |

DETALLE DE CARGOS

De acuerdo al tipo de función, la distribución de cargos, es el siguiente :

| Tipo de Cargos | Cantidad | MONTO ANUAL |
|---------------------------|------------|-------------------|
| Técnicos Científicos | 192 | 25,821,395 |
| Dirección | 71 | 28,141,724 |
| Servicios Generales | 55 | 4,016,075 |
| Servicios Administrativos | 30 | 3,206,481 |
| Total | 348 | 61,185,675 |

DESCRIPCIÓN DE PROGRAMAS

PROGRAMA 001 : ACTIVIDADES CENTRALES

Planifica, organiza, administra, supervisa y controla los procesos administrativos financieros.

PROGRAMA 011 : DERECHOS INDIVIDUALES, COLECTIVOS Y ASESORÍA LABORAL

Promueve y aplica la conciliación individual y la negociación colectiva, como métodos alternos de resolución de los conflictos laborales. Acompaña a los trabajadores en sus demandas en la vía judicial, negociación y firma de convenios colectivos. Orienta e informa a las personas trabajadoras de sus derechos establecidos bajo el tenor de lo dispuesto en la Constitución Política, Código del Trabajo, Legislación Laboral y en materia sindical, Leyes especiales, reglamentos ministeriales y convenios colectivos o acuerdos.

METAS

| Descripción | Unidad de Medida | Cantidad |
|--|------------------|-----------|
| Sesiones de las Comisiones Laborales Territoriales | Acta | 246.0 |
| Personas asesoradas en materia laboral | Asesoría | 110,292.0 |
| Convenios colectivos negociados y firmados a través del consenso entre personas empleadoras y trabajadoras | Convenio | 52.0 |
| Personas trabajadoras acompañadas en sus demandas laborales en la vía judicial | Demanda | 2,778.0 |
| Actas de acuerdo firmadas en las conciliaciones individuales | Acta | 7,092.0 |

PROGRAMA 012 : HIGIENE Y SEGURIDAD EN EL TRABAJO

Regula el sistema de inspecciones y reinspecciones en materia de higiene y seguridad del trabajo, para vigilar el cumplimiento del conjunto de disposiciones mínimas en materia de higiene y seguridad del trabajo, que el Estado, los empleadores y los trabajadores deben desarrollar en los centros de trabajo, para proteger la salud de las personas en el desempeño de sus labores. Pronunciamento de la autoridad laboral en los procesos administrativos de su competencia, y capacitación en materia de higiene y seguridad del trabajo.

MINISTERIO DEL TRABAJO

METAS

| Descripción | Unidad de Medida | Cantidad |
|--|----------------------|----------|
| Ctros. de trabajo que cumplen con la org. y constitución de las Com. Mixtas de Higiene y Seguridad del trabajo | Acta de Constitución | 2,368.0 |
| Inspecciones y reinspecciones en materia de higiene y seguridad del trabajo | Inspección | 5,975.0 |
| Personas asesoradas y capacitadas en materia de higiene y seguridad en el trabajo | Persona | 15,000.0 |
| Sesiones de los Consejos Nacional, Regional y Departamental de Higiene y Seguridad del Trabajo | Sesión | 52.0 |

PROGRAMA 013 : POLÍTICAS ACTIVAS DE TRABAJO Y SALARIOS

Promueve los servicios de intermediación laboral con prácticas de género; desarrolla la labor de promoción, divulgación y capacitación en temas de empleo, salario y migración laboral. Realiza análisis requeridos por la Comisión Nacional de Salario Mínimo, para fundamentar las propuestas de alternativas de salarios mínimos, a fin de determinar los mismos en la negociación tripartita.

METAS

| Descripción | Unidad de Medida | Cantidad |
|--|------------------|----------|
| Sesiones de la Comisión Nacional de los Salarios Mínimos | Sesión | 2.0 |
| Visitas a empresas, para promocionar los Servicios de Empleo y Salarios | Empresa | 6,700.0 |
| Personas asesoradas y capacitadas en temas de empleo, salario, productividad y migración laboral | Persona | 10,000.0 |
| Personas inscritas, intermediadas y colocadas laboralmente a través del SEPEM | Persona | 16,500.0 |
| Informe de los indicadores de empleo y salario en las empresas adscritas al seguro social | Informe | 12.0 |

PROGRAMA 014 : INSPECCIÓN DEL TRABAJO

Regula el sistema de inspecciones y reinspecciones en materia laboral, para vigilar el cumplimiento de la legislación laboral y medir el nivel de cumplimiento en las disposiciones orientadas en la inspección laboral. Pronunciamiento de la autoridad laboral en los procesos administrativos de su competencia; difusión y divulgación de la legislación laboral. Capacitación a las personas trabajadoras en derecho laboral, tutelando y restituyendo los derechos laborales de las personas trabajadoras.

METAS

| Descripción | Unidad de Medida | Cantidad |
|--|------------------|----------|
| Inspecciones y reinspecciones en materia laboral | Inspección | 14,975.0 |
| Centros de trabajo que firman actas de compromiso para el respeto de los derechos laborales de personas adolescentes y no contratación de mano de obra infantil, en consenso con empleadores | Acta | 7,000.0 |
| Personas capacitadas e informadas en materia de derechos laborales | Persona | 17,156.0 |
| Inspecciones en materia de trabajo infantil | Inspección | 2,158.0 |
| Mujeres capacitadas en derechos laborales | Mujer | 1,300.0 |

MINISTERIO DEL TRABAJO

DETALLE DE GASTO DE CAPITAL (PROYECTOS Y OTROS) (Córdoba)

| NOMBRE Y FUENTE DE FINANCIAMIENTO | ASIGNACIÓN 2023 |
|---|--------------------|
| OTROS | 1,000,000 |
| PROGRAMA 001 : ACTIVIDADES CENTRALES | |
| EQUIPO DE TRANSPORTE, TRACCIÓN Y ELEVACIÓN | 750,000 |
| Rentas con Destino Específico | 750,000 |
| EQUIPO DE COMPUTACIÓN | 250,000 |
| Rentas con Destino Específico | 250,000 |
| TOTAL | 1,000,000 |
| Rentas con Destino Específico | 1,000,000 |

ASIGNACIONES PRESUPUESTARIAS POR OBJETO DE GASTO (Córdoba)

| TIPO DE GASTO | GRUPO | RENLÓN | CONCEPTO | CRÉDITOS PRESUPUESTARIOS | FTES FINANC. |
|------------------------|----------|--------|--|-----------------------------|-----------------|
| GASTO CORRIENTE | | | | | |
| | 1 | | SERVICIOS PERSONALES | 104,075,509 | |
| | | 111 | Salarios de personal permanente | 61,185,675 | 11 |
| | | 112 | Décimo tercer mes personal permanente | 5,611,183 | 11 |
| | | 112 | Décimo tercer mes personal permanente | 30,000 | 13 |
| | | 113 | Aporte patronal personal permanente | 15,627,684 | 11 |
| | | 113 | Aporte patronal personal permanente | 76,000 | 13 |
| | | 114 | Horas extras personal permanente | 2,185,590 | 11 |
| | | 116 | Retribución por antigüedad | 6,209,810 | 11 |
| | | 116 | Retribución por antigüedad | 11,000 | 13 |
| | | 119 | Otras retribuciones adicionales al personal permanente | 4,396,000 | 11 |
| | | 121 | Salarios de personal transitorio | 1,129,992 | 13 |
| | | 126 | Décimo tercer mes personal no permanente | 75,000 | 13 |
| | | 127 | Aporte patronal personal no permanente | 180,008 | 13 |
| | | 129 | Otras retribuciones adicionales personal no permanente | 45,000 | 13 |
| | | 141 | Pago por vacaciones | 200,000 | 13 |
| | | 143 | Indemnización por cese de funciones | 600,000 | 13 |
| | | 144 | Beneficios sociales al trabajador | 3,563,333 | 11 |
| | | 144 | Beneficios sociales al trabajador | 1,250,000 | 13 |
| | | 149 | Otros beneficios y compensaciones | 309,579 | 11 |
| | | 151 | Aporte patronal al INATEC | 1,389,655 | 11 |

MINISTERIO DEL TRABAJO

ASIGNACIONES PRESUPUESTARIAS POR OBJETO DE GASTO (Córdobas)

| TIPO DE GASTO | GRUPO | RENGLÓN | CONCEPTO | CRÉDITOS PRESUPUESTARIOS | FTES FINANC. |
|-------------------------------|----------|---------------------------------|---|-----------------------------|-----------------|
| <u>GASTO CORRIENTE</u> | | | | | |
| | 2 | SERVICIOS NO PERSONALES | | 19,141,058 | |
| | | 211 | Agua y alcantarillado | 996,547 | 11 |
| | | 212 | Energía eléctrica | 3,856,768 | 11 |
| | | 213 | Telefonía | 1,147,772 | 11 |
| | | 214 | Internet | 939,179 | 11 |
| | | 214 | Internet | 464,000 | 13 |
| | | 216 | Servicios de correos | 324,000 | 13 |
| | | 222 | Arrendamientos de edificios y viviendas | 2,461,505 | 11 |
| | | 231 | Mantenimiento y reparación de edificios y viviendas | 750,000 | 11 |
| | | 234 | Mantenimiento y reparación de equipos de transporte, tracción y elevación | 638,538 | 11 |
| | | 234 | Mantenimiento y reparación de equipos de transporte, tracción y elevación | 500,000 | 13 |
| | | 236 | Mantenimiento y reparación de equipos de oficina | 180,743 | 11 |
| | | 236 | Mantenimiento y reparación de equipos de oficina | 670,000 | 13 |
| | | 244 | Servicios de capacitación | 300,000 | 13 |
| | | 253 | Servicios de imprenta, publicaciones y reproducciones | 437,313 | 11 |
| | | 255 | Primas y gastos de seguro | 157,235 | 11 |
| | | 261 | Pasajes para el interior | 1,123,254 | 11 |
| | | 261 | Pasajes para el interior | 400,000 | 13 |
| | | 262 | Pasajes para el exterior | 135,000 | 13 |
| | | 263 | Viáticos para el interior | 1,469,583 | 11 |
| | | 263 | Viáticos para el interior | 550,000 | 13 |
| | | 264 | Viáticos para el exterior | 275,000 | 13 |
| | | 291 | Servicios de ceremonial y protocolo | 1,100,000 | 13 |
| | | 299 | Otros servicios no personales | 264,621 | 11 |
| | 3 | MATERIALES Y SUMINISTROS | | 7,252,433 | |
| | | 311 | Alimentos y bebidas para personas | 429,208 | 11 |
| | | 311 | Alimentos y bebidas para personas | 76,000 | 13 |
| | | 331 | Papel | 546,054 | 11 |
| | | 332 | Productos de artes gráficas | 55,020 | 11 |
| | | 333 | Productos de papel y cartón | 152,351 | 11 |
| | | 333 | Productos de papel y cartón | 50,000 | 13 |

MINISTERIO DEL TRABAJO

ASIGNACIONES PRESUPUESTARIAS POR OBJETO DE GASTO (Córdobas)

| TIPO DE GASTO | GRUPO | RENLÓN | CONCEPTO | CRÉDITOS PRESUPUESTARIOS | FTES FINANC. |
|-------------------------------------|----------|--------|---|-----------------------------|-----------------|
| <u>GASTO CORRIENTE</u> | | | | | |
| | 3 | | MATERIALES Y SUMINISTROS | | |
| | | 344 | Llantas y neumáticos | 461,190 | 11 |
| | | 356 | Combustibles y lubricantes | 3,081,987 | 11 |
| | | 369 | Otros productos metálicos | 32,445 | 11 |
| | | 391 | Útiles de oficina y educacionales | 1,133,592 | 11 |
| | | 391 | Útiles de oficina y educacionales | 260,000 | 13 |
| | | 392 | Útiles de limpieza y productos sanitarios | 202,164 | 11 |
| | | 392 | Útiles de limpieza y productos sanitarios | 80,000 | 13 |
| | | 393 | Repuestos y accesorios | 221,079 | 11 |
| | | 393 | Repuestos y accesorios | 275,000 | 13 |
| | | 397 | Accesorios y materiales eléctricos | 46,343 | 11 |
| | | 397 | Accesorios y materiales eléctricos | 150,000 | 13 |
| | 5 | | TRANSFERENCIAS, SUBSIDIOS Y DONACIONES CORRIENTES | 862,000 | |
| | | 552 | Transferencias y donaciones corrientes a organismos internacionales | 612,000 | 11 |
| | | 552 | Transferencias y donaciones corrientes a organismos internacionales | 250,000 | 13 |
| | | | <u>TOTAL GASTO CORRIENTE</u> | 131,331,000 | |
| <u>GASTO DE CAPITAL</u> | | | | | |
| | 4 | | ACTIVOS NO FINANCIEROS | 1,000,000 | |
| | | 424 | Equipo de transporte, tracción y elevación | 750,000 | 13 |
| | | 427 | Equipo de computación | 250,000 | 13 |
| | | | <u>TOTAL GASTO DE CAPITAL</u> | 1,000,000 | |
| TOTAL MINISTERIO DEL TRABAJO | | | | 132,331,000 | |