

MINISTERIO DE EDUCACIÓN

ORGANIGRAMA 2023

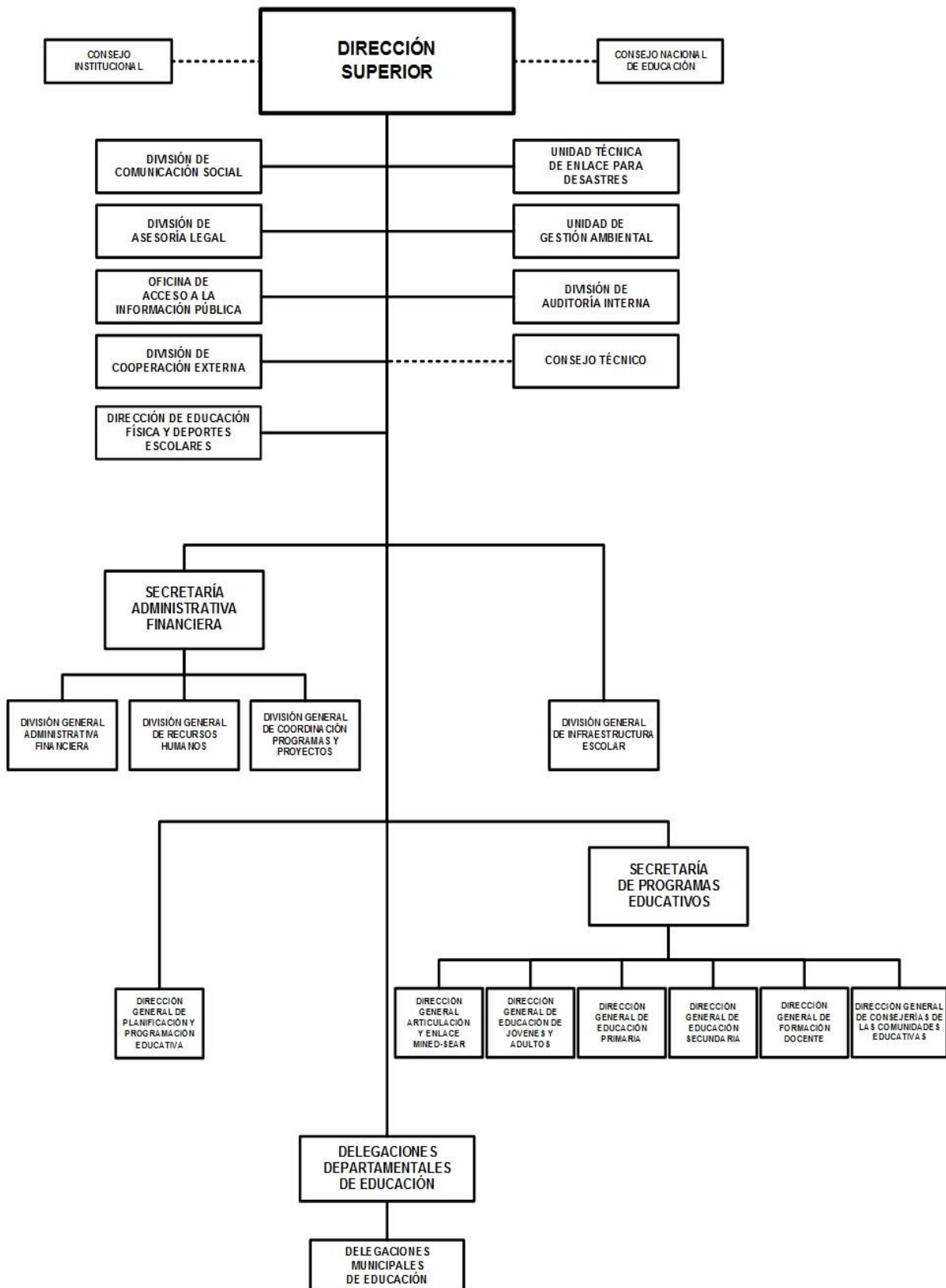

MINISTERIO DE EDUCACIÓN

POLÍTICA INSTITUCIONAL

Garantizar una educación gratuita, integral, inclusiva y de calidad, como parte de la restitución de derechos a la niñez, adolescencia, juventud y población adulta, realizando una gestión participativa que contribuya a la formación de una ciudadanía sustentada en valores, propiciando el desarrollo personal, familiar, social, cultural, ambiental, laboral y productivo del país.

Incorporar más niñas y niños a la Educación Inicial, con la participación de la comunidad educativa y el protagonismo de la familia en las diferentes acciones educativas, para un adecuado desarrollo infantil.

Continuar la entrega de la Merienda Escolar, Paquetes Escolares Solidarios y equipos mínimos a la niñez más necesitada, para contribuir con un mejor desempeño, asistencia y permanencia escolar.

Mantener el proceso de ambientes escolares dignos, brindando las condiciones óptimas en la infraestructura escolar, para el buen desarrollo de los procesos de enseñanza - aprendizajes de los niños, niñas y jóvenes.

Fortalecer la Calidad Educativa, mediante el desarrollo humano e institucional que permita una gestión educativa eficiente y eficaz, implementando capacitaciones, cursos de profesionalización, diplomados y Encuentros Pedagógicos de Inter aprendizaje (EPI).

Restablecer los derechos de niños, niñas y adolescentes con capacidades diferentes, a través de las escuelas de Educación Especial, Educación Inclusiva en Escuelas Regulares y Educación Comunitaria, para facilitar su aprendizaje y participación en igualdad de oportunidades.

Restituir los derechos de los adolescentes de las zonas rurales, a través de la continuidad de la modalidad de secundaria a distancia.

Promover la coordinación y articulación de la educación básica y media, con los organismos, instancias del Gabinete de Gobierno y Consejos del Poder Ciudadano, en su expresión organizativa y en todos los espacios del territorio nacional.

ASIGNACIONES PRESUPUESTARIAS

El presupuesto de Ministerio de Educación asciende a C\$ 15,868,085,819 y su distribución por programa y clasificaciones del gasto se presenta a continuación.

CLASIFICACIÓN ECONÓMICA POR PROGRAMAS (Córdobas)

PROGRAMA	GASTOS		
	CORRIENTE	CAPITAL	TOTAL
ACTIVIDADES CENTRALES	1,787,554,951	20,200,000	1,807,754,951
EDUCACIÓN PRIMARIA	8,916,570,397	461,232,999	9,377,803,396
EDUCACIÓN SECUNDARIA	2,581,450,088	373,845,446	2,955,295,534
EDUCACIÓN PREESCOLAR	892,556,205	909,000	893,465,205
EDUCACIÓN ESPECIAL	136,309,460	151,068,044	287,377,504
ALFABETIZACIÓN Y EDUCACIÓN DE ADULTOS	324,720,504	-	324,720,504
FORMACIÓN Y DESARROLLO PROFESIONAL DOCENTE	134,534,214	87,134,511	221,668,725
TOTAL	14,773,695,819	1,094,390,000	15,868,085,819
RENTAS DEL TESORO	14,030,569,926	485,266,004	14,515,835,930
RENTAS DEL TESORO ALIVIO BID	-	317,233,996	317,233,996
RENTAS DEL TESORO ALIVIO BM	365,919,000	-	365,919,000
RENTAS CON DESTINO ESPECÍFICO	1,083,000	-	1,083,000
DONACIONES EXTERNAS	249,441,000	290,000,000	539,441,000
PRÉSTAMOS EXTERNOS	126,682,893	1,890,000	128,572,893

MINISTERIO DE EDUCACIÓN

CRÉDITOS PRESUPUESTARIOS POR GRUPO DE GASTO Y PROGRAMAS (Córdoba)

PROGRAMAS	SERVICIOS PERSONALES	SERVICIOS NO PERSONALES	MATERIALES Y SUMINISTROS	BIENES DE USO	TRANSFERENCIAS CORRIENTES	TRANSFERENCIAS DE CAPITAL	OTROS GASTOS	TOTAL
ACTIVIDADES CENTRALES	1,325,905,957	354,093,551	104,936,775	20,200,000	2,618,668	-	-	1,807,754,951
EDUCACIÓN PRIMARIA	7,413,201,441	431,433,027	856,426,947	459,689,508	217,052,473	-	-	9,377,803,396
EDUCACIÓN SECUNDARIA	2,304,136,488	156,910,430	63,352,323	367,179,293	63,717,000	-	-	2,955,295,534
EDUCACIÓN PREESCOLAR	60,054,965	56,887,720	462,265,820	821,000	313,435,700	-	-	893,465,205
EDUCACIÓN ESPECIAL	113,705,527	17,231,857	3,718,326	151,068,044	1,653,750	-	-	287,377,504
ALFABETIZACIÓN Y EDUCACIÓN DE ADULTOS	211,179,141	29,924,103	8,547,081	-	75,070,179	-	-	324,720,504
FORMACIÓN Y DESARROLLO PROFESIONAL DOCENTE	91,666,326	99,939,250	1,009,933	-	29,053,216	-	-	221,668,725
TOTAL	11,519,849,845	1,146,419,938	1,500,257,205	998,957,845	702,600,986	-	-	15,868,085,819

DETALLE DE CARGOS

De acuerdo al tipo de función, la distribución de cargos, es el siguiente :

Tipo de Cargos	Cantidad	MONTO ANUAL
Docentes	49,682	5,553,611,831
Servicios a la Producción	47	5,357,925
Servicios Generales	4,506	330,821,052
Técnicos Científicos	1,908	246,246,690
Servicios Administrativos	6,058	677,568,057
Servicios de Salud	31	3,032,409
Dirección	563	132,679,844
Total	62,795	6,949,317,808

DESCRIPCIÓN DE PROGRAMAS

PROGRAMA 001 : ACTIVIDADES CENTRALES

Este programa es para fortalecer la calidad educativa, el crecimiento humano y fortalecimiento institucional, como actividades transversales a los programas educativos del Ministerio de Educación.

PROGRAMA 011 : EDUCACIÓN PRIMARIA

Tiene como objetivo fortalecer en niñas y niños de primero a sexto grado, las capacidades de resolver problemas, la comprensión oral y lectora, la fluidez y expresión escrita, la permanencia, el logro de los objetivos de aprendizaje en cada grado, con calidad, de manera que se le garantice la continuidad escolar hasta culminar el sexto grado.

El propósito es continuar realizando acciones para el programa de Educación Primaria en las modalidades de Primaria Regular, Primaria Multigrado y Primaria Extra edad, para que ingresen, permanezcan y aprueben el nivel de Educación Primaria.

MINISTERIO DE EDUCACIÓN

METAS

Descripción	Unidad de Medida	Cantidad
Paquetes Educativos Solidarios distribuidos a estudiantes protagonistas	Paquete	691,913.0
Estudiantes matriculados en educación primaria	Estudiante	876,056.0
Aulas escolares reparadas, reemplazadas, rehabilitadas, ampliadas y nuevas	Aula	647.0
Pupitres entregados (reparados y nuevos).	Pupitre	64,693.0
Estudiantes protagonistas que reciben merienda escolar	Estudiante	1,200,000.0
Ambientes escolares reparados, reemplazados, rehabilitados, ampliados y nuevos	Cantidad	260.0
Estudiantes manifestando su talento artístico.	Estudiante	572,400.0
Estudiantes de educación primaria aprendiendo inglés como segundo idioma, según el Marco Común Europeo.	Estudiante	466,329.0

PROGRAMA 012 : EDUCACIÓN SECUNDARIA

Este programa continuará enfocado en la formación integral de los estudiantes en la edad oportuna de 12 a 16 años, para que ingresen, permanezcan y logren concluir el ciclo del Bachillerato del nivel de Educación Secundaria.

METAS

Descripción	Unidad de Medida	Cantidad
Estudiantes matriculados en Educación Secundaria Regular	Estudiante	407,634.0
Estudiantes, docentes, padres y madres de familia capacitados en acciones de consejería para las Comunidades Educativas	Persona	250,000.0

PROGRAMA 013 : EDUCACIÓN PREESCOLAR

Se propone mejorar la calidad de atención educativa, reducir la desigualdad, educar en valores y transformar la conciencia. Tiene como centro del proceso educativo al niño y la niña.

METAS

Descripción	Unidad de Medida	Cantidad
Nuevas plazas creadas para maestras y maestros de Educación Preescolar	Maestro	50.0
Estudiantes matriculados en Educación Inicial (Preescolar)	Estudiante	255,657.0

PROGRAMA 014 : EDUCACIÓN ESPECIAL

Su objetivo principal será aumentar el ingreso, la permanencia y promoción en el Sistema Educativo Nacional de niñas, niños, adolescentes y jóvenes con necesidades educativas asociadas, o no, a discapacidad.

METAS

Descripción	Unidad de Medida	Cantidad
Estudiantes con discapacidad matriculados en las Escuelas Especiales	Estudiante	4,004.0

MINISTERIO DE EDUCACIÓN

PROGRAMA 015 : ALFABETIZACIÓN Y EDUCACIÓN DE ADULTOS

Este programa tiene como objetivos contribuir a la restitución del derecho a la educación de los jóvenes, como vía de mejoramiento de sus oportunidades laborales y nivel de vida de los estudiantes y la de sus familias. Alcanzar el objetivo, permitirá reducir el analfabetismo a la mínima expresión.

El programa continuará alfabetizando el remanente de iletrados, hasta reducir al mínimo el índice de analfabetismo en el país, facilitando, al mismo tiempo, alternativas educativas para que los letrados continúen sus estudios de Educación Primaria y Educación Secundaria en las modalidades de Secundaria Nocturna, Secundaria por encuentros (Sabatina o Dominical) y Bachillerato por Madurez o con el aprendizaje de una habilidad laboral.

METAS

Descripción	Unidad de Medida	Cantidad
Estudiantes matriculados en Educación Secundaria de jóvenes y adultos	Estudiante	130,145.0
Estudiantes matriculados en Educación Primaria de jóvenes y adultos	Estudiante	80,184.0
Estudiantes matriculados en Alfabetización	Alumno	10,645.0

PROGRAMA 016 : FORMACIÓN Y DESARROLLO PROFESIONAL DOCENTE

La Formación Docente tiene el propósito de fortalecer habilidades y conocimientos de los docentes en servicio para atender con calidad y calidez humana a la niñez y juventud nicaragüense.

Este programa contribuye a la reducción del empirismo docente, el cual se espera sea erradicado en el año 2024, mediante la ejecución de cursos de formación, capacitación y actualización de docentes de Educación Inicial, Primaria Regular y Multigrados y maestros populares de Educación de Jóvenes y Adultos, a quienes otorga su título de Maestro de Educación Primaria al concluir su pensum académico.

Coordina con las Universidades, un programa de Formación Inicial de docentes de secundaria, a través de cursos de profesionalización docente y desarrolla Diplomados con la finalidad de elevar la calidad educativa.

METAS

Descripción	Unidad de Medida	Cantidad
Maestros no graduados en cursos de profesionalización	Docente	1,537.0
Docentes y directores de centros escolares capacitados en el buen uso de la tecnología educativa.	Docente	30,856.0
Docentes de inglés de Educación Primaria capacitados en estrategias de aprendizaje, según las normas del Marco Común Europeo	Docente	2,321.0
Docentes capacitados en arte y cultura	Docente	12,500.0
Estudiantes de Educación básica, media y Escuelas Normales, capacitados en valores, habilidades socioemocionales con enfoque de género	Estudiante	1,043,027.0
Estudiantes matriculados en Formación Inicial docente (cursos regulares).	Estudiante	3,168.0
Docentes de inglés de Educación Secundaria capacitados en estrategias de aprendizaje, según las normas del Marco Común Europeo.	Docente	676.0

MINISTERIO DE EDUCACIÓN

DETALLE DE GASTO DE CAPITAL (PROYECTOS Y OTROS) (Córdoba)

NOMBRE Y FUENTE DE FINANCIAMIENTO	ASIGNACIÓN 2023
PROYECTO	984,290,000
PROGRAMA 011 : EDUCACIÓN PRIMARIA	
MEJORAMIENTO Y EQUIPAMIENTO DE LOS SISTEMAS DE AGUA, SANEAMIENTO E HIGIENE EN CENTROS ESCOLARES DE LA REGIÓN PACÍFICO SUR	612,000
Préstamos Externos, Banco Mundial	612,000
MEJORAMIENTO Y EQUIPAMIENTO DE LOS SISTEMAS DE AGUA, SANEAMIENTO E HIGIENE EN CENTROS ESCOLARES DE LA REGIÓN CENTRO NORTE	1,178,000
Préstamos Externos, Banco Mundial	1,178,000
MEJORAMIENTO Y EQUIPAMIENTO DEL CENTRO ESCOLAR JOSÉ DOLORES ESTRADA EN MATEARE	35,238,897
Rentas del Tesoro Alivio BID	35,238,897
MEJORAMIENTO Y EQUIPAMIENTO DEL CENTRO ESCOLAR RUBÉN DARÍO EN KUKRA HILL	14,232,739
Rentas del Tesoro	14,232,739
MEJORAMIENTO Y EQUIPAMIENTO DEL CENTRO ESCOLAR SAN CRISTÓBAL (NEVER OPORTA) EN SAN MIGUELITO	2,898,377
Rentas del Tesoro	2,898,377
MEJORAMIENTO Y EQUIPAMIENTO DEL CENTRO ESCOLAR MIXTA TECOLOSTOTE EN SAN LORENZO	2,333,605
Rentas del Tesoro	2,333,605
MEJORAMIENTO Y EQUIPAMIENTO DEL CENTRO ESCOLAR REYNA SOFÍA EN POSOLTEGA	3,191,478
Rentas del Tesoro	3,191,478
MEJORAMIENTO Y EQUIPAMIENTO DEL CENTRO ESCOLAR CRISTO REDENTOR EN EL CORAL	27,848,501
Rentas del Tesoro Alivio BID	27,848,501
MEJORAMIENTO Y EQUIPAMIENTO DEL CENTRO ESCOLAR CARLOS FONSECA EN CIUDAD SANDINO	5,015,812
Rentas del Tesoro	5,015,812
MEJORAMIENTO Y EQUIPAMIENTO DEL CENTRO ESCOLAR LA PAZ DEL TUMA EN JINOTEGA	3,857,876
Rentas del Tesoro	3,857,876
REEMPLAZO Y EQUIPAMIENTO DEL CENTRO ESCOLAR CON PRIMARIA MULTIGRADO LOS ÁNGELES EN EL VIEJO	14,780,137
Rentas del Tesoro	14,780,137
REEMPLAZO Y EQUIPAMIENTO DEL CENTRO ESCOLAR CON PRIMARIA MULTIGRADO JUAN SANTA MARÍA EN SAN JOSÉ DE BOCAY	4,537,894
Rentas del Tesoro	4,537,894
REEMPLAZO Y EQUIPAMIENTO DEL CENTRO ESCOLAR CON PRIMARIA MULTIGRADO SAN FRANCISCO N°2 EN SAN JOSÉ DE BOCAY	10,589,212
Rentas del Tesoro	10,589,212
REEMPLAZO Y EQUIPAMIENTO DEL CENTRO ESCOLAR CON PRIMARIA MULTIGRADO SAN JOSÉ EN SAN JOSÉ DE BOCAY	15,009,430
Rentas del Tesoro	15,009,430
REEMPLAZO Y EQUIPAMIENTO DEL CENTRO ESCOLAR CON PRIMARIA MULTIGRADO LA CONCEPCIÓN EN LEÓN	14,475,548
Rentas del Tesoro	14,475,548
REEMPLAZO Y EQUIPAMIENTO DEL CENTRO ESCOLAR CON PRIMARIA MULTIGRADO SAN LUIS EN LAGUNA DE PERLAS	10,263,904
Rentas del Tesoro	10,263,904
REEMPLAZO Y EQUIPAMIENTO DEL CENTRO ESCOLAR CON PRIMARIA MULTIGRADO LA MANTEQUILLA EN MORRITO	5,445,959
Rentas del Tesoro	5,445,959
MEJORAMIENTO Y EQUIPAMIENTO DEL COLEGIO DEL PODER CIUDADANO ESPAÑA EN MANAGUA	17,228,433
Rentas del Tesoro	17,228,433
MEJORAMIENTO Y EQUIPAMIENTO DEL CENTRO ESCOLAR CICLO BÁSICO REPÚBLICA DE ECUADOR EN SAN RAFAEL DEL SUR	48,294,113
Rentas del Tesoro Alivio BID	48,294,113

MINISTERIO DE EDUCACIÓN

DETALLE DE GASTO DE CAPITAL (PROYECTOS Y OTROS) (Córdoba)

NOMBRE Y FUENTE DE FINANCIAMIENTO	ASIGNACIÓN 2023
MEJORAMIENTO Y EQUIPAMIENTO DEL CENTRO ESCOLAR BARRILETE DE COLORES EN MANAGUA	76,091,795
Rentas del Tesoro Alivio BID	76,091,795
MEJORAMIENTO Y EQUIPAMIENTO DEL CENTRO ESCOLAR ISABEL LIZANO EN CHINANDEGA	18,765,132
Rentas del Tesoro	18,765,132
MEJORAMIENTO Y EQUIPAMIENTO DEL CENTRO ESCOLAR SAN CARLOS DE FRANCIA EN TICUANTEPE	1,662,149
Rentas del Tesoro	1,662,149
MEJORAMIENTO Y EQUIPAMIENTO DEL CENTRO ESCOLAR SAN PABLO EN MUELLE DE LOS BUEYES, RACCS	1,507,527
Rentas del Tesoro	1,507,527
REEMPLAZO Y EQUIPAMIENTO DEL CENTRO ESCOLAR DIVINO MAESTRO EN ROSITA	6,882,145
Rentas del Tesoro	6,882,145
REEMPLAZO Y EQUIPAMIENTO DEL CENTRO ESCOLAR LAS QUEBRADAS EN BONANZA	6,882,145
Rentas del Tesoro	6,882,145
REEMPLAZO Y EQUIPAMIENTO DEL CENTRO ESCOLAR NUEVO AMANECER EN ROSITA	6,882,145
Rentas del Tesoro	6,882,145
REEMPLAZO Y EQUIPAMIENTO DEL CENTRO ESCOLAR RUBÉN DARÍO EN SIUNA	2,528,046
Rentas del Tesoro	2,528,046
MEJORAMIENTO Y EQUIPAMIENTO DE CENTROS ESCOLARES EN EL SECTOR MINERO, RACCN	2,100,000
Rentas del Tesoro	2,100,000
MEJORAMIENTO Y EQUIPAMIENTO DE CENTROS ESCOLARES EN LA RACCS	900,000
Rentas del Tesoro	900,000
CONSTRUCCIÓN Y EQUIPAMIENTO DEL CENTRO ESCOLAR EN VILLA JERUSALÉN, MANAGUA	70,000,000
Rentas del Tesoro	70,000,000
PROGRAMA 012 : EDUCACIÓN SECUNDARIA	
MEJORAMIENTO Y EQUIPAMIENTO DEL CENTRO ESCOLAR LUXEMBURGO EN MANAGUA	24,610,945
Rentas del Tesoro Alivio BID	24,610,945
MEJORAMIENTO Y EQUIPAMIENTO DE CENTRO ESCOLAR CON SECUNDARIA A DISTANCIA SAN FRANCISCO EN MUELLE DE LOS BUEYES	3,899,494
Rentas del Tesoro	3,899,494
MEJORAMIENTO Y EQUIPAMIENTO DEL CENTRO ESCOLAR MARCELINA PERALTA EN QUEZALGUAQUE	35,513,917
Rentas del Tesoro Alivio BID	35,513,917
MEJORAMIENTO Y EQUIPAMIENTO DEL CENTRO ESCOLAR CHIQUILISTAGUA EN MANAGUA	74,751,304
Rentas del Tesoro	40,675,722
Rentas del Tesoro Alivio BID	34,075,582
MEJORAMIENTO Y EQUIPAMIENTO DEL CENTRO ESCOLAR LOS RAMOS EN ALTAGRACIA	35,560,246
Rentas del Tesoro Alivio BID	35,560,246
MEJORAMIENTO Y EQUIPAMIENTO DEL CENTRO ESCOLAR SAN JOAQUÍN DE LAS JAGÜITAS EN MANAGUA	318,943
Donaciones Externas, Unión Europea	318,943
MEJORAMIENTO Y EQUIPAMIENTO DEL INSTITUTO MANUEL SALVADOR GUADAMUZ GONZÁLEZ EN CAMOAPA	575,103
Donaciones Externas, Unión Europea	575,103
MEJORAMIENTO Y EQUIPAMIENTO DE LA ESCUELA PEDRO OROZCO EN TERRABONA, MATAGALPA	387,221
Donaciones Externas, Unión Europea	387,221

MINISTERIO DE EDUCACIÓN

DETALLE DE GASTO DE CAPITAL (PROYECTOS Y OTROS) (Córdobas)

NOMBRE Y FUENTE DE FINANCIAMIENTO	ASIGNACIÓN 2023
MEJORAMIENTO Y EQUIPAMIENTO DEL INSTITUTO AUGUSTO CÉSAR SANDINO EN SAN MIGUELITO	208,506
Donaciones Externas, Unión Europea	208,506
MEJORAMIENTO Y EQUIPAMIENTO DEL CENTRO ESCOLAR DIRIANGÉN EN MACUELIZO, NUEVA SEGOVIA	223,259
Donaciones Externas, Unión Europea	223,259
MEJORAMIENTO Y EQUIPAMIENTO DEL INSTITUTO NACIONAL RAFAEL MARÍA FABRETTO EN SAN JOSÉ DE CUSMAPA	140,051
Donaciones Externas, Unión Europea	140,051
MEJORAMIENTO Y EQUIPAMIENTO DEL CENTRO ESCOLAR EL DORADO EN JINOTEGA	33,473,816
Donaciones Externas, Unión Europea	33,473,816
MEJORAMIENTO Y EQUIPAMIENTO DEL CENTRO ESCOLAR KITRIZ EN WIWILÍ DE JINOTEGA	385,419
Donaciones Externas, Unión Europea	385,419
MEJORAMIENTO Y EQUIPAMIENTO DEL CENTRO ESCOLAR EL NARANJO 24 DE AGOSTO EN WASLALA	38,458,194
Donaciones Externas, Unión Europea	38,458,194
MEJORAMIENTO Y EQUIPAMIENTO DEL INSTITUTO NOEL VARGAS CASTRO EN SANTA MARÍA DE PANTASMA	344,166
Donaciones Externas, Unión Europea	344,166
MEJORAMIENTO Y EQUIPAMIENTO DEL INSTITUTO RUBÉN DARÍO EN POSOLTEGA	446,066
Donaciones Externas, Unión Europea	446,066
MEJORAMIENTO Y EQUIPAMIENTO DEL INSTITUTO ERNESTO SALMERÓN EN WASPAM	278,761
Donaciones Externas, Unión Europea	278,761
MEJORAMIENTO Y EQUIPAMIENTO DEL INSTITUTO PATRICIO THOMAS EN WASPAM	249,579
Donaciones Externas, Unión Europea	249,579
MEJORAMIENTO Y EQUIPAMIENTO DEL INSTITUTO EL CEIBÓN EN PUERTO CABEZA	31,009,269
Donaciones Externas, Unión Europea	31,009,269
MEJORAMIENTO Y EQUIPAMIENTO DEL INSTITUTO FRAY TEODORO NIEHAUS EN LA CRUZ DE RÍO GRANDE	372,563
Donaciones Externas, Unión Europea	372,563
MEJORAMIENTO Y EQUIPAMIENTO DEL INSTITUTO GUILLERMO BANS ABRAHAM EN LA DESEMBOCADURA DE RÍO GRANDE	215,158
Donaciones Externas, Unión Europea	215,158
MEJORAMIENTO Y EQUIPAMIENTO DEL INSTITUTO RAFAELA HERRERA EN LAGUNA DE PERLAS	221,193
Donaciones Externas, Unión Europea	221,193
MEJORAMIENTO Y EQUIPAMIENTO DEL INSTITUTO NACIONAL LAS PERLAS EN LAGUNA DE PERLAS	350,868
Donaciones Externas, Unión Europea	350,868
MEJORAMIENTO Y EQUIPAMIENTO DEL INSTITUTO HAULOVER EN LAGUNA DE PERLAS	323,187
Donaciones Externas, Unión Europea	323,187
MEJORAMIENTO Y EQUIPAMIENTO DEL INSTITUTO NACIONAL PROF. JUSTO PASTOR CASTILLO EN KUKRA HILL	372,716
Donaciones Externas, Unión Europea	372,716
MEJORAMIENTO Y EQUIPAMIENTO DEL INSTITUTO URBAITE EN ALTAGRACIA, RIVAS	11,436,432
Rentas del Tesoro	11,436,432
MEJORAMIENTO Y EQUIPAMIENTO DEL CENTRO ESCOLAR JAPÓN EN NANDAIME	9,610,038
Rentas del Tesoro	9,610,038
MEJORAMIENTO Y EQUIPAMIENTO DEL INSTITUTO NACIONAL NAVAS ALVARADO EN SAN JOSÉ DE LOS REMATES, BOACO	10,209,032
Rentas del Tesoro	10,209,032

MINISTERIO DE EDUCACIÓN

DETALLE DE GASTO DE CAPITAL (PROYECTOS Y OTROS) (Córdoba)

NOMBRE Y FUENTE DE FINANCIAMIENTO	ASIGNACIÓN 2023
PROGRAMA 013 : EDUCACIÓN PREESCOLAR	
MEJORAMIENTO Y EQUIPAMIENTO DE PREESCOLARES A NIVEL NACIONAL	909,000
Donaciones Externas, Banco Mundial	909,000
PROGRAMA 014 : EDUCACIÓN ESPECIAL	
REEMPLAZO Y EQUIPAMIENTO DE LA ESCUELA DE EDUCACIÓN ESPECIAL MELANIA LACAYO AGUIRRE EN MASAYA	151,068,044
Rentas del Tesoro	88,875,082
Donaciones Externas, España	62,192,962
PROGRAMA 016 : FORMACIÓN Y DESARROLLO PROFESIONAL DOCENTE	
MEJORAMIENTO Y EQUIPAMIENTO DE LA ESCUELA NORMAL GREGORIO AGUILAR BAREA EN JUIGALPA	6,787,079
Rentas del Tesoro	2,226,971
Donaciones Externas, Kuwait	4,560,108
MEJORAMIENTO Y EQUIPAMIENTO DE LA ESCUELA NORMAL GRAN DUCADO DE LUXEMBURGO EN PUERTO CABEZAS	11,931,963
Rentas del Tesoro	3,915,107
Donaciones Externas, Kuwait	8,016,856
MEJORAMIENTO Y EQUIPAMIENTO DE LA ESCUELA NORMAL 8 DE OCTUBRE EN BLUEFIELDS	16,806,921
Rentas del Tesoro	5,514,674
Donaciones Externas, Kuwait	11,292,247
MEJORAMIENTO Y EQUIPAMIENTO DE LA ESCUELA NORMAL JOSÉ MARTÍ EN MATAGALPA	8,070,656
Rentas del Tesoro	2,648,138
Donaciones Externas, Kuwait	5,422,518
MEJORAMIENTO Y EQUIPAMIENTO DE LA ESCUELA NORMAL ALESIO BLANDÓN JUÁREZ EN MANAGUA	15,113,865
Rentas del Tesoro	4,959,150
Donaciones Externas, Kuwait	10,154,715
MEJORAMIENTO Y EQUIPAMIENTO DE LA ESCUELA NORMAL RICARDO MORALES AVILÉS EN JINOTEPE	8,933,815
Rentas del Tesoro	2,931,357
Donaciones Externas, Kuwait	6,002,458
MEJORAMIENTO Y EQUIPAMIENTO DE LA ESCUELA NORMAL DARWIN VALLECILLO QUINTANILLA EN CHINANDEGA	7,661,580
Rentas del Tesoro	2,513,912
Donaciones Externas, Kuwait	5,147,668
MEJORAMIENTO Y EQUIPAMIENTO DE LA ESCUELA NORMAL MIRNA MAIRENA GUADAMUZ EN ESTELÍ	11,828,632
Rentas del Tesoro	3,881,202
Donaciones Externas, Kuwait	7,947,430
<u>OTROS</u>	110,100,000
PROGRAMA 001 : ACTIVIDADES CENTRALES	
EQUIPO DE OFICINA	11,241,000
Rentas del Tesoro	11,241,000

MINISTERIO DE EDUCACIÓN

DETALLE DE GASTO DE CAPITAL (PROYECTOS Y OTROS) (Córdobas)

NOMBRE Y FUENTE DE FINANCIAMIENTO	ASIGNACIÓN 2023
EQUIPO DE TRANSPORTE, TRACCIÓN Y ELEVACIÓN	200,000
Donaciones Externas, Banco Mundial	50,000
Donaciones Externas, Unión Europea	50,000
Préstamos Externos, Banco Mundial	100,000
EQUIPO DE COMUNICACIÓN Y SEÑALIZACIÓN	2,738,000
Rentas del Tesoro	2,738,000
EQUIPO DE COMPUTACIÓN	6,021,000
Rentas del Tesoro	6,021,000
PROGRAMA 011 : EDUCACIÓN PRIMARIA	
EQUIPO DE OFICINA	4,364,920
Rentas del Tesoro	4,364,920
EQUIPO EDUCACIONAL Y RECREATIVO	25,635,080
Rentas del Tesoro	25,635,080
PROGRAMA 012 : EDUCACIÓN SECUNDARIA	
EQUIPO DE PRODUCCIÓN	12,458,161
Donaciones Externas, Unión Europea	12,458,161
EQUIPO DE COMUNICACIÓN Y SEÑALIZACIÓN	18,871,801
Donaciones Externas, Unión Europea	18,871,801
EQUIPO DE COMPUTACIÓN	10,195,883
Donaciones Externas, Unión Europea	10,195,883
PROGRAMAS DE INFORMÁTICA (SOFTWARE)	18,374,155
Donaciones Externas, Unión Europea	18,374,155
TOTAL	1,094,390,000
Rentas del Tesoro	485,266,004
Rentas del Tesoro Alivio BID	317,233,996
Donaciones Externas	290,000,000
Préstamos Externos	1,890,000

ASIGNACIONES PRESUPUESTARIAS POR OBJETO DE GASTO (Córdobas)

TIPO DE GASTO	GRUPO	RENGLÓN	CONCEPTO	CRÉDITOS PRESUPUESTARIOS	FTES FINANC.
<u>GASTO CORRIENTE</u>					
	1	SERVICIOS PERSONALES		11,519,849,845	
		111	Salarios de personal permanente	6,949,317,808	11
		112	Décimo tercer mes personal permanente	629,386,531	11
		113	Aporte patronal personal permanente	1,747,889,861	11
		114	Horas extras personal permanente	187,258,151	11
		115	Retribución por localización	113,777,685	11
		116	Retribución por antigüedad	69,374,158	11

MINISTERIO DE EDUCACIÓN

ASIGNACIONES PRESUPUESTARIAS POR OBJETO DE GASTO (Córdobas)

TIPO DE GASTO	GRUPO	RENLÓN	CONCEPTO	CRÉDITOS PRESUPUESTARIOS	FTES FINANC.	
<u>GASTO CORRIENTE</u>						
	1	SERVICIOS PERSONALES				
		119	Otras retribuciones adicionales al personal permanente	993,009,108	11	
		122	Personal por contrato	380,052,113	11	
		123	Interinatos por licencia	12,000,000	11	
		126	Décimo tercer mes personal no permanente	34,703,880	11	
		127	Aporte patronal personal no permanente	93,700,475	11	
		129	Otras retribuciones adicionales personal no permanente	829,728	11	
		141	Pago por vacaciones	1,000,000	11	
		143	Indemnización por cese de funciones	15,276,040	11	
		144	Beneficios sociales al trabajador	168,990,172	11	
		149	Otros beneficios y compensaciones	30,685,443	11	
		151	Aporte patronal al INATEC	20,511,560	11	
		199	Otros servicios personales	72,087,132	11	
	2	SERVICIOS NO PERSONALES			1,053,007,147	
		211	Agua y alcantarillado	145,845,712	11	
		212	Energía eléctrica	132,679,800	11	
		213	Telefonía	7,523,084	11	
		214	Internet	48,952,443	11	
		215	Televisión y cable	43,678	11	
		219	Otros servicios básicos	485,687	11	
		222	Arrendamientos de edificios y viviendas	6,252,437	11	
		223	Arrendamientos de equipos de oficina	597,164	11	
		224	Arrendamientos de equipos de transporte	98,475	11	
		228	Derechos sobre bienes intangibles	925,000	11	
		231	Mantenimiento y reparación de edificios y viviendas	70,706,936	11	
		231	Mantenimiento y reparación de edificios y viviendas	68,153,294	52	
		234	Mantenimiento y reparación de equipos de transporte, tracción y elevación	6,137,265	11	
		235	Mantenimiento y reparación de equipos de computación	10,017,709	11	
		236	Mantenimiento y reparación de equipos de oficina	29,858,546	11	
		242	Supervisión de obras	1,185,516	11	
		243	Servicios profesionales especializados	9,834,460	11	
		243	Servicios profesionales especializados	1,527,450	52	

MINISTERIO DE EDUCACIÓN

ASIGNACIONES PRESUPUESTARIAS POR OBJETO DE GASTO (Córdobas)

TIPO DE GASTO	GRUPO	RENLÓN	CONCEPTO	CRÉDITOS PRESUPUESTARIOS	FTES FINANC.	
<u>GASTO CORRIENTE</u>						
	2	SERVICIOS NO PERSONALES				
		244	Servicios de capacitación	400,540	11	
		244	Servicios de capacitación	39,555,426	51	
		249	Otros servicios técnicos	34,946,533	11	
		249	Otros servicios técnicos	2,854,020	52	
		251	Servicios de transporte	113,004,764	11	
		253	Servicios de imprenta, publicaciones y reproducciones	121,228,348	11	
		255	Primas y gastos de seguro	5,166,413	11	
		256	Comisiones y gastos bancarios	310,651	11	
		259	Otros servicios comerciales y financieros	313,930	11	
		261	Pasajes para el interior	1,625,911	11	
		261	Pasajes para el interior	177,574	51	
		262	Pasajes para el exterior	143,063	11	
		263	Viáticos para el interior	139,451,348	11	
		263	Viáticos para el interior	1,083,000	13	
		263	Viáticos para el interior	24,087,610	51	
		264	Viáticos para el exterior	102,410	11	
		291	Servicios de ceremonial y protocolo	2,518,358	11	
		293	Servicios de limpieza y fumigación	973,904	11	
		299	Otros servicios no personales	21,664,080	11	
		299	Otros servicios no personales	2,574,608	51	
	3	MATERIALES Y SUMINISTROS			1,498,237,841	
		311	Alimentos y bebidas para personas	433,531,564	11	
		311	Alimentos y bebidas para personas	365,919,000	12	
		311	Alimentos y bebidas para personas	183,045,782	51	
		314	Productos agroforestales	71,890	11	
		315	Madera, corcho y sus manufacturas	747,430	11	
		321	Hilados y telas	639,939	11	
		322	Confecciones textiles	300,622	11	
		323	Prendas de vestir	5,990,658	11	
		331	Papel	28,457,986	11	
		332	Productos de artes gráficas	78,717,104	11	

MINISTERIO DE EDUCACIÓN

ASIGNACIONES PRESUPUESTARIAS POR OBJETO DE GASTO (Córdobas)

TIPO DE GASTO	GRUPO	RENLÓN	CONCEPTO	CRÉDITOS PRESUPUESTARIOS	FTES FINANC.
<u>GASTO CORRIENTE</u>					
	3	MATERIALES Y SUMINISTROS			
		333	Productos de papel y cartón	21,893,578	11
		334	Libros, revistas y periódicos	94,751	11
		335	Textos de enseñanza	13,268,084	11
		335	Textos de enseñanza	11,746,122	52
		336	Especies, timbres y valores	46,700	11
		342	Artículos de cuero y calzados	117,702,395	11
		343	Artículos de caucho	153,295	11
		344	Llantas y neumáticos	2,994,585	11
		351	Productos químicos	115,852	11
		352	Productos farmacéuticos y medicinales	864,557	11
		353	Abonos y fertilizantes	14,644	11
		354	Insecticidas, fungicidas y similares	193,435	11
		355	Tintes, pinturas y colorantes	850,147	11
		356	Combustibles y lubricantes	21,366,282	11
		357	Productos veterinarios	114,835	11
		358	Productos de material plástico	2,098,584	11
		359	Otros productos químicos	8,319,986	11
		361	Productos ferrosos	931,307	11
		362	Productos no ferrosos	551,581	11
		363	Estructuras metálicas acabadas	996,285	11
		364	Herramientas menores	1,695,965	11
		369	Otros productos metálicos	1,028,417	11
		372	Productos de vidrio	56,700	11
		373	Productos de loza y porcelana	100,059	11
		379	Otros productos minerales no metálicos	31,070	11
		391	Útiles de oficina y educacionales	104,877,097	11
		391	Útiles de oficina y educacionales	4,359,332	52
		392	Útiles de limpieza y productos sanitarios	6,270,780	11
		393	Repuestos y accesorios	15,013,689	11
		394	Útiles deportivos y recreativos	10,373,257	11
		394	Útiles deportivos y recreativos	38,042,675	52

MINISTERIO DE EDUCACIÓN

ASIGNACIONES PRESUPUESTARIAS POR OBJETO DE GASTO (Córdobas)

TIPO DE GASTO	GRUPO	RENLÓN	CONCEPTO	CRÉDITOS PRESUPUESTARIOS	FTES FINANC.
<u>GASTO CORRIENTE</u>					
	3	MATERIALES Y SUMINISTROS			
		395	Utensilios de cocina y comedor	5,165,138	11
		396	Instrumental menor médico-quirúrgico y de laboratorio	958,832	11
		397	Accesorios y materiales eléctricos	2,065,337	11
		399	Material de seguridad	6,460,513	11
	5	TRANSFERENCIAS, SUBSIDIOS Y DONACIONES CORRIENTES		702,600,986	
		511	Transferencias corrientes directas a personas naturales	413,305,799	11
		513	Otras pensiones específicas	2,237,958	11
		514	Becas	29,053,216	11
		515	Gratificaciones y recompensas	63,717,000	11
		516	Transferencias corrientes a instituciones privadas del sector social	191,668,345	11
		552	Transferencias y donaciones corrientes a organismos internacionales	2,618,668	11
		<u>TOTAL GASTO CORRIENTE</u>		14,773,695,819	
<u>GASTO DE CAPITAL</u>					
	2	SERVICIOS NO PERSONALES		93,412,791	
		249	Otros servicios técnicos	28,590,511	11
		249	Otros servicios técnicos	64,822,280	51
	3	MATERIALES Y SUMINISTROS		2,019,364	
		315	Madera, corcho y sus manufacturas	15,000	51
		322	Confecciones textiles	15,000	51
		332	Productos de artes gráficas	15,000	51
		335	Textos de enseñanza	15,000	51
		343	Artículos de caucho	15,000	51
		358	Productos de material plástico	69,000	52
		364	Herramientas menores	102,654	11
		364	Herramientas menores	84,396	12
		391	Útiles de oficina y educacionales	508,968	11
		391	Útiles de oficina y educacionales	793,840	12
		391	Útiles de oficina y educacionales	13,000	51
		397	Accesorios y materiales eléctricos	53,718	11
		397	Accesorios y materiales eléctricos	100,770	12
		399	Material de seguridad	105,318	11

MINISTERIO DE EDUCACIÓN

ASIGNACIONES PRESUPUESTARIAS POR OBJETO DE GASTO (Córdobas)

TIPO DE GASTO	GRUPO	REGLÓN	CONCEPTO	CRÉDITOS PRESUPUESTARIOS	FTES FINANC.
<u>GASTO DE CAPITAL</u>					
	3		MATERIALES Y SUMINISTROS		
		399	Material de seguridad	112,700	12
	4		ACTIVOS NO FINANCIEROS	998,957,845	
		421	Equipo de oficina	20,915,001	11
		421	Equipo de oficina	3,865,669	12
		421	Equipo de oficina	67,000	51
		423	Equipo educacional y recreativo	29,953,464	11
		423	Equipo educacional y recreativo	3,641,704	12
		424	Equipo de transporte, tracción y elevación	100,000	51
		424	Equipo de transporte, tracción y elevación	100,000	52
		425	Equipo de producción	1,266,813	11
		425	Equipo de producción	601,800	12
		425	Equipo de producción	12,461,161	51
		425	Equipo de producción	150,000	52
		426	Equipo de comunicación y señalización	2,738,000	11
		426	Equipo de comunicación y señalización	18,871,801	51
		427	Equipo de computación	6,021,000	11
		427	Equipo de computación	10,195,883	51
		441	Construcciones y mejoras de bienes de dominio privado	395,010,557	11
		441	Construcciones y mejoras de bienes de dominio privado	308,033,117	12
		441	Construcciones y mejoras de bienes de dominio privado	165,018,720	51
		441	Construcciones y mejoras de bienes de dominio privado	1,502,000	52
		442	Construcciones y mejoras de bienes de dominio público	1,000	51
		442	Construcciones y mejoras de bienes de dominio público	69,000	52
		461	Programas de informática (software)	18,374,155	51
			<u>TOTAL GASTO DE CAPITAL</u>	1,094,390,000	
TOTAL MINISTERIO DE EDUCACIÓN				15,868,085,819	