

# CORTE SUPREMA DE JUSTICIA ORGANIGRAMA 2022

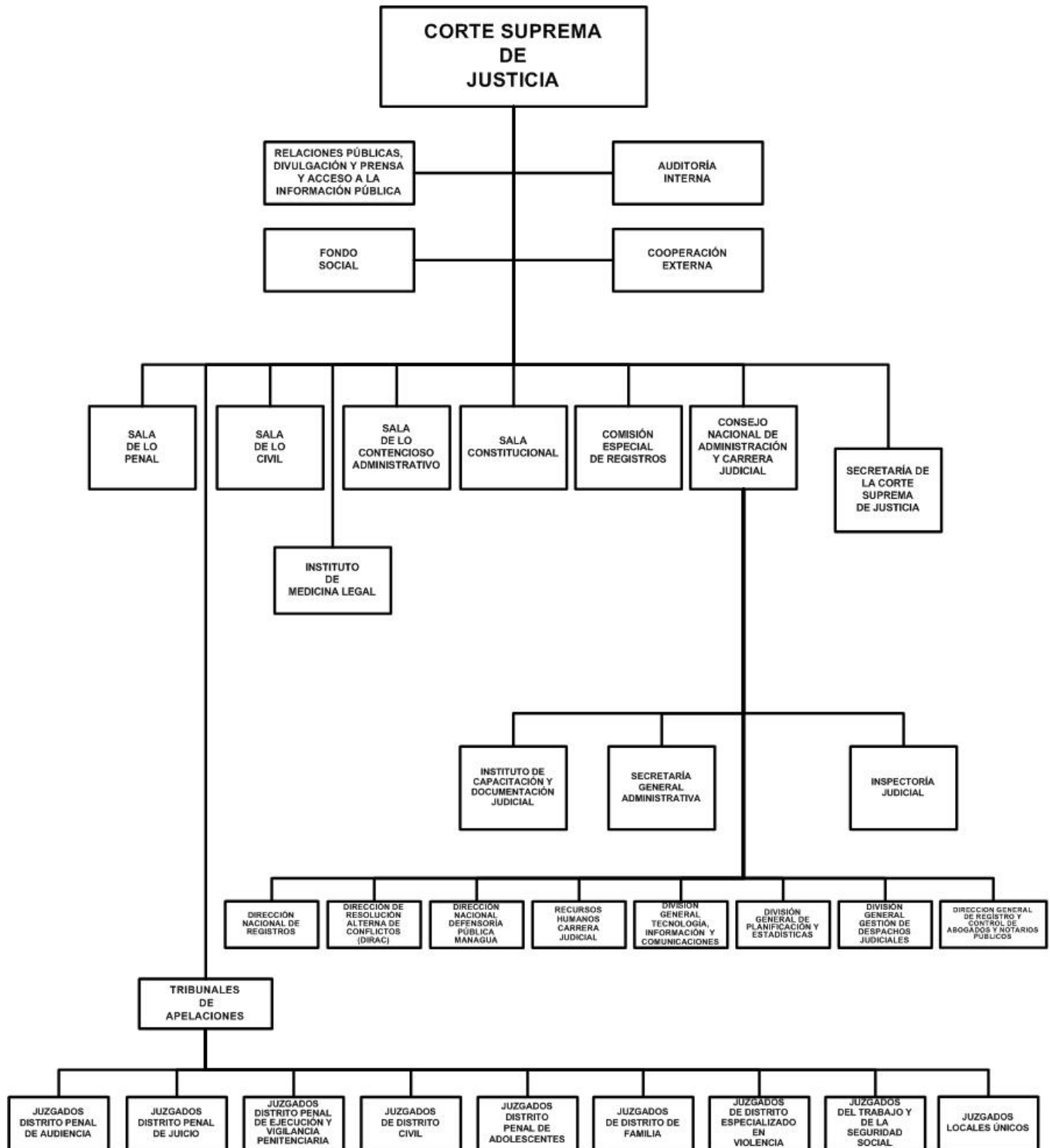

# CORTE SUPREMA DE JUSTICIA

## POLITICA INSTITUCIONAL

Administrar justicia de conformidad con la Constitución Política, las Leyes de la República, tratados internacionales y los principios generales del derecho, de forma imparcial, independiente, gratuita, humana, pronta, cumplida, transparente, con igualdad y equidad, garantizando a las personas el acceso a la justicia sin discriminación alguna.

Continuar reduciendo la retardación de justicia; fomentar una mayor imparcialidad del Poder Judicial y garantizar la seguridad jurídica.

Facilitar el acceso a la justicia de la ciudadanía nicaragüense sin discriminación alguna.

Mejorar la gestión administrativa del Poder Judicial para facilitar la función jurisdiccional.

Desarrollar la coordinación interinstitucional con el Sector Justicia y con otros Poderes del Estado.

Desarrollar prácticas de humanismo y científicidad por el Instituto de Medicina Legal, como órgano auxiliar de la administración de justicia, de formación y control de los servicios médicos forenses.

## ASIGNACIONES PRESUPUESTARIAS

El presupuesto de Corte Suprema de Justicia asciende a C\$ 3,672,086,875 y su distribución por programa y clasificaciones del gasto se presenta a continuación.

### CLASIFICACIÓN ECONÓMICA POR PROGRAMAS (Córdobas)

PROGRAMA	GASTOS		
	CORRIENTE	CAPITAL	TOTAL
ACTIVIDADES CENTRALES	1,226,694,138	35,809,020	1,262,503,158
ADMINISTRACIÓN DE JUSTICIA	1,762,216,483	157,139,948	1,919,356,431
JUZGADOS LOCALES DE LO CIVIL, LOCALES DE LO PENAL, Y LOCALES ÚNICOS.	284,417,493	44,552,326	328,969,819
JUZGADOS DE DISTRITO: CIVIL, PENAL, LABORAL, ADOLESCENTES, FAMILIA Y VIOLENCIA.	379,658,532	572,932	380,231,464
JUZGADO DE EJECUCIÓN DE SENTENCIA Y VIGILANCIA PENITENCIARIA.	38,911,787	44,406	38,956,193
TRIBUNAL DE APELACIÓN: CIVIL, PENAL, LABORAL, FAMILIA Y VIOLENCIA.	169,093,573	296,228	169,389,801
CSJ SALAS: CIVIL, PENAL, CONSTITUCIONAL Y DE LO CONTENCIOSO ADMINISTRATIVO.	251,932,078	105,426	252,037,504
INSCRIPCIÓN Y CERTIFICACIONES	175,520,814	395,590	175,916,404
DEFENSORÍA PÚBLICA	191,207,462	812,548	192,020,010
INSTITUTO DE MEDICINA LEGAL	110,447,978	11,842,894	122,290,872
<b>TOTAL</b>	<b>3,466,086,875</b>	<b>206,000,000</b>	<b>3,672,086,875</b>
RENTAS DEL TESORO	3,466,086,875	206,000,000	3,672,086,875

# CORTE SUPREMA DE JUSTICIA

## CRÉDITOS PRESUPUESTARIOS POR GRUPO DE GASTO Y PROGRAMAS (Córdobas)

PROGRAMAS	SERVICIOS PERSONALES	SERVICIOS NO PERSONALES	MATERIALES Y SUMINISTROS	BIENES DE USO	TRANSFERENCIAS CORRIENTES	TRANSFERENCIAS DE CAPITAL	OTROS GASTOS	TOTAL
ACTIVIDADES CENTRALES	556,666,355	509,167,530	160,860,253	35,809,020	-	-	-	1,262,503,158
ADMINISTRACIÓN DE JUSTICIA	1,389,128,276	211,586,531	161,501,676	157,139,948	-	-	-	1,919,356,431
JUZGADOS LOCALES DE LO CIVIL, LOCALES DE LO PENAL, Y LOCALES ÚNICOS.	220,507,766	38,389,445	25,520,282	44,552,326	-	-	-	328,969,819
JUZGADOS DE DISTRITO: CIVIL, PENAL, LABORAL, ADOLESCENTES, FAMILIA Y VIOLENCIA.	294,735,611	51,633,404	33,289,517	572,932	-	-	-	380,231,464
JUZGADO DE EJECUCIÓN DE SENTENCIA Y VIGILANCIA	31,037,750	4,796,600	3,077,437	44,406	-	-	-	38,956,193
PENITENCIARIA. TRIBUNAL DE APELACIÓN: CIVIL, PENAL, LABORAL, FAMILIA Y VIOLENCIA.	132,510,197	16,880,387	19,702,989	296,228	-	-	-	169,389,801
CSJ SALAS: CIVIL, PENAL, CONSTITUCIONAL Y DE LO CONTENCIOSO ADMINISTRATIVO.	186,919,420	35,180,552	29,832,106	105,426	-	-	-	252,037,504
INSCRIPCIÓN Y CERTIFICACIONES	146,462,328	18,936,044	10,122,442	395,590	-	-	-	175,916,404
DEFENSORÍA PÚBLICA	157,852,904	16,787,985	16,566,573	812,548	-	-	-	192,020,010
INSTITUTO DE MEDICINA LEGAL	75,219,018	12,866,055	22,362,905	11,842,894	-	-	-	122,290,872
<b>TOTAL</b>	<b>2,325,328,881</b>	<b>769,344,145</b>	<b>371,413,849</b>	<b>206,000,000</b>	<b>-</b>	<b>-</b>	<b>-</b>	<b>3,672,086,875</b>

### DETALLE DE CARGOS

De acuerdo al tipo de función, la distribución de cargos, es el siguiente :

Tipo de Cargos	Cantidad	MONTO ANUAL
Técnicos Científicos	2,810	385,463,178
Servicios Generales	1,970	141,858,098
Dirección	913	302,530,662
Servicios Administrativos	1,946	217,706,166
Servicios a la Producción	50	5,331,697
Servicios de Salud	114	28,955,581
<b>Total</b>	<b>7,803</b>	<b>1,081,845,382</b>

### DESCRIPCIÓN DE PROGRAMAS

#### PROGRAMA 001 : ACTIVIDADES CENTRALES

Conformado por el Consejo Nacional de Administración y Carrera Judicial, quien coordina, planifica y ejecuta las políticas administrativas y financieras del Poder Judicial, así como dirigir la carrera judicial. Además de conocer, investigar y resolver en lo que le compete, las infracciones al régimen disciplinario en que incurran los funcionarios de carrera judicial basados en la Ley N°. 501, Ley de Carrera Judicial y acuerdos firmados por el Consejo Nacional de Administración y Carrera Judicial. Así mismo, de apoyo administrativo, orientados a la prestación de la logística requerida por todas las instancias y dependencias que conforman el Poder Judicial. Además, organiza, coordina y controla los recursos humanos, materiales y financieros de la Institución, con el propósito de asegurar la racionalidad del gasto y la eficacia en el servicio.

#### METAS

Descripción	Unidad de Medida	Cantidad
Construcción y ampliación de infraestructura para la administración de justicia	Metro cuadrado	3,030.0

# CORTE SUPREMA DE JUSTICIA

## PROGRAMA 011 : ADMINISTRACIÓN DE JUSTICIA

Tiene bajo su responsabilidad el desarrollo eficaz de la función jurisdiccional, mediante el ejercicio correcto del derecho y la obligación de aplicar la ley en la tramitación y resolución de los juicios civiles, penales, laborales, mercantiles, de la propiedad y agrarios que sean de su competencia. Lo constituyen los juzgados locales de lo civil, locales de lo penal y locales únicos; juzgados de distrito: civil, penal, laboral, adolescentes, familia; y tribunales de apelación. A nivel superior, además de conocer los recursos de lo contencioso administrativo, le corresponde corregir los posibles excesos de los otros poderes del estado, a través del conocimiento y resolución de los Recursos de Amparo y resguardar la Constitucionalidad de las Leyes mediante sentencias que resuelven los Recursos por Inconstitucionalidad.

### METAS

Descripción	Unidad de Medida	Cantidad
Sentencias y resoluciones por instancias y materias	Sentencia y resolución	131,959.0

## SUBPROGRAMA 001 : JUZGADOS LOCALES DE LO CIVIL, LOCALES DE LO PENAL, Y LOCALES ÚNICOS.

Los juzgados locales de lo Civil, tienen la facultad de conocer y resolver sobre las demandas de menos cuantías; los juzgados de lo penal son los que resuelven causas por delitos menos graves y faltas que se diferencian por razón de la pena; y Juzgados Locales Únicos se encuentran en los municipios y resuelven todas las materias, con excepción de la especial de los adolescentes.

### METAS

Descripción	Unidad de Medida	Cantidad
Sentencias y resoluciones civiles en los juzgados locales.	Sentencia y resolución	18,626.0
Sentencias y resoluciones de asuntos de familia en Juzgados Locales.	Sentencia y resolución	8,584.0
Sentencias y resoluciones penales en los juzgados locales.	Sentencia y resolución	46,966.0

## SUBPROGRAMA 002 : JUZGADOS DE DISTRITO: CIVIL, PENAL, LABORAL, ADOLESCENTES, FAMILIA Y VIOLENCIA.

Los juzgados de Distrito Civil, penal, laboral, adolescencia, familia y violencia, los cuales resuelven sentencias dictadas por los judiciales locales en materia civil, penal y laboral, asuntos de previsión y seguridad social.

### METAS

Descripción	Unidad de Medida	Cantidad
Sentencias y resoluciones de juzgados distrito civiles.	Sentencia y resolución	5,071.0
Sentencias y resoluciones de juzgados distrito penales.	Sentencia y resolución	13,811.0
Sentencias y resoluciones de juzgados distrito de adolescentes.	Sentencia y resolución	1,572.0
Sentencias y resoluciones de juzgados distrito laborales.	Sentencia y resolución	5,115.0
Sentencias y resoluciones de juzgados distrito de familia.	Sentencia y resolución	14,796.0

## SUBPROGRAMA 003 : JUZGADO DE EJECUCIÓN DE SENTENCIA Y VIGILANCIA PENITENCIARIA.

Tiene como objetivo controlar que las penas y medidas de seguridad se ejecuten, observando sus finalidades de conformidad a la Constitución y las Leyes.

### METAS

Descripción	Unidad de Medida	Cantidad
Autos resolutivos de asuntos en Juzgados de Ejecución.	Auto resolutivo	6,284.0
Realización de visitas a Centros Penitenciarios.	Visita	141.0

## CORTE SUPREMA DE JUSTICIA

### SUBPROGRAMA 004 : TRIBUNAL DE APELACIÓN: CIVIL, PENAL, LABORAL, FAMILIA Y VIOLENCIA.

Le compete conocer y resolver en segunda instancia de los recursos en contra de las sentencias dictadas por los juzgados de distritos, así mismo resolver de hecho, amparo y de exhibición personal y revisión en materia penal.

#### METAS

Descripción	Unidad de Medida	Cantidad
Sentencias de asuntos en apelaciones.	Sentencia	6,413.0
Resoluciones de recursos y otros trámites en Tribunales de Apelaciones.	Resolución	2,430.0

### SUBPROGRAMA 005 : CSJ SALAS: CIVIL, PENAL, CONSTITUCIONAL Y DE LO CONTENCIOSO ADMINISTRATIVO.

Resuelven asuntos sometidos a su decisión por materia, sean recursos, solicitudes y conflictos de competencia, entre otros.

#### METAS

Descripción	Unidad de Medida	Cantidad
Sentencias de casación en las salas de la CSJ.	Sentencia	2,494.0

### PROGRAMA 012 : INSCRIPCIÓN Y CERTIFICACIONES

Lo conforman los Registros Públicos a nivel nacional, quienes son los encargados de dar legalidad de todo lo referido a la materia registral.

#### METAS

Descripción	Unidad de Medida	Cantidad
Emisión de certificaciones.	Certificación	153,421.0
Inscripciones de derechos reales, mercantiles, prendas y agrarias.	Inspección	153,514.0

### PROGRAMA 013 : DEFENSORÍA PÚBLICA

La función principal de la Defensoría Pública es de proveer un defensor público cuando se lo soliciten verbalmente o por escrito, a las personas que no tengan capacidad económica, previamente comprobada para sufragar los gastos de un abogado particular y que estuviesen imputada o procesada penalmente, así como de un abogado a las o los demandantes de alimentos o litigantes en lo civil, mercantil, penal, derecho de familia y agrario o trabajadores en lo laboral.

#### METAS

Descripción	Unidad de Medida	Cantidad
Admisión de asuntos por la defensoría pública.	Asunto admitido	63,716.0
Defensores públicos capacitados.	Defensor Público	417.0
Asuntos defendidos por la defensoría pública.	Asunto defendido	60,657.0

### PROGRAMA 014 : INSTITUTO DE MEDICINA LEGAL

Está integrado por todas las Clínicas Forenses Departamentales y el Instituto de Medicina Legal de Managua. A estas dependencias le corresponde auxiliar a los Juzgados, Tribunales, Policía Nacional y Ministerio Público, para esclarecer un delito o falta cometida en cualquier parte del territorio.

# CORTE SUPREMA DE JUSTICIA

## METAS

Descripción	Unidad de Medida	Cantidad
Dictámenes de médicos forenses emitidos.	Dictamen Forence	79,632.0

### DETALLE DE GASTO DE CAPITAL (PROYECTOS Y OTROS) (Córdobas)

NOMBRE Y FUENTE DE FINANCIAMIENTO	ASIGNACIÓN 2022
<b><u>PROYECTO</u></b>	<b>164,200,000</b>
<b>PROGRAMA 001 : ACTIVIDADES CENTRALES</b>	
<b>AMPLIACIÓN DEL COMPLEJO DE LA CORTE SUPREMA DE JUSTICIA EN MANAGUA</b>	<b>11,000,000</b>
Rentas del Tesoro	11,000,000
<b>PROGRAMA 011 : ADMINISTRACIÓN DE JUSTICIA</b>	
<b>AMPLIACIÓN DEL COMPLEJO JUDICIAL CENTRAL EN MANAGUA</b>	<b>80,000,000</b>
Rentas del Tesoro	80,000,000
<b>REEMPLAZO DE OFICINAS DEL REGISTRO PÚBLICO EN CHINANDEGA</b>	<b>30,000,000</b>
Rentas del Tesoro	30,000,000
<b>REHABILITACIÓN DE LOS JUZGADOS DE CIUDAD SANDINO EN MANAGUA</b>	<b>13,200,000</b>
Rentas del Tesoro	13,200,000
<b>AMPLIACIÓN DE LA CASA DE JUSTICIA EN EL SAUCE, LEÓN</b>	<b>4,000,000</b>
Rentas del Tesoro	4,000,000
<b>AMPLIACIÓN DE LA CASA DE JUSTICIA EN EL VIEJO, CHINANDEGA</b>	<b>6,000,000</b>
Rentas del Tesoro	6,000,000
<b>REEMPLAZO DE LA CASA DE JUSTICIA EN MURRA, NUEVA SEGOVIA</b>	<b>8,000,000</b>
Rentas del Tesoro	8,000,000
<b>REEMPLAZO DE LA CASA DE JUSTICIA EN ALAMIKAMBA, PRINZAPOLKA</b>	<b>12,000,000</b>
Rentas del Tesoro	12,000,000
<b><u>OTROS</u></b>	<b>41,800,000</b>
<b>PROGRAMA 001 : ACTIVIDADES CENTRALES</b>	
<b>EQUIPO DE OFICINA</b>	<b>4,809,018</b>
Rentas del Tesoro	4,809,018
<b>EQUIPO DE TRANSPORTE, TRACCIÓN Y ELEVACIÓN</b>	<b>20,000,002</b>
Rentas del Tesoro	20,000,002
<b>PROGRAMA 011 : ADMINISTRACIÓN DE JUSTICIA</b>	
<b>EQUIPO DE OFICINA</b>	<b>3,939,948</b>
Rentas del Tesoro	3,939,948
<b>PROGRAMA 012 : INSCRIPCIÓN Y CERTIFICACIONES</b>	
<b>EQUIPO DE OFICINA</b>	<b>395,590</b>
Rentas del Tesoro	395,590
<b>PROGRAMA 013 : DEFENSORÍA PÚBLICA</b>	
<b>EQUIPO DE OFICINA</b>	<b>812,548</b>
Rentas del Tesoro	812,548

# CORTE SUPREMA DE JUSTICIA

## DETALLE DE GASTO DE CAPITAL (PROYECTOS Y OTROS) (Córdobas)

NOMBRE Y FUENTE DE FINANCIAMIENTO	ASIGNACIÓN 2022
<b>OTROS</b>	<b>41,800,000</b>
<b>PROGRAMA 014 : INSTITUTO DE MEDICINA LEGAL</b>	
<b>EQUIPO DE OFICINA</b>	<b>1,018,645</b>
Rentas del Tesoro	1,018,645
<b>EQUIPO MÉDICO, SANITARIO Y DE LABORATORIO</b>	<b>10,824,249</b>
Rentas del Tesoro	10,824,249
<b>TOTAL</b>	<b>206,000,000</b>
Rentas del Tesoro	206,000,000

## ASIGNACIONES PRESUPUESTARIAS POR OBJETO DE GASTO (Córdobas)

TIPO DE GASTO	GRUPO	RENLÓN	CONCEPTO	CRÉDITOS PRESUPUESTARIOS	FTES FINANC.
<b><u>GASTO CORRIENTE</u></b>					
	<b>1</b>	<b>SERVICIOS PERSONALES</b>		<b>2,325,328,881</b>	
		111	Salarios de personal permanente	1,081,845,382	11
		112	Décimo tercer mes personal permanente	113,188,174	11
		113	Aporte patronal personal permanente	262,428,617	11
		114	Horas extras personal permanente	12,256,657	11
		116	Retribución por antigüedad	133,967,690	11
		119	Otras retribuciones adicionales al personal permanente	143,227,389	11
		121	Salarios de personal transitorio	344,981,277	11
		123	Interinatos por licencia	10,711,142	11
		126	Décimo tercer mes personal no permanente	55,650,000	11
		127	Aporte patronal personal no permanente	18,327,906	11
		129	Otras retribuciones adicionales personal no permanente	750,811	11
		141	Pago por vacaciones	9,076,607	11
		144	Beneficios sociales al trabajador	108,169,730	11
		149	Otros beneficios y compensaciones	8,200,000	11
		151	Aporte patronal al INATEC	8,349,683	11
		199	Otros servicios personales	14,197,816	11
	<b>2</b>	<b>SERVICIOS NO PERSONALES</b>		<b>769,344,145</b>	
		211	Agua y alcantarillado	12,635,746	11
		212	Energía eléctrica	116,456,120	11

# CORTE SUPREMA DE JUSTICIA

## ASIGNACIONES PRESUPUESTARIAS POR OBJETO DE GASTO (Córdobas)

TIPO DE GASTO	GRUPO	RENLÓN	CONCEPTO	CRÉDITOS PRESUPUESTARIOS	FTES FINANC.
<b>GASTO CORRIENTE</b>					
	<b>2</b>		<b>SERVICIOS NO PERSONALES</b>		
		213	Telefonía	4,458,791	11
		214	Internet	8,582,243	11
		215	Televisión y cable	224,133	11
		216	Servicios de correos	1,992,525	11
		219	Otros servicios básicos	1,398,900	11
		222	Arrendamientos de edificios y viviendas	1,284,440	11
		223	Arrendamientos de equipos de oficina	307,000	11
		224	Arrendamientos de equipos de transporte	9,407,296	11
		228	Derechos sobre bienes intangibles	13,353,125	11
		229	Otros arrendamientos y derechos	255,000	11
		231	Mantenimiento y reparación de edificios y viviendas	88,118,806	11
		234	Mantenimiento y reparación de equipos de transporte, tracción y elevación	34,506,902	11
		235	Mantenimiento y reparación de equipos de computación	13,481,154	11
		236	Mantenimiento y reparación de equipos de oficina	11,336,438	11
		239	Mantenimiento y reparación de otras maquinarias y equipos	953,696	11
		243	Servicios profesionales especializados	912,622	11
		244	Servicios de capacitación	4,146,656	11
		251	Servicios de transporte	1,048,037	11
		252	Servicios de almacenamiento	347,639	11
		253	Servicios de imprenta, publicaciones y reproducciones	3,571,525	11
		254	Servicios de publicidad y propaganda	8,870,766	11
		255	Primas y gastos de seguro	39,052,962	11
		256	Comisiones y gastos bancarios	170,588	11
		261	Pasajes para el interior	8,530,996	11
		262	Pasajes para el exterior	4,633,716	11
		263	Viáticos para el interior	87,892,582	11
		264	Viáticos para el exterior	298,000	11
		269	Otros pasajes y viáticos	1,103,600	11
		272	Tasas	154,622	11
		273	Derechos	19,220	11



# CORTE SUPREMA DE JUSTICIA

## ASIGNACIONES PRESUPUESTARIAS POR OBJETO DE GASTO (Córdobas)

TIPO DE GASTO	GRUPO	RENLÓN	CONCEPTO	CRÉDITOS PRESUPUESTARIOS	FTES FINANC.	
<b><u>GASTO CORRIENTE</u></b>						
	<b>2</b>	<b>SERVICIOS NO PERSONALES</b>				
		291	Servicios de ceremonial y protocolo	4,466,792	11	
		292	Servicios de vigilancia y seguridad	1,243,540	11	
		293	Servicios de limpieza y fumigación	5,790,290	11	
		294	Gastos por sentencias judiciales o acuerdos extrajudiciales	4,928,118	11	
		299	Otros servicios no personales	273,409,559	11	
	<b>3</b>	<b>MATERIALES Y SUMINISTROS</b>			<b>371,413,849</b>	
		311	Alimentos y bebidas para personas	5,184,588	11	
		315	Madera, corcho y sus manufacturas	1,099,596	11	
		321	Hilados y telas	1,559,890	11	
		322	Confecciones textiles	2,719,595	11	
		323	Prendas de vestir	1,737,117	11	
		331	Papel	17,765,824	11	
		332	Productos de artes gráficas	1,777,368	11	
		333	Productos de papel y cartón	10,352,589	11	
		334	Libros, revistas y periódicos	894,654	11	
		336	Especies, timbres y valores	423,795	11	
		342	Artículos de cuero y calzados	928,248	11	
		343	Artículos de caucho	120,687	11	
		344	Llantas y neumáticos	13,609,454	11	
		351	Productos químicos	1,197,393	11	
		352	Productos farmacéuticos y medicinales	2,743,186	11	
		353	Abonos y fertilizantes	13,680	11	
		354	Insecticidas, fungicidas y similares	524,271	11	
		355	Tintes, pinturas y colorantes	759,851	11	
		356	Combustibles y lubricantes	182,831,618	11	
		358	Productos de material plástico	2,829,770	11	
		359	Otros productos químicos	6,582,042	11	
		361	Productos ferrosos	49,300	11	
		363	Estructuras metálicas acabadas	6,386,342	11	
		364	Herramientas menores	2,236,328	11	
		369	Otros productos metálicos	3,593,030	11	

# CORTE SUPREMA DE JUSTICIA

## ASIGNACIONES PRESUPUESTARIAS POR OBJETO DE GASTO (Córdobas)

TIPO DE GASTO	GRUPO	RENLÓN	CONCEPTO	CRÉDITOS PRESUPUESTARIOS	FTES FINANC.	
<b><u>GASTO CORRIENTE</u></b>						
	<b>3</b>	<b>MATERIALES Y SUMINISTROS</b>				
		372	Productos de vidrio	81,380	11	
		373	Productos de loza y porcelana	1,445,794	11	
		379	Otros productos minerales no metálicos	257,571	11	
		389	Otros productos minerales	184,457	11	
		391	Útiles de oficina y educacionales	48,773,895	11	
		392	Útiles de limpieza y productos sanitarios	6,374,703	11	
		393	Repuestos y accesorios	17,737,127	11	
		395	Utensilios de cocina y comedor	457,618	11	
		396	Instrumental menor médico-quirúrgico y de laboratorio	10,496,215	11	
		397	Accesorios y materiales eléctricos	7,644,250	11	
		399	Material de seguridad	10,040,623	11	
		<b><u>TOTAL GASTO CORRIENTE</u></b>			<b>3,466,086,875</b>	
<b><u>GASTO DE CAPITAL</u></b>						
	<b>4</b>	<b>ACTIVOS NO FINANCIEROS</b>			<b>206,000,000</b>	
		421	Equipo de oficina	10,975,749	11	
		422	Equipo médico, sanitario y de laboratorio	10,824,249	11	
		424	Equipo de transporte, tracción y elevación	20,000,002	11	
		441	Construcciones y mejoras de bienes de dominio privado	164,200,000	11	
		<b><u>TOTAL GASTO DE CAPITAL</u></b>			<b>206,000,000</b>	
<b>TOTAL CORTE SUPREMA DE JUSTICIA</b>				<b>3,672,086,875</b>		