

# POLICÍA NACIONAL ORGANIGRAMA 2022

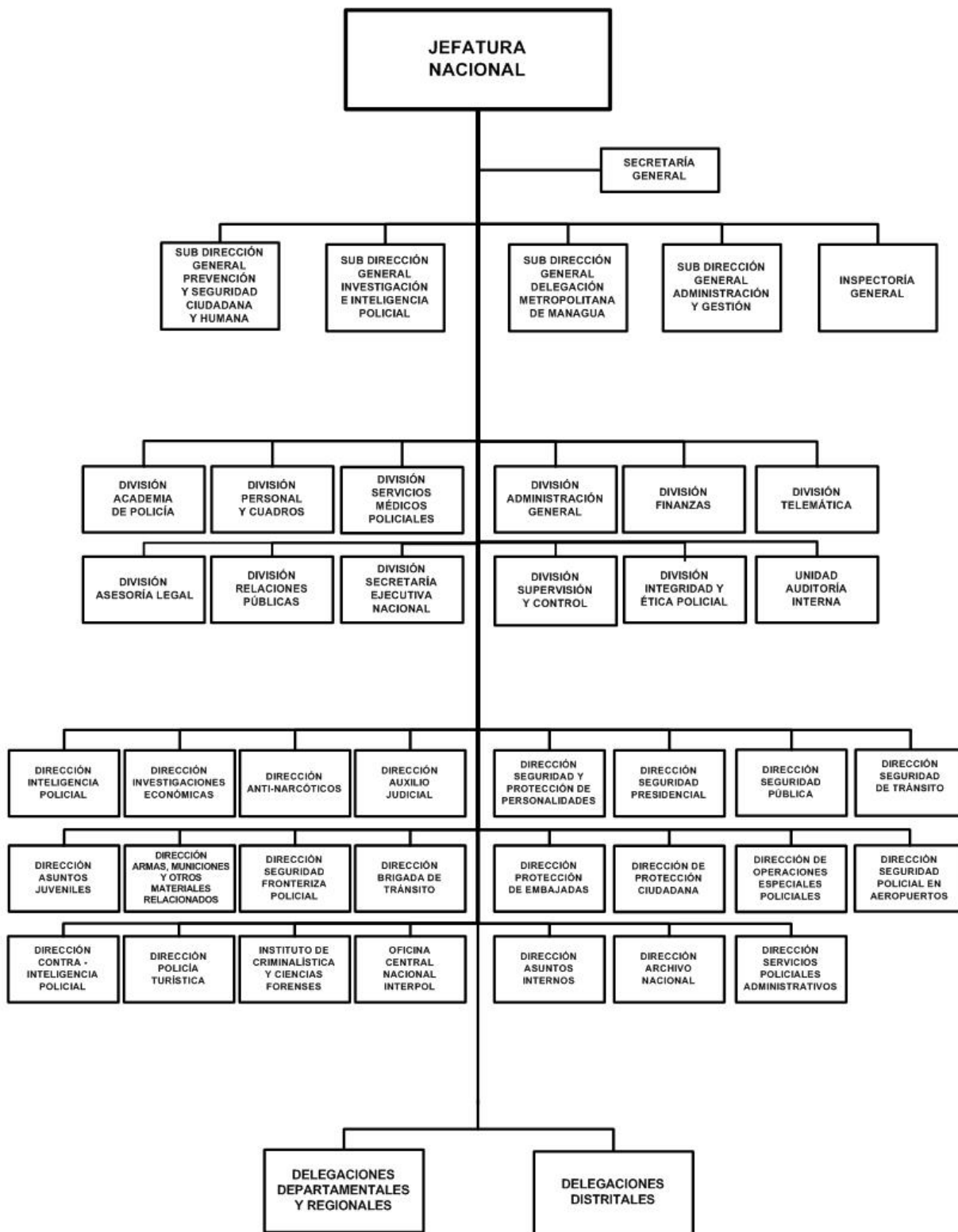

# POLICÍA NACIONAL

## POLÍTICA INSTITUCIONAL

Fortalecer el modelo policial de protección a las personas, familias y comunidades; con la participación protagónica de los habitantes, la familia y la comunidad, desarrollando de forma coherente y de manera sistemática las relaciones entre la Policía y la población, en todo el territorio nacional, orientada a la prevención del delito, la seguridad de las personas y sus bienes, contribuyendo a alcanzar una mejor calidad de vida de las familias Nicaragüenses.

Articular esfuerzos con los distintos sectores de la sociedad, la comunidad y el Estado, de revisión y ajustes sistemáticos, fortaleciendo la prevención social del delito, mediante los subsistemas policial, social y estatal.

Fortalecer la eficiencia y eficacia de la capacidad preventiva e investigativa de la Policía Nacional en la lucha contra la criminalidad.

## ASIGNACIONES PRESUPUESTARIAS

El presupuesto de Policía Nacional asciende a C\$ 4,048,134,000 y su distribución por programa y clasificaciones del gasto se presenta a continuación.

### CLASIFICACIÓN ECONÓMICA POR PROGRAMAS (Córdobas)

PROGRAMA	GASTOS		
	CORRIENTE	CAPITAL	TOTAL
ACTIVIDADES CENTRALES (JEFATURA NACIONAL)	1,110,256,251	-	1,110,256,251
PREVENCIÓN, SEGURIDAD CIUDADANA HUMANA	1,948,763,792	267,200,000	2,215,963,792
SEGURIDAD VIAL	71,439,315	-	71,439,315
INVESTIGACIÓN E INTELIGENCIA POLICIAL	272,891,427	-	272,891,427
FORMACIÓN POLICIAL	63,221,255	-	63,221,255
SERVICIOS DE SALUD HOSPITALARIA	104,068,303	-	104,068,303
PROTECCIÓN DE PERSONALIDADES	210,293,657	-	210,293,657
<b>TOTAL</b>	<b>3,780,934,000</b>	<b>267,200,000</b>	<b>4,048,134,000</b>
RENTAS DEL TESORO	3,555,549,000	267,200,000	3,822,749,000
RENTAS CON DESTINO ESPECÍFICO	225,385,000	-	225,385,000

### CRÉDITOS PRESUPUESTARIOS POR GRUPO DE GASTO Y PROGRAMAS (Córdobas)

PROGRAMAS	SERVICIOS PERSONALES	SERVICIOS NO PERSONALES	MATERIALES Y SUMINISTROS	BIENES DE USO	TRANSFERENCIAS CORRIENTES	TRANSFERENCIAS DE CAPITAL	OTROS GASTOS	TOTAL
ACTIVIDADES CENTRALES (JEFATURA NACIONAL)	612,734,347	234,994,169	254,862,509	-	7,665,226	-	-	1,110,256,251
PREVENCIÓN, SEGURIDAD CIUDADANA HUMANA	1,561,361,221	268,054,738	127,039,403	259,508,430	-	-	-	2,215,963,792
SEGURIDAD VIAL	51,147,926	11,760,358	8,531,031	-	-	-	-	71,439,315
INVESTIGACIÓN E INTELIGENCIA POLICIAL	205,532,149	51,343,636	16,015,642	-	-	-	-	272,891,427
FORMACIÓN POLICIAL	17,801,808	15,007,603	30,411,844	-	-	-	-	63,221,255
SERVICIOS DE SALUD HOSPITALARIA	75,681,296	28,387,007	-	-	-	-	-	104,068,303
PROTECCIÓN DE PERSONALIDADES	189,937,650	14,321,658	6,034,349	-	-	-	-	210,293,657
<b>TOTAL</b>	<b>2,714,196,397</b>	<b>623,869,169</b>	<b>442,894,778</b>	<b>259,508,430</b>	<b>7,665,226</b>	<b>-</b>	<b>-</b>	<b>4,048,134,000</b>

# POLICÍA NACIONAL

## DETALLE DE CARGOS

De acuerdo al tipo de función, la distribución de cargos, es el siguiente :

Tipo de Cargos	Cantidad	MONTO ANUAL
Protección de Personalidades	1,261	124,412,102
Prevención, Seguridad Ciudadana Humana	11,362	1,114,857,302
Servicios de Salud Hospitalaria	468	51,648,485
Investigación e Inteligencia Policial	1,130	138,762,137
Actividades Centrales (Jefatura Nacional)	2,441	272,372,888
Formación Policial	97	12,489,432
Seguridad Vial	357	34,973,497
<b>Total</b>	<b>17,116</b>	<b>1,749,515,843</b>

## DESCRIPCIÓN DE PROGRAMAS

### PROGRAMA 001 : ACTIVIDADES CENTRALES (JEFATURA NACIONAL)

Mejora la prestación de los servicios a la población, mediante la ampliación del tendido territorial; el desarrollo tecnológico, potencializando la capacidad operativa y administrativa policial.

Garantiza los tiempos de respuesta a los servicios policiales que demanda la población.

#### METAS

Descripción	Unidad de Medida	Cantidad
Denuncias recepcionadas a la población	Denuncia	112,295.0
Construcción y remodelaciones de unidades policiales	Cantidad	9.0
Servicios administrativos policiales brindados a la población.	Cantidad	1,805,452.0

### PROGRAMA 012 : PREVENCIÓN, SEGURIDAD CIUDADANA HUMANA

Contribuye al Fortalecimiento de la capacidad preventiva de la Policía Nacional para la convivencia y seguridad ciudadana; desarrollo del modelo policial de Protección a las personas, familias y comunidades, con participación y organización comunitaria, protección y promoción de los derechos humanos.

#### METAS

Descripción	Unidad de Medida	Cantidad
Planes de Orden Público ejecutados en 18 delegaciones	Plan	13,609.0
Asambleas de reflexión desde la familia y la comunidad en ruta de seguridad, tranquilidad, trabajo y paz.	Asamblea	6,783.0
Jóvenes atendidos en situación de riesgos.	Joven	10,890.0
Reuniones interinstitucionales para la prev. del delito y solución de prob. de la comunidad	Cantidad	6,488.0
Planes para garantizar los Derechos Constitucionales de los Ciudadanos.	Plan	43.0
Planes de Acción Antidisturbios.	Plan	110.0

# POLICÍA NACIONAL

## PROGRAMA 013 : SEGURIDAD VIAL

Tiene la finalidad de mejorar la seguridad vial y reducir los niveles de accidentalidad del tránsito.

Actualiza la situación operativa y micro localización de los accidentes de tránsito. Así mismo, elabora registros de estadística de accidentes, muertos y lesionados.

Elabora y ejecuta planes de seguridad vial, dando cobertura a los planes en carreteras y vías públicas. También, articula estrategias con autoridades locales para la ejecución de planes de seguridad vial.

Prepara talleres de capacitación y charlas; y articula estrategias con autoridades locales para la ejecución de campañas de concientización y acciones preventivas.

### METAS

Descripción	Unidad de Medida	Cantidad
Estudiantes y Miembros de las B.R.E.T. capacitados en temas relacionados a la seguridad vial y Ley 431	Persona	60,934.0
Capacitación a conductores de vehículos en temas relac. a la Ley de Tránsito	Persona	72,577.0
Planes de prevención de accidentes de tránsito en carreteras, princ. vías urbanas.	Plan	188.0
Acciones preventivas y sensibilización para reducir los accidentes de tránsito.	Acción	3,677.0

## PROGRAMA 014 : INVESTIGACIÓN E INTELIGENCIA POLICIAL

Fortalece la efectividad investigativa de la Policía Nacional en la lucha contra la criminalidad nacional y transnacional.

Registra estadísticas de la actividad delictiva y tipificación del delito; actualiza la situación operativa y micro localización de los expendios de droga y el tráfico interno.

Articula estrategias con autoridades locales para la ejecución de las campañas y de las acciones a realizar para el descubrimiento de la actividad delictiva.

Conforma grupos operativos para el levantamiento e investigación de evidencias y recepciona y analiza muestras de evidencias.

### METAS

Descripción	Unidad de Medida	Cantidad
Análisis Periciales	Informe	9,786.0
Expedientes remitidos al Ministerio Público.	Expediente	98,884.0
Acciones preventivas contra los expendios de drogas.	Acción	3,476.0
Acciones Policiales prev. en el marco de estrat. del muro de cont. contra crimen organizado	Acción	4,204.0
Planes Regionales contra el Crimen Organizado.	Plan	4.0
Operaciones contra los expendios de drogas y el tráfico int. de estupefacientes.	Cantidad	3,097.0
Operaciones contra el narcotráfico internacional de estupefacientes	Unidad	52.0
Operaciones contra el tráfico interno de estupefacientes	Unidad	5,198.0

# POLICÍA NACIONAL

## PROGRAMA 015 : FORMACIÓN POLICIAL

Desarrolla el talento humano en correspondencia a la carrera policial, mejorando su calidad de vida y las condiciones laborales desde una perspectiva integral de formación en valores, principios, ética, profesionalismo, equidad de género y respeto a los derechos humanos.

Garantiza la motivación permanente e integral del talento humano que permita dar respuesta a las necesidades de seguridad de la comunidad.

Realiza capacitaciones especializadas dirigidas a fortalecer las habilidades y capacidades del funcionario policial, para brindar un mejor servicio a la comunidad.

### METAS

Descripción	Unidad de Medida	Cantidad
Funcionarios policiales capacitados	Funcionario	2,497.0
Nuevos policías capacitados	Policía	2,400.0

## PROGRAMA 016 : SERVICIOS DE SALUD HOSPITALARIA

Promueve mejoras a la atención integral y especializada del Hospital Carlos Roberto Huembes como parte del sistema de salud de la Policía Nacional.

Brinda atención médica a los miembros de la Policía Nacional y a los funcionarios del Ministerio de Gobernación y realiza exámenes especiales.

### METAS

Descripción	Unidad de Medida	Cantidad
Exámenes especiales realizados	Examen	52,379.0
Consultas hospitalarias y Servicios de emergencia	Servicio	54,428.0

## PROGRAMA 017 : PROTECCIÓN DE PERSONALIDADES

Protege la vida e integridad física de nuestro Presidente de la Republica y Vice Presidenta, personalidades nacionales y extranjeras.

Realiza Inspección física del lugar, previo a la realización de eventos y/o actividades.

### METAS

Descripción	Unidad de Medida	Cantidad
Revisión técnica en detectar explosivos en objetivos de seguridad	Servicio	65,369.0
Planes de aseguramiento y protección al Presidente y Vicepresidente de la República	Plan	57.0
Planes de aseguramiento y protección a miembros de los poderes del estado, diplomáticos y personas de otros países que visitan el país.	Plan	2,305.0

# POLICÍA NACIONAL

## DETALLE DE GASTO DE CAPITAL (PROYECTOS Y OTROS) (Córdoba)

NOMBRE Y FUENTE DE FINANCIAMIENTO	ASIGNACIÓN 2022
<b>PROYECTO</b>	<b>267,200,000</b>
<b>PROGRAMA 012 : PREVENCIÓN, SEGURIDAD CIUDADANA HUMANA</b>	
<b>REEMPLAZO Y EQUIPAMIENTO DELEGACIÓN POLICIAL DEPARTAMENTAL EN LEÓN</b>	<b>113,166,707</b>
Rentas del Tesoro	113,166,707
<b>REEMPLAZO Y EQUIPAMIENTO DELEGACIÓN POLICIAL DEPARTAMENTAL DE GRANADA, GRANADA</b>	<b>2,865,000</b>
Rentas del Tesoro	2,865,000
<b>REEMPLAZO Y EQUIPAMIENTO DELEGACIÓN POLICIAL EN TICUANTEPE, MANAGUA</b>	<b>9,309,470</b>
Rentas del Tesoro	9,309,470
<b>CONSTRUCCIÓN DEL POLICLÍNICO PARA ATENCIÓN AMBULATORIA DE ADULTOS Y PEDIATRÍA DEL HOSPITAL CARLOS ROBERTO HUEMBES, POLICÍA NACIONAL</b>	<b>100,000</b>
Rentas del Tesoro	100,000
<b>REEMPLAZO Y EQUIPAMIENTO DELEGACIÓN POLICIAL DE LA COMUNIDAD TECOLOSTOTE EN EL MUNICIPIO DE SAN LORENZO, BOACO</b>	<b>6,553,200</b>
Rentas del Tesoro	6,553,200
<b>REEMPLAZO Y EQUIPAMIENTO DELEGACIÓN POLICIAL EN NUEVA GUINEA, RACCS</b>	<b>68,261,100</b>
Rentas del Tesoro	68,261,100
<b>REEMPLAZO Y EQUIPAMIENTO DELEGACIÓN POLICIAL EN NINDIRÍ, MASAYA</b>	<b>18,829,080</b>
Rentas del Tesoro	18,829,080
<b>REEMPLAZO Y EQUIPAMIENTO DE LA DIRECCIÓN DE BRIGADA DE TRÁNSITO, MANAGUA</b>	<b>1,466,880</b>
Rentas del Tesoro	1,466,880
<b>REEMPLAZO Y EQUIPAMIENTO DELEGACIÓN POLICIAL EN MATEARE, MANAGUA</b>	<b>18,829,080</b>
Rentas del Tesoro	18,829,080
<b>REEMPLAZO Y EQUIPAMIENTO DELEGACIÓN POLICIAL EN LA COMUNIDAD LA BOQUITA EN EL MUNICIPIO DE DIRIAMBÁ, CARAZO</b>	<b>6,553,200</b>
Rentas del Tesoro	6,553,200
<b>REEMPLAZO Y EQUIPAMIENTO DELEGACIÓN POLICIAL EN LA COMUNIDAD LOS CHILES, RÍO SAN JUAN</b>	<b>6,874,080</b>
Rentas del Tesoro	6,874,080
<b>MEJORAMIENTO Y EQUIPAMIENTO DELEGACIÓN POLICIAL DISTRITO 2, MANAGUA</b>	<b>2,956,680</b>
Rentas del Tesoro	2,956,680
<b>MEJORAMIENTO Y EQUIPAMIENTO DELEGACIÓN POLICIAL DISTRITO 3, MANAGUA</b>	<b>2,956,680</b>
Rentas del Tesoro	2,956,680
<b>MEJORAMIENTO Y EQUIPAMIENTO DELEGACIÓN POLICIAL DISTRITO 4, MANAGUA</b>	<b>779,280</b>
Rentas del Tesoro	779,280
<b>MEJORAMIENTO Y EQUIPAMIENTO DELEGACIÓN POLICIAL DISTRITO 5, MANAGUA</b>	<b>2,956,680</b>
Rentas del Tesoro	2,956,680
<b>MEJORAMIENTO Y EQUIPAMIENTO DELEGACIÓN POLICIAL DISTRITO 6, MANAGUA</b>	<b>2,956,680</b>
Rentas del Tesoro	2,956,680
<b>MEJORAMIENTO Y EQUIPAMIENTO DELEGACIÓN POLICIAL DISTRITO 7, MANAGUA</b>	<b>1,786,203</b>
Rentas del Tesoro	1,786,203
<b>TOTAL</b>	<b>267,200,000</b>
Rentas del Tesoro	267,200,000

# POLICÍA NACIONAL

## ASIGNACIONES PRESUPUESTARIAS POR OBJETO DE GASTO (Córdobas)

TIPO DE GASTO	GRUPO	RENLÓN	CONCEPTO	CRÉDITOS PRESUPUESTARIOS	FTES FINANC.
<b>GASTO CORRIENTE</b>					
	<b>1</b>		<b>SERVICIOS PERSONALES</b>	<b>2,714,196,397</b>	
		111	Salarios de personal permanente	1,731,418,353	11
		111	Salarios de personal permanente	18,097,490	13
		112	Décimo tercer mes personal permanente	172,566,170	11
		112	Décimo tercer mes personal permanente	1,728,417	13
		113	Aporte patronal personal permanente	317,258,655	11
		113	Aporte patronal personal permanente	2,486,666	13
		115	Retribución por localización	20,084,974	11
		116	Retribución por antigüedad	143,389,915	11
		116	Retribución por antigüedad	2,643,523	13
		119	Otras retribuciones adicionales al personal permanente	242,383,624	11
		119	Otras retribuciones adicionales al personal permanente	807,974	13
		121	Salarios de personal transitorio	20,063,206	11
		121	Salarios de personal transitorio	1,353,130	13
		126	Décimo tercer mes personal no permanente	1,671,933	11
		126	Décimo tercer mes personal no permanente	21,159	13
		127	Aporte patronal personal no permanente	3,916,366	11
		127	Aporte patronal personal no permanente	34,076	13
		129	Otras retribuciones adicionales personal no permanente	937,311	11
		129	Otras retribuciones adicionales personal no permanente	13,775	13
		142	Indemnizaciones por accidentes de trabajo	1,924,680	11
		149	Otros beneficios y compensaciones	31,395,000	11
	<b>2</b>		<b>SERVICIOS NO PERSONALES</b>	<b>616,177,599</b>	
		211	Agua y alcantarillado	69,935,994	11
		212	Energía eléctrica	132,933,290	11
		212	Energía eléctrica	26,326,283	13
		213	Telefonía	13,726,565	11
		214	Internet	14,101,848	11
		214	Internet	9,876,321	13
		216	Servicios de correos	12,981,000	11
		222	Arrendamientos de edificios y viviendas	27,677,316	11
		222	Arrendamientos de edificios y viviendas	8,160,000	13

# POLICÍA NACIONAL

## ASIGNACIONES PRESUPUESTARIAS POR OBJETO DE GASTO (Córdobas)

TIPO DE GASTO	GRUPO	RENLÓN	CONCEPTO	CRÉDITOS PRESUPUESTARIOS	FTES FINANC.	
<b>GASTO CORRIENTE</b>						
	<b>2</b>	<b>SERVICIOS NO PERSONALES</b>				
		231	Mantenimiento y reparación de edificios y viviendas	15,000,000	11	
		231	Mantenimiento y reparación de edificios y viviendas	1,320,000	13	
		234	Mantenimiento y reparación de equipos de transporte, tracción y elevación	5,500,020	11	
		236	Mantenimiento y reparación de equipos de oficina	2,800,020	11	
		236	Mantenimiento y reparación de equipos de oficina	3,660,000	13	
		244	Servicios de capacitación	30,977,590	11	
		244	Servicios de capacitación	15,000,000	13	
		253	Servicios de imprenta, publicaciones y reproducciones	332,651	11	
		255	Primas y gastos de seguro	20,000,000	13	
		259	Otros servicios comerciales y financieros	2,760,000	13	
		263	Viáticos para el interior	164,442,159	11	
		263	Viáticos para el interior	34,120,850	13	
		264	Viáticos para el exterior	696,540	11	
		293	Servicios de limpieza y fumigación	974,015	11	
		293	Servicios de limpieza y fumigación	2,875,137	13	
	<b>3</b>	<b>MATERIALES Y SUMINISTROS</b>			<b>442,894,778</b>	
		311	Alimentos y bebidas para personas	225,966,032	11	
		311	Alimentos y bebidas para personas	22,349,720	13	
		312	Alimentos para animales	1,161,132	11	
		315	Madera, corcho y sus manufacturas	119,207	11	
		322	Confecciones textiles	114,012	11	
		323	Prendas de vestir	33,443,775	11	
		336	Especies, timbres y valores	7,090,911	11	
		342	Artículos de cuero y calzados	12,252,716	11	
		344	Llantas y neumáticos	8,600,000	11	
		356	Combustibles y lubricantes	64,900,000	11	
		356	Combustibles y lubricantes	15,000,000	13	
		358	Productos de material plástico	11,314,930	13	
		359	Otros productos químicos	2,760,000	13	
		364	Herramientas menores	840,151	11	
		391	Útiles de oficina y educacionales	1,589,242	11	



# POLICÍA NACIONAL

## ASIGNACIONES PRESUPUESTARIAS POR OBJETO DE GASTO (Córdobas)

TIPO DE GASTO	GRUPO	REGLÓN	CONCEPTO	CRÉDITOS PRESUPUESTARIOS	FTES FINANC.
<b><u>GASTO CORRIENTE</u></b>					
	<b>3</b>		<b>MATERIALES Y SUMINISTROS</b>		
		391	Útiles de oficina y educacionales	5,730,429	13
		392	Útiles de limpieza y productos sanitarios	130,001	11
		393	Repuestos y accesorios	9,587,400	11
		393	Repuestos y accesorios	16,945,120	13
		399	Material de seguridad	3,000,000	11
	<b>5</b>		<b>TRANSFERENCIAS, SUBSIDIOS Y DONACIONES CORRIENTES</b>	<b>7,665,226</b>	
		533	Transferencias corrientes a instituciones de la seguridad social	7,665,226	11
			<b><u>TOTAL GASTO CORRIENTE</u></b>	<b>3,780,934,000</b>	
<b><u>GASTO DE CAPITAL</u></b>					
	<b>2</b>		<b>SERVICIOS NO PERSONALES</b>	<b>7,691,570</b>	
		241	Estudios, investigaciones y análisis de factibilidad de proyectos de inversión	7,691,570	11
	<b>4</b>		<b>ACTIVOS NO FINANCIEROS</b>	<b>259,508,430</b>	
		421	Equipo de oficina	22,930,000	11
		422	Equipo médico, sanitario y de laboratorio	50,000	11
		424	Equipo de transporte, tracción y elevación	21,880,707	11
		441	Construcciones y mejoras de bienes de dominio privado	50,000	11
		443	Construcciones y mejoras de bienes de defensa y seguridad	214,597,723	11
			<b><u>TOTAL GASTO DE CAPITAL</u></b>	<b>267,200,000</b>	
<b>TOTAL POLICÍA NACIONAL</b>				<b>4,048,134,000</b>	