

**MINISTERIO DE LA MUJER
ORGANIGRAMA 2022**

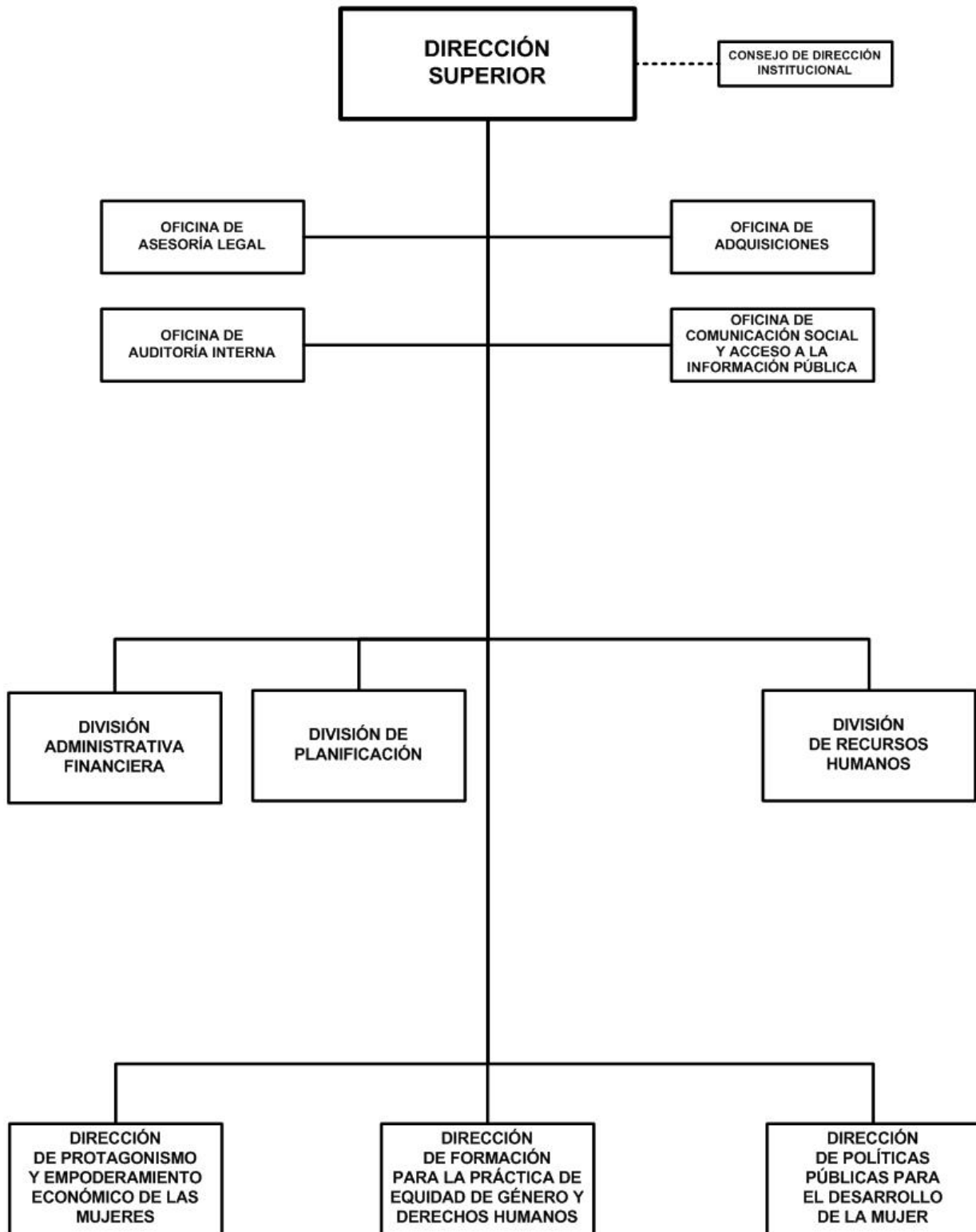

MINISTERIO DE LA MUJER

POLÍTICA INSTITUCIONAL

Rectorear las políticas públicas y programas de equidad de género, en el marco de su competencia, orientadas a la reducción de brechas de desigualdad, recuperación de valores, liderazgo, protagonismo y empoderamiento de las mujeres.

Fortalecer las prácticas de género en distintos espacios sociales, institucionales y comunitarios, a través de la ejecución de planes, programas y proyectos, con estrategias articuladas que faciliten la inclusión de la perspectiva de género en instituciones gubernamentales, gobiernos municipales y regionales.

Dinamizar el modelo de justicia social, promoviendo relaciones de igualdad, equidad y complementariedad desde las instituciones públicas, gobiernos locales y otras expresiones organizadas de la comunidad, a fin de que mujeres y hombres establezcan nuevas relaciones de respeto a la dignidad y a la vida de las personas en armonía, paz y tranquilidad.

Continuar promoviendo la participación y movilización de las mujeres en el protagonismo político, económico, social, ambiental y cultural, para su integración en el modelo de equidad y complementariedad desde prácticas de género que validen y legitimen su presencia creadora.

Fortalecer las capacidades organizativas y políticas de las mujeres para fomentar un liderazgo inclusivo, participativo y complementario.

Participar en espacios interinstitucionales e intersectoriales que garanticen la igualdad de derechos, oportunidades y colaborar en la toma de decisiones entre mujeres y hombres.

ASIGNACIONES PRESUPUESTARIAS

El presupuesto de Ministerio de la Mujer asciende a C\$ 32,677,000 y su distribución por programa y clasificaciones del gasto se presenta a continuación.

CLASIFICACIÓN ECONÓMICA POR PROGRAMAS (Córdoba)

| PROGRAMA | GASTOS | | |
|--|-------------------|----------|-------------------|
| | CORRIENTE | CAPITAL | TOTAL |
| ACTIVIDADES CENTRALES | 20,429,630 | - | 20,429,630 |
| FORMACIÓN PARA LA EQUIDAD DE GÉNERO | 4,677,872 | - | 4,677,872 |
| INSTITUCIONALIZACIÓN DE LAS PRÁCTICAS DE GÉNERO | 2,799,713 | - | 2,799,713 |
| PROMOCIÓN DE DERECHOS Y PROTAGONISMO DE LA MUJER | 4,769,785 | - | 4,769,785 |
| TOTAL | 32,677,000 | - | 32,677,000 |
| RENTAS DEL TESORO | 32,677,000 | - | 32,677,000 |

MINISTERIO DE LA MUJER

CRÉDITOS PRESUPUESTARIOS POR GRUPO DE GASTO Y PROGRAMAS (Córdoba)

| PROGRAMAS | SERVICIOS PERSONALES | SERVICIOS NO PERSONALES | MATERIALES Y SUMINISTROS | BIENES DE USO | TRANSFERENCIAS CORRIENTES | TRANSFERENCIAS DE CAPITAL | OTROS GASTOS | TOTAL |
|--|----------------------|-------------------------|--------------------------|---------------|---------------------------|---------------------------|--------------|-------------------|
| ACTIVIDADES CENTRALES | 15,297,216 | 3,042,834 | 1,527,640 | - | 561,940 | - | - | 20,429,630 |
| FORMACIÓN PARA LA EQUIDAD DE GÉNERO | 2,746,888 | 768,603 | 1,162,381 | - | - | - | - | 4,677,872 |
| INSTITUCIONALIZACIÓN DE LAS PRÁCTICAS DE GÉNERO | 1,942,389 | 336,028 | 521,296 | - | - | - | - | 2,799,713 |
| PROMOCIÓN DE DERECHOS Y PROTAGONISMO DE LA MUJER | 2,885,196 | 872,000 | 1,012,589 | - | - | - | - | 4,769,785 |
| TOTAL | 22,871,689 | 5,019,465 | 4,223,906 | - | 561,940 | - | - | 32,677,000 |

DETALLE DE CARGOS

De acuerdo al tipo de función, la distribución de cargos, es el siguiente :

| Tipo de Cargos | Cantidad | MONTO ANUAL |
|---------------------------|-----------|-------------------|
| Servicios Administrativos | 7 | 996,096 |
| Servicios Generales | 11 | 1,080,700 |
| Técnicos Científicos | 21 | 3,344,562 |
| Dirección | 25 | 9,017,676 |
| Total | 64 | 14,439,034 |

DESCRIPCIÓN DE PROGRAMAS

PROGRAMA 001 : ACTIVIDADES CENTRALES

Brinda apoyo administrativo financiero en la gestión institucional de todos los programas, en los procesos de adquisiciones y contrataciones, recursos humanos y de planificación, para facilitar el desarrollo de la producción de bienes y servicios públicos.

PROGRAMA 012 : FORMACIÓN PARA LA EQUIDAD DE GÉNERO

Ejecuta procesos de formación continua y sistemática, con el fin de consolidar conocimientos, técnicas y habilidades para la implementación de prácticas de género, que aporten al fortalecimiento de las capacidades personales y comunitarias, entre mujeres y hombres, para lograr cambios de actitudes y comportamientos en la convivencia familiar.

Fomenta en mujeres y hombres, conciencia plena de sus derechos y deberes, desde un enfoque de equidad y complementariedad, que permita establecer relaciones armoniosas y cultura de paz en la familia y comunidad.

METAS

| Descripción | Unidad de Medida | Cantidad |
|---|------------------|----------|
| Personas integradas en eventos que reafirman conciencia y prácticas de vida digna, paz y no violencia. | Persona | 13,902.0 |
| Mujeres y hombres formad@s para la apropiación de leyes, estrategias, programas y mecanismos que garantizan sus derechos humanos. | Persona | 11,558.0 |

MINISTERIO DE LA MUJER

PROGRAMA 013 : INSTITUCIONALIZACIÓN DE LAS PRÁCTICAS DE GÉNERO

Fortalece las capacidades de las servidoras y servidores públicos de las instituciones gubernamentales y municipales, en acciones afirmativas de género para la igualdad y equidad.

Brinda asistencia técnica en la aplicación de herramientas metodológicas para incorporar prácticas de género en instrumentos y normativas institucionales y municipales.

Promueve la incorporación de prácticas de género en instituciones del estado, en cumplimiento de la Política de Género del Gobierno de Reconciliación y Unidad Nacional, leyes, normativas, programas y proyectos, a fin de alcanzar la igualdad y equidad entre mujeres y hombres.

METAS

| Descripción | Unidad de Medida | Cantidad |
|--|------------------|----------|
| Servidor@s públic@s con capacidades fortalecidas para la incorporación e implementación de prácticas de género | Persona | 6,400.0 |
| Servidores públicos fortalecidos en temáticas para las prácticas de género | Porcentaje | 30.0 |
| Servidoras públicas fortalecidas en temáticas para las prácticas de género | Porcentaje | 70.0 |

PROGRAMA 015 : PROMOCIÓN DE DERECHOS Y PROTAGONISMO DE LA MUJER

Promueve el protagonismo, liderazgo y empoderamiento pleno de las mujeres en espacios políticos, sociales y económicos, a través de acciones movilizativas en ferias, festivales, encuentros, foros, paneles, simposios, conciertos y carnavales. Fomenta su participación e integración equitativa en programas socio productivos en el ejercicio pleno de sus derechos y desarrollo de habilidades personales.

Impulsa acciones que promueven en la población el conocimiento sobre los derechos de las mujeres que aporten a la igualdad y equidad entre género; concientizando a hombres y mujeres sobre nuevas relaciones humanas basadas en valores para la prevención de la trata de personas.

METAS

| Descripción | Unidad de Medida | Cantidad |
|--|------------------|----------|
| Mujeres asumiendo un liderazgo creativo e innovador en la toma de decisiones con equidad y responsabilidad compartida. | Persona | 12,791.0 |
| Mujeres participando en actividades que afianzan su empoderamiento económico para el desarrollo personal y colectivo. | Persona | 6,900.0 |
| Mujeres motivadas e incentivadas para la práctica de su protagonismo en los diferentes espacios de participación. | Persona | 18,688.0 |
| Mujeres concientizadas y sensibilizadas en acciones de prevención, mitigación y adaptación al cambio climático. | Persona | 1,825.0 |

ASIGNACIONES PRESUPUESTARIAS POR OBJETO DE GASTO (Córdobas)

| TIPO DE GASTO | GRUPO | RENGLÓN | CONCEPTO | CRÉDITOS PRESUPUESTARIOS | FTES FINANC. |
|------------------------|-------|---------|---------------------------------------|-----------------------------|-----------------|
| GASTO CORRIENTE | | | | | |
| | 1 | | SERVICIOS PERSONALES | 22,871,689 | |
| | | 111 | Salarios de personal permanente | 14,439,034 | 11 |
| | | 112 | Décimo tercer mes personal permanente | 1,232,513 | 11 |
| | | 113 | Aporte patronal personal permanente | 3,384,445 | 11 |

MINISTERIO DE LA MUJER

ASIGNACIONES PRESUPUESTARIAS POR OBJETO DE GASTO (Córdobas)

| TIPO DE GASTO | GRUPO | RENLÓN | CONCEPTO | CRÉDITOS PRESUPUESTARIOS | FTES FINANC. |
|------------------------|----------|---------------------------------|---|-----------------------------|-----------------|
| GASTO CORRIENTE | | | | | |
| | 1 | SERVICIOS PERSONALES | | | |
| | | 114 | Horas extras personal permanente | 185,000 | 11 |
| | | 116 | Retribución por antigüedad | 678,593 | 11 |
| | | 119 | Otras retribuciones adicionales al personal permanente | 593,000 | 11 |
| | | 121 | Salarios de personal transitorio | 176,019 | 11 |
| | | 126 | Décimo tercer mes personal no permanente | 14,668 | 11 |
| | | 127 | Aporte patronal personal no permanente | 39,793 | 11 |
| | | 129 | Otras retribuciones adicionales personal no permanente | 398,000 | 11 |
| | | 144 | Beneficios sociales al trabajador | 1,102,730 | 11 |
| | | 149 | Otros beneficios y compensaciones | 22,750 | 11 |
| | | 151 | Aporte patronal al INATEC | 605,144 | 11 |
| | 2 | SERVICIOS NO PERSONALES | | 5,019,465 | |
| | | 211 | Agua y alcantarillado | 16,018 | 11 |
| | | 212 | Energía eléctrica | 1,260,000 | 11 |
| | | 213 | Telefonía | 279,200 | 11 |
| | | 214 | Internet | 576,000 | 11 |
| | | 215 | Televisión y cable | 14,400 | 11 |
| | | 228 | Derechos sobre bienes intangibles | 42,166 | 11 |
| | | 231 | Mantenimiento y reparación de edificios y viviendas | 47,550 | 11 |
| | | 234 | Mantenimiento y reparación de equipos de transporte, tracción y elevación | 757,950 | 11 |
| | | 235 | Mantenimiento y reparación de equipos de computación | 28,500 | 11 |
| | | 236 | Mantenimiento y reparación de equipos de oficina | 140,000 | 11 |
| | | 255 | Primas y gastos de seguro | 69,000 | 11 |
| | | 263 | Viáticos para el interior | 1,505,260 | 11 |
| | | 299 | Otros servicios no personales | 283,421 | 11 |
| | 3 | MATERIALES Y SUMINISTROS | | 4,223,906 | |
| | | 311 | Alimentos y bebidas para personas | 724,130 | 11 |
| | | 314 | Productos agroforestales | 72,000 | 11 |
| | | 322 | Confecciones textiles | 10,000 | 11 |
| | | 323 | Prendas de vestir | 10,000 | 11 |
| | | 331 | Papel | 60,000 | 11 |
| | | 332 | Productos de artes gráficas | 662,960 | 11 |

MINISTERIO DE LA MUJER

ASIGNACIONES PRESUPUESTARIAS POR OBJETO DE GASTO (Córdobas)

| TIPO DE GASTO | GRUPO | REGLÓN | CONCEPTO | CRÉDITOS PRESUPUESTARIOS | FTES FINANC. |
|-------------------------------------|----------|--------|---|-----------------------------|-----------------|
| <u>GASTO CORRIENTE</u> | | | | | |
| | 3 | | MATERIALES Y SUMINISTROS | | |
| | | 333 | Productos de papel y cartón | 65,000 | 11 |
| | | 344 | Llantas y neumáticos | 96,464 | 11 |
| | | 356 | Combustibles y lubricantes | 2,087,040 | 11 |
| | | 391 | Útiles de oficina y educacionales | 224,751 | 11 |
| | | 392 | Útiles de limpieza y productos sanitarios | 90,000 | 11 |
| | | 393 | Repuestos y accesorios | 50,000 | 11 |
| | | 394 | Útiles deportivos y recreativos | 21,561 | 11 |
| | | 395 | Utensilios de cocina y comedor | 50,000 | 11 |
| | 5 | | TRANSFERENCIAS, SUBSIDIOS Y DONACIONES CORRIENTES | 561,940 | |
| | | 552 | Transferencias y donaciones corrientes a organismos internacionales | 561,940 | 11 |
| | | | <u>TOTAL GASTO CORRIENTE</u> | 32,677,000 | |
| TOTAL MINISTERIO DE LA MUJER | | | | 32,677,000 | |