

**MINISTERIO DE ENERGÍA Y MINAS
ORGANIGRAMA 2022**

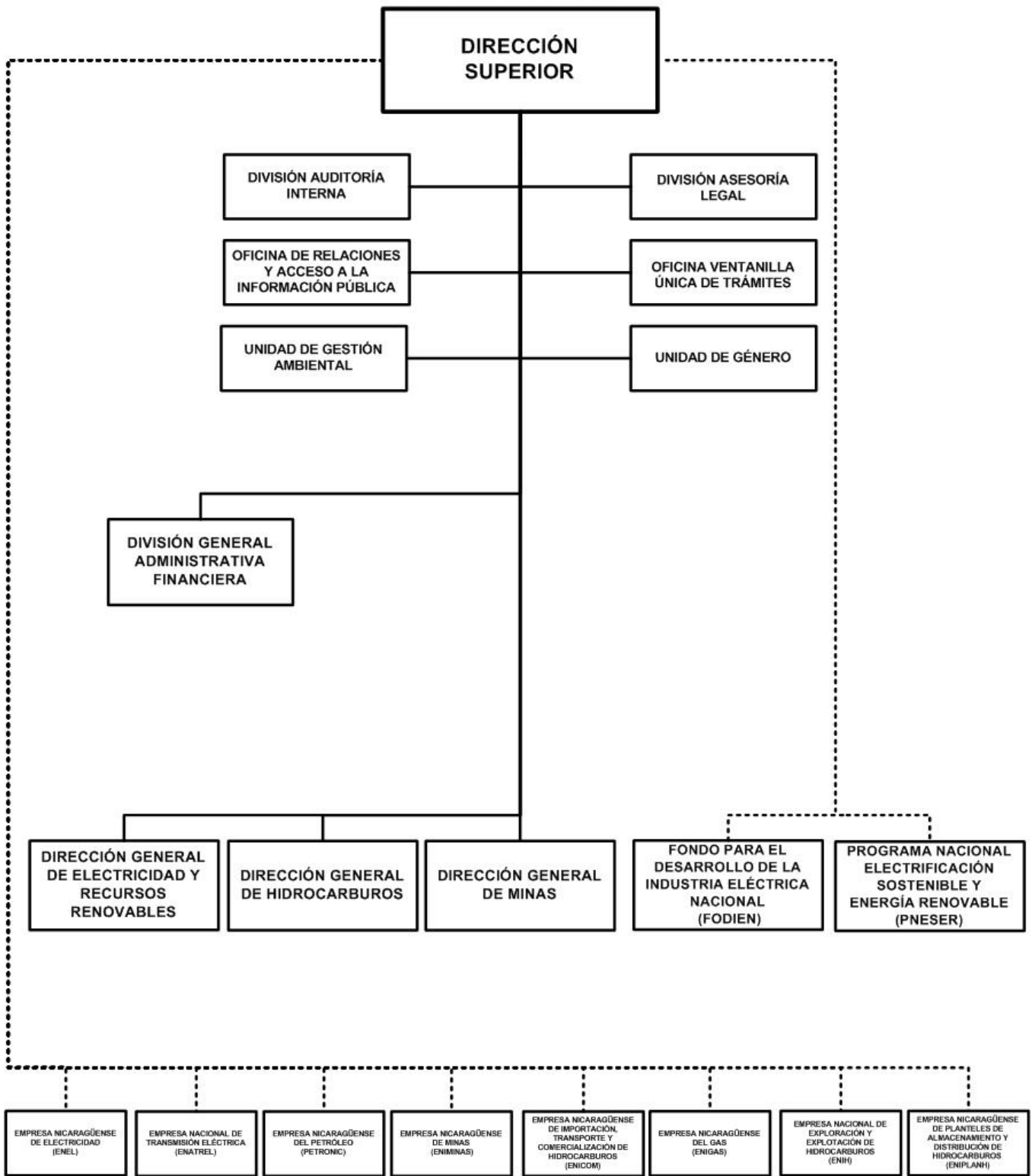

MINISTERIO DE ENERGÍA Y MINAS

POLÍTICA INSTITUCIONAL

Promover y ejecutar proyectos para ampliar la cobertura de acceso de las familias nicaragüenses al servicio de energía eléctrica.

Ampliar la capacidad instalada de generación eléctrica, garantizando los criterios de calidad, seguridad y confiabilidad del sistema eléctrico nacional.

Avanzar en la transformación y diversificación de la matriz energética, hacia un mayor uso de energías renovables y/o fuentes energéticas menos contaminantes.

Estimular el ahorro y la eficiencia energética en los hogares y en el sector gobierno.

Promocionar, identificar y dar seguimiento a las áreas para exploración y explotación de petróleo dentro del territorio nacional.

Garantizar la seguridad y confiabilidad en el suministro de hidrocarburos.

Promover y facilitar el desarrollo de la industria minera.

Impulsar la investigación geológica en áreas mineras.

Facilitar el ordenamiento de la minería artesanal y el desarrollo de la pequeña minería.

ASIGNACIONES PRESUPUESTARIAS

El presupuesto de Ministerio de Energía y Minas asciende a C\$ 886,100,000 y su distribución por programa y clasificaciones del gasto se presenta a continuación.

CLASIFICACIÓN ECONÓMICA POR PROGRAMAS (Córdobas)

PROGRAMA	GASTOS		
	CORRIENTE	CAPITAL	TOTAL
ACTIVIDADES CENTRALES	86,605,495	-	86,605,495
ELECTRICIDAD Y RECURSOS RENOVABLES	29,542,617	748,317,000	777,859,617
ADMINISTRACIÓN DE LOS RECURSOS DE HIDROCARBUROS	14,669,953	-	14,669,953
ADMINISTRACIÓN DE LOS RECURSOS GEOLÓGICOS Y MINEROS	6,964,935	-	6,964,935
TOTAL	137,783,000	748,317,000	886,100,000
RENTAS DEL TESORO	128,926,000	155,100,871	284,026,871
RENTAS DEL TESORO ALIVIO BID	-	13,115,129	13,115,129
RENTAS CON DESTINO ESPECÍFICO	5,462,000	-	5,462,000
DONACIONES EXTERNAS	3,395,000	138,649,677	142,044,677
PRÉSTAMOS EXTERNOS	-	441,451,323	441,451,323

MINISTERIO DE ENERGÍA Y MINAS

CRÉDITOS PRESUPUESTARIOS POR GRUPO DE GASTO Y PROGRAMAS (Córdobas)

PROGRAMAS	SERVICIOS PERSONALES	SERVICIOS NO PERSONALES	MATERIALES Y SUMINISTROS	BIENES DE USO	TRANSFERENCIAS CORRIENTES	TRANSFERENCIAS DE CAPITAL	OTROS GASTOS	TOTAL
ACTIVIDADES CENTRALES	74,866,509	6,509,378	4,242,248	-	987,360	-	-	86,605,495
ELECTRICIDAD Y RECURSOS RENOVABLES	29,881,333	407,256,627	86,710,033	254,011,624	-	-	-	777,859,617
ADMINISTRACIÓN DE LOS RECURSOS DE HIDROCARBUROS	10,352,024	3,883,216	434,713	-	-	-	-	14,669,953
ADMINISTRACIÓN DE LOS RECURSOS GEOLÓGICOS Y MINEROS	3,486,157	3,072,828	405,950	-	-	-	-	6,964,935
TOTAL	118,586,023	420,722,049	91,792,944	254,011,624	987,360	-	-	886,100,000

DETALLE DE CARGOS

De acuerdo al tipo de función, la distribución de cargos, es el siguiente :

Tipo de Cargos	Cantidad	MONTO ANUAL
Servicios Generales	67	6,650,577
Dirección	38	23,169,986
Servicios Administrativos	29	6,770,777
Técnicos Científicos	107	32,396,032
Total	241	68,987,372

DESCRIPCIÓN DE PROGRAMAS

PROGRAMA 001 : ACTIVIDADES CENTRALES

Dirige y coordina al sector energético, aprobando e impulsando planes estratégicos y políticas públicas del sector que permitan el uso de fuentes alternas de energía, para la generación de electricidad y el acceso seguro y confiable para las familias nicaragüenses.

PROGRAMA 011 : ELECTRICIDAD Y RECURSOS RENOVABLES

Promueve el aumento en la participación de las fuentes renovables confiables y seguras, como insumo para producción de energía eléctrica, a través del otorgamiento de licencias de generación y seguimiento de inversiones en proyectos de generación eléctrica. Impulsa el incremento del acceso al servicio de energía eléctrica a nivel nacional, en especial en las zonas rurales, por medio de la gestión de financiamiento y desarrollo de proyectos. Así mismo, coordina con las instancias competentes las medidas promocionales y regulatorias, mediante la elaboración del marco legal y normativo para promover la eficiencia energética y el acceso en todos los sectores, tanto para uso domiciliario, como productivo.

METAS

Descripción	Unidad de Medida	Cantidad
Sistemas solares fotovoltaicos instalados	Sistema	6,738.0
Viviendas rurales electrificadas	Vivienda	2,281.0
Kilómetros de líneas de distribución eléctrica construidos	Kilometro	175.9
Porcentaje de solicitudes de licencias y concesiones para generación eléctrica procesados	Porcentaje	100.0
Estudio Complementario de Prefactibilidad en el área Geotérmica Volcán Cosigüina	Estudio	1.0

PROGRAMA 012 : ADMINISTRACIÓN DE LOS RECURSOS DE HIDROCARBUROS

Actualiza el mapa de áreas disponibles para exploración petrolera y base de datos petroleros. Así mismo, promueve la investigación en exploración petrolera a través del otorgamiento y seguimiento de contratos de concesión para exploración y explotación. Además, elabora el balance nacional de hidrocarburos y estadísticas del sector, promoviendo el abastecimiento seguro y confiable de los hidrocarburos a nivel nacional.

MINISTERIO DE ENERGÍA Y MINAS

METAS

Descripción	Unidad de Medida	Cantidad
Inspecciones petroleras (suministro)	Inspección	300.0
Licencias de operación y autorización para construcción de instalaciones petroleras	Licencia	6,668.0
Sistema de información estadística de hidrocarburos	Informe	1,156.0
Contratos vigentes de concesión para exploración y explotación petrolera en operación	Contrato	4.0
Permisos únicos de importación de aceites y grasas lubricantes	Permiso	18.0
Avales de exoneración a la importación	Aval	10.0
Solicitudes de licencias y autorizaciones y sus registros	Solicitud	4,772.0
Porcentaje de solicitudes de contratos de concesión para exploración y explotación petrolera procesados	Porcentaje	100.0
Porcentaje de trámites de avales, permisos, inspecciones y demás actividades relacionadas al suministro de hidrocarburos procesados	Porcentaje	100.0
Informes de seguimiento de contratos de concesión vigentes	Informe	4.0
Informes de Grado de Cumplimiento de las actividades de exploración petrolera	Informe	16.0

PROGRAMA 013 : ADMINISTRACIÓN DE LOS RECURSOS GEOLÓGICOS Y MINEROS

Contribuye al incremento de la producción exportable del país en onzas troy de oro y de plata. Así mismo, elabora mapas geológicos y promueve la organización de los mineros artesanales. También, administra el proceso de otorgamiento de concesiones, licencias y demás derechos de acceso a los recursos geológicos mineros.

METAS

Descripción	Unidad de Medida	Cantidad
Nuevas concesiones otorgadas en minería	Concesión	20.0
Inspecciones a lotes mineros concesionados y no concesionados	Inspección	310.0
Informe estadístico como herramienta de planificación para el sector minero	Informe	13.0
Transformación de colectivos mineros en pequeña minería	Empresa	1.0
Levantamiento de mapas geológicos a escala 1:50,000	Mapa	3.0
Solicitudes de derechos mineros y sus registros	Solicitud	80.0
Porcentaje de solicitudes para concesiones, permisos, inspecciones y demás actividades relacionadas al derecho minero procesadas	Porcentaje	100.0

DETALLE DE GASTO DE CAPITAL (PROYECTOS Y OTROS) (Córdobas)

NOMBRE Y FUENTE DE FINANCIAMIENTO	ASIGNACIÓN 2022
PROYECTO	742,882,290
PROGRAMA 011 : ELECTRICIDAD Y RECURSOS RENOVABLES	
ELECTRIFICACIÓN RURAL	150,567,436
Rentas del Tesoro	137,452,307
Rentas del Tesoro Alivio BID	13,115,129
INSTALACIÓN DE SISTEMAS FOTOVOLTAICOS INDIVIDUALES EN LA RACCN	76,420,096
Rentas del Tesoro	16,959,428
Préstamos Externos, Banco de Exportación de Corea	59,460,668

MINISTERIO DE ENERGÍA Y MINAS

DETALLE DE GASTO DE CAPITAL (PROYECTOS Y OTROS) (Córdobas)

NOMBRE Y FUENTE DE FINANCIAMIENTO	ASIGNACIÓN 2022
INSTALACIÓN DE SISTEMAS FOTOVOLTAICOS INDIVIDUALES EN LA RACCS	151,968,402
Préstamos Externos, Banco de Exportación de Corea	151,968,402
INSTALACIÓN DE SISTEMAS FOTOVOLTAICOS INDIVIDUALES EN RÍO SAN JUAN	19,826,976
Préstamos Externos, Banco de Exportación de Corea	19,826,976
CONSTRUCCIÓN DE CENTRAL GEOTERMOELÉCTRICA EN EL CAMPO DEL VOLCÁN COSIGÜINA - CHINANDEGA	344,099,380
Rentas del Tesoro	689,136
Donaciones Externas, Banco Interamericano de Desarrollo	136,475,793
Préstamos Externos, Banco Interamericano de Desarrollo	206,934,451
OTROS	5,434,710
PROGRAMA 011 : ELECTRICIDAD Y RECURSOS RENOVABLES	
EQUIPO DE TRANSPORTE, TRACCIÓN Y ELEVACIÓN	5,434,710
Donaciones Externas, Banco Interamericano de Desarrollo	2,173,884
Préstamos Externos, Banco Interamericano de Desarrollo	3,260,826
TOTAL	748,317,000
Rentas del Tesoro	155,100,871
Rentas del Tesoro Alivio BID	13,115,129
Donaciones Externas	138,649,677
Préstamos Externos	441,451,323

ASIGNACIONES PRESUPUESTARIAS POR OBJETO DE GASTO (Córdobas)

TIPO DE GASTO	GRUPO	REGLÓN	CONCEPTO	CRÉDITOS PRESUPUESTARIOS	FTES FINANC.
GASTO CORRIENTE					
	1		SERVICIOS PERSONALES	107,177,000	
		111	Salarios de personal permanente	68,987,372	11
		112	Décimo tercer mes personal permanente	6,253,038	11
		113	Aporte patronal personal permanente	17,158,516	11
		114	Horas extras personal permanente	1,223,640	11
		116	Retribución por antigüedad	6,049,048	11
		119	Otras retribuciones adicionales al personal permanente	2,993,000	11
		143	Indemnización por cese de funciones	476,704	11
		144	Beneficios sociales al trabajador	2,444,426	11
		149	Otros beneficios y compensaciones	64,256	11
		151	Aporte patronal al INATEC	1,527,000	11
	2		SERVICIOS NO PERSONALES	23,705,314	
		211	Agua y alcantarillado	296,040	11
		211	Agua y alcantarillado	10,000	13

MINISTERIO DE ENERGÍA Y MINAS

ASIGNACIONES PRESUPUESTARIAS POR OBJETO DE GASTO (Córdobas)

TIPO DE GASTO	GRUPO	RENLÓN	CONCEPTO	CRÉDITOS PRESUPUESTARIOS	FTES FINANC.
GASTO CORRIENTE					
	2	SERVICIOS NO PERSONALES			
	212	Energía eléctrica		3,360,828	11
	212	Energía eléctrica		570,000	13
	213	Telefonía		1,050,000	11
	213	Telefonía		24,000	13
	214	Internet		716,207	11
	222	Arrendamientos de edificios y viviendas		7,940,458	11
	228	Derechos sobre bienes intangibles		2,269,403	13
	231	Mantenimiento y reparación de edificios y viviendas		69,026	11
	234	Mantenimiento y reparación de equipos de transporte, tracción y elevación		535,440	11
	236	Mantenimiento y reparación de equipos de oficina		100,050	11
	236	Mantenimiento y reparación de equipos de oficina		68,974	13
	239	Mantenimiento y reparación de otras maquinarias y equipos		605,047	13
	243	Servicios profesionales especializados		166,505	13
	244	Servicios de capacitación		23,263	11
	244	Servicios de capacitación		105,222	13
	249	Otros servicios técnicos		35,486	13
	249	Otros servicios técnicos		434,784	51
	253	Servicios de imprenta, publicaciones y reproducciones		478,620	51
	255	Primas y gastos de seguro		866,825	11
	256	Comisiones y gastos bancarios		83,919	11
	262	Pasajes para el exterior		51,603	11
	263	Viáticos para el interior		1,121,220	11
	263	Viáticos para el interior		281,576	13
	263	Viáticos para el interior		1,271,510	51
	264	Viáticos para el exterior		138,254	11
	264	Viáticos para el exterior		32,000	13
	291	Servicios de ceremonial y protocolo		22,324	11
	299	Otros servicios no personales		143,935	11
	299	Otros servicios no personales		28,659	13
	299	Otros servicios no personales		804,136	51

MINISTERIO DE ENERGÍA Y MINAS

ASIGNACIONES PRESUPUESTARIAS POR OBJETO DE GASTO (Córdobas)

TIPO DE GASTO	GRUPO	RENLÓN	CONCEPTO	CRÉDITOS PRESUPUESTARIOS	FTES FINANC.
<u>GASTO CORRIENTE</u>					
	3		MATERIALES Y SUMINISTROS	5,913,326	
		311	Alimentos y bebidas para personas	407,745	11
		311	Alimentos y bebidas para personas	181,308	51
		323	Prendas de vestir	147,499	13
		331	Papel	182,059	11
		334	Libros, revistas y periódicos	25,858	13
		342	Artículos de cuero y calzados	370,651	13
		343	Artículos de caucho	10,000	13
		344	Llantas y neumáticos	163,581	11
		351	Productos químicos	201,447	13
		356	Combustibles y lubricantes	1,310,582	11
		358	Productos de material plástico	38,818	11
		358	Productos de material plástico	10,000	13
		359	Otros productos químicos	40,128	13
		364	Herramientas menores	12,075	13
		391	Útiles de oficina y educacionales	1,245,672	11
		391	Útiles de oficina y educacionales	224,642	51
		392	Útiles de limpieza y productos sanitarios	269,834	11
		393	Repuestos y accesorios	572,553	11
		393	Repuestos y accesorios	81,720	13
		396	Instrumental menor médico-quirúrgico y de laboratorio	259,299	13
		397	Accesorios y materiales eléctricos	19,204	11
		399	Material de seguridad	32,200	11
		399	Material de seguridad	106,451	13
	5		TRANSFERENCIAS, SUBSIDIOS Y DONACIONES CORRIENTES	987,360	
		552	Transferencias y donaciones corrientes a organismos internacionales	987,360	11
			<u>TOTAL GASTO CORRIENTE</u>	137,783,000	
<u>GASTO DE CAPITAL</u>					
	1		SERVICIOS PERSONALES	11,409,023	
		121	Salarios de personal transitorio	7,765,560	11
		126	Décimo tercer mes personal no permanente	647,130	11
		127	Aporte patronal personal no permanente	1,897,777	11

MINISTERIO DE ENERGÍA Y MINAS

ASIGNACIONES PRESUPUESTARIAS POR OBJETO DE GASTO (Córdobas)

TIPO DE GASTO	GRUPO	RENLÓN	CONCEPTO	CRÉDITOS PRESUPUESTARIOS	FTES FINANC.
<u>GASTO DE CAPITAL</u>					
	1	SERVICIOS PERSONALES			
		128	Horas extras personal transitorio	669,000	11
		129	Otras retribuciones adicionales personal no permanente	220,385	11
		144	Beneficios sociales al trabajador	40,482	11
		151	Aporte patronal al INATEC	168,689	11
	2	SERVICIOS NO PERSONALES		397,016,735	
		224	Arrendamientos de equipos de transporte	3,720,930	11
		229	Otros arrendamientos y derechos	220,000	11
		234	Mantenimiento y reparación de equipos de transporte, tracción y elevación	917,940	11
		242	Supervisión de obras	41,727,454	52
		243	Servicios profesionales especializados	136,405,838	51
		243	Servicios profesionales especializados	204,781,929	52
		249	Otros servicios técnicos	69,955	51
		249	Otros servicios técnicos	148,652	52
		253	Servicios de imprenta, publicaciones y reproducciones	35,000	11
		255	Primas y gastos de seguro	252,000	11
		259	Otros servicios comerciales y financieros	2,003,870	52
		261	Pasajes para el interior	28,000	11
		263	Viáticos para el interior	6,488,177	11
		299	Otros servicios no personales	216,990	11
	3	MATERIALES Y SUMINISTROS		85,879,618	
		311	Alimentos y bebidas para personas	306,969	11
		315	Madera, corcho y sus manufacturas	6,226,675	11
		323	Prendas de vestir	131,880	11
		331	Papel	114,625	11
		332	Productos de artes gráficas	21,091	11
		333	Productos de papel y cartón	6,925	11
		342	Artículos de cuero y calzados	425,280	11
		343	Artículos de caucho	155,120	11
		344	Llantas y neumáticos	321,675	11
		356	Combustibles y lubricantes	2,013,675	11
		358	Productos de material plástico	41,062	11

MINISTERIO DE ENERGÍA Y MINAS

ASIGNACIONES PRESUPUESTARIAS POR OBJETO DE GASTO (Córdobas)

TIPO DE GASTO	GRUPO	REGLÓN	CONCEPTO	CRÉDITOS PRESUPUESTARIOS	FTES FINANC.
<u>GASTO DE CAPITAL</u>					
	3		MATERIALES Y SUMINISTROS		
		361	Productos ferrosos	1,732,528	11
		363	Estructuras metálicas acabadas	143,775	11
		369	Otros productos metálicos	4,838,861	11
		374	Productos de cemento, cal, asbesto y yeso	24,414,500	11
		391	Útiles de oficina y educacionales	664,255	11
		393	Repuestos y accesorios	15,363,359	11
		397	Accesorios y materiales eléctricos	28,957,363	11
	4		ACTIVOS NO FINANCIEROS	254,011,624	
		424	Equipo de transporte, tracción y elevación	2,173,884	51
		424	Equipo de transporte, tracción y elevación	3,260,826	52
		425	Equipo de producción	5,584,129	11
		442	Construcciones y mejoras de bienes de dominio público	40,349,064	11
		442	Construcciones y mejoras de bienes de dominio público	13,115,129	12
		442	Construcciones y mejoras de bienes de dominio público	189,528,592	52
			<u>TOTAL GASTO DE CAPITAL</u>	748,317,000	
TOTAL MINISTERIO DE ENERGÍA Y MINAS				886,100,000	