

MINISTERIO DE TRANSPORTE E INFRAESTRUCTURA
ORGANIGRAMA 2022

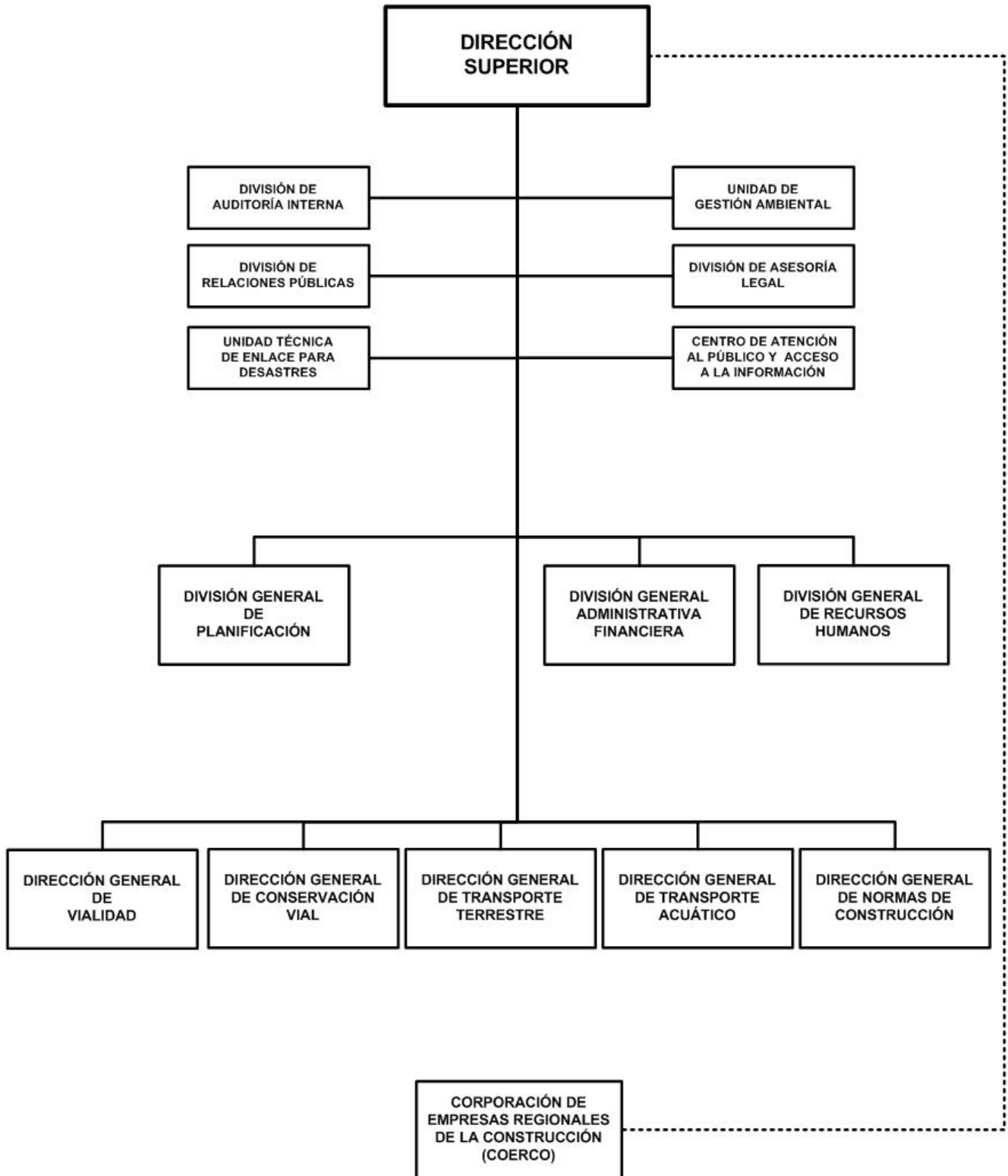

MINISTERIO DE TRANSPORTE E INFRAESTRUCTURA

POLÍTICAS INSTITUCIONALES

Mejorar la capacidad vial y el nivel de servicio en las carreteras y caminos, la conectividad entre departamentos, zonas logísticas, pasos fronterizos y regiones con gran potencial turístico y productivo.

Garantizar la comunicación vial permanente a nivel nacional, mediante el mantenimiento y rehabilitación a la red vial priorizada; y una conexión eficiente con el resto de la región Centroamericana.

Reducir la vulnerabilidad de las carreteras y puentes, para mitigar los efectos del cambio climático sobre la población que reside en zonas cercanas a los puntos críticos del país.

Fortalecer las medidas de seguridad vial y los mecanismos de protección de las vías para reducir la accidentalidad en puntos críticos de las carreteras a nivel nacional.

Regular el transporte de carga permisible que transita por la red vial nacional, con el fin de preservar el patrimonio vial.

Controlar el uso del derecho de vía de la red vial del país, para garantizar los espacios necesarios de construcción de la infraestructura de carreteras y caminos.

Reforzar el sistema de transporte público, enfocado en la calidad, seguridad, sostenibilidad y eficiencia, mediante el cumplimiento del marco regulatorio en el servicio de transporte público terrestre y acuático.

Normar la calidad en la construcción de obras civiles, para contribuir al desarrollo económico y social del país.

Fortalecer las competencias técnicas y profesionales de los recursos humanos para desarrollar, identificar e implementar soluciones óptimas que permitan el uso eficiente y transparente de los recursos asignados.

ASIGNACIONES PRESUPUESTARIAS

El presupuesto de Ministerio de Transporte e Infraestructura asciende a C\$ 6,749,002,313 y su distribución por programa y clasificaciones del gasto se presenta a continuación.

CLASIFICACIÓN ECONÓMICA POR PROGRAMAS (Córdobas)

PROGRAMA	GASTOS		
	CORRIENTE	CAPITAL	TOTAL
ACTIVIDADES CENTRALES	234,046,636	-	234,046,636
NORMACIÓN Y CONTROL DE SERVICIOS DE TRANSPORTE TERRESTRE	67,544,613	-	67,544,613
NORMACIÓN Y CONTROL SERVICIOS, TRANSPORTE ACUÁTICO	30,643,864	19,000,000	49,643,864
CONSTRUCCIÓN DE CARRETERAS	39,818,565	5,567,073,613	5,606,892,178
CONSERVACIÓN DE LA RED VIAL	35,587,210	724,640,387	760,227,597
NORMACIÓN, REGULACIÓN, CONTROL Y ADMINISTRACIÓN VIAL	14,631,221	-	14,631,221
SERVICIOS DE NORMACIÓN, REGULACIÓN Y CONTROL DE LA CONSTRUCCIÓN Y DESARROLLO URBANO	16,016,204	-	16,016,204
TOTAL	438,288,313	6,310,714,000	6,749,002,313
RENTAS DEL TESORO	347,482,000	1,625,255,000	1,972,737,000
RENTAS CON DESTINO ESPECÍFICO	77,866,000	-	77,866,000
PRÉSTAMOS EXTERNOS	12,940,313	4,685,459,000	4,698,399,313

MINISTERIO DE TRANSPORTE E INFRAESTRUCTURA

CRÉDITOS PRESUPUESTARIOS POR GRUPO DE GASTO Y PROGRAMAS (Córdoba)

PROGRAMAS	SERVICIOS PERSONALES	SERVICIOS NO PERSONALES	MATERIALES Y SUMINISTROS	BIENES DE USO	TRANSFERENCIAS CORRIENTES	TRANSFERENCIAS DE CAPITAL	OTROS GASTOS	TOTAL
ACTIVIDADES CENTRALES	171,359,015	46,541,046	14,313,175	-	1,833,400	-	-	234,046,636
NORMACIÓN Y CONTROL DE SERVICIOS DE TRANSPORTE TERRESTRE	58,774,613	6,798,500	1,971,500	-	-	-	-	67,544,613
NORMACIÓN Y CONTROL SERVICIOS, TRANSPORTE ACUÁTICO	25,808,864	16,970,000	1,365,000	5,000,000	500,000	-	-	49,643,864
CONSTRUCCIÓN DE CARRETERAS	24,125,084	517,580,799	3,649,000	5,057,375,380	4,161,915	-	-	5,606,892,178
CONSERVACIÓN DE LA RED VIAL	44,922,908	9,653,544	2,020,000	703,631,145	-	-	-	760,227,597
NORMACIÓN, REGULACIÓN, CONTROL Y ADMINISTRACIÓN VIAL	9,831,221	4,110,000	690,000	-	-	-	-	14,631,221
SERVICIOS DE NORMACIÓN, REGULACIÓN Y CONTROL DE LA CONSTRUCCIÓN Y DESARROLLO URBANO	14,086,204	1,370,900	559,100	-	-	-	-	16,016,204
TOTAL	348,907,909	603,024,789	24,567,775	5,766,006,525	6,495,315	-	-	6,749,002,313

DETALLE DE CARGOS

De acuerdo al tipo de función, la distribución de cargos, es el siguiente :

Tipo de Cargos	Cantidad	MONTO ANUAL
Técnicos Científicos	337	63,686,865
Servicios Administrativos	103	19,235,069
Dirección	152	74,046,264
Servicios a la Producción	53	5,143,173
Servicios Generales	159	14,240,905
Servicios de Salud	5	521,500
Total	809	176,873,776

DESCRIPCIÓN DE PROGRAMAS

PROGRAMA 001 : ACTIVIDADES CENTRALES

Brinda apoyo logístico a los otros programas sustantivos del Ministerio, a fin de alcanzar las metas señaladas.

PROGRAMA 011 : NORMACIÓN Y CONTROL DE SERVICIOS DE TRANSPORTE TERRESTRE

Ordena, coordina y controla el transporte terrestre intermunicipal, a través de la formulación de propuestas de políticas, planes, reglamentos, normas y demás disposiciones legales que regulen las operaciones de los prestatarios del sector transporte terrestre, con el objetivo de garantizar un servicio de calidad, cómodo, higiénico y seguro.

METAS

Descripción	Unidad de Medida	Cantidad
Certificado de operación y/o permisos provisionales emitidos	Certificado	1,293.0
Inspecciones mecánicas a los vehículos de transporte público terrestre intermunicipal de pasajeros	Inspección	7,610.0

PROGRAMA 012 : NORMACIÓN Y CONTROL SERVICIOS, TRANSPORTE ACUÁTICO

Garantiza la aplicación y cumplimiento de la Ley del Transporte Acuático y sus Normativas, así como la conservación del medio ambiente, por medio de supervisiones, inspecciones y auditorías; y el control de calidad en la construcción de terminales portuarias.

MINISTERIO DE TRANSPORTE E INFRAESTRUCTURA

METAS

Descripción	Unidad de Medida	Cantidad
Inspecciones de control técnico y de seguridad a embarcaciones nacionales	Inspección	5,765.0
Elaboración de documentos de navegación	Documento	16,010.0
Obras de Protección a dique en puerto	Metro Lineal	100.0

PROGRAMA 014 : CONSTRUCCIÓN DE CARRETERAS

Elabora estudios de factibilidad y diseño de los proyectos de construcción de infraestructura de transporte; y proyectos de Ley y normas relacionadas al uso y desarrollo de la red vial nacional, en correspondencia al desarrollo económico, social y político del país; la protección del medio ambiente; el control de los pesos y dimensiones del transporte de carga; y el uso racional de los recursos naturales. Además, administra y supervisa los proyectos de preinversión e inversión en obras viales; caminos, carreteras y puentes, garantizando su ejecución según el tiempo estipulado, costos contratados y calidad esperada.

METAS

Descripción	Unidad de Medida	Cantidad
Porcentaje de avance en estudios y diseños de proyectos de infraestructura vial y transporte	Porcentaje	48.6
Kilómetros nuevos de carreteras en la red vial pavimentada	Kilometro	142.0
Kilómetros de carreteras rehabilitadas, mejoradas y ampliadas de la red vial pavimentada	Kilometro	35.0
Número de puntos críticos atendidos para mejorar la seguridad vial	Punto crítico	18.0
Metros de construcción, reconstrucción y reemplazo de puentes	Metro	131.0
Porcentaje de avance en la construcción de puentes	Porcentaje	50.0

PROGRAMA 015 : CONSERVACIÓN DE LA RED VIAL

Implementa y ejecuta actividades necesarias para el mantenimiento y conservación de la red vial nacional, con el objetivo de preservar en gran medida el buen estado del patrimonio vial, priorizando los tramos con mayor deterioro.

METAS

Descripción	Unidad de Medida	Cantidad
Metros de reparación y mantenimiento de puentes	Metro	1,058.8
Metros de obras de drenaje menor	Metro	1,256.0
Kilómetros conservados de la red vial pavimentada no mantenible por el FOMAV	Kilometro	84.1
Kilómetros conservados de la red vial no pavimentada no mantenible por el FOMAV	Kilometro	1,316.6

PROGRAMA 016 : NORMACIÓN, REGULACIÓN, CONTROL Y ADMINISTRACIÓN VIAL

Recopila, emite, controla y regula las normas, en función de los pesos y dimensiones, conteos volumétricos, seguridad vial y costos de operación de la red vial nacional. De igual manera, la emisión de datos necesarios que permitan la toma de decisiones, a fin de definir dónde, cómo y cuándo actuar para optimizar el rendimiento del pavimento existente a un costo mínimo para un mantenimiento adecuado.

METAS

Descripción	Unidad de Medida	Cantidad
Vehículos controlados en básculas	Vehículo	199,229.0

MINISTERIO DE TRANSPORTE E INFRAESTRUCTURA

PROGRAMA 017 : SERVICIOS DE NORMACIÓN, REGULACIÓN Y CONTROL DE LA CONSTRUCCIÓN Y DESARROLLO URBANO

Propone y actualiza Anteproyectos de Ley, Reglamentos y Normas Técnicas que regulen las actividades de diseño, construcción y desarrollo urbano. Asimismo, controla la calidad de los materiales nacionales e importados y las nuevas tecnologías de construcción a nivel nacional; regula el ejercicio de las empresas consultoras y constructoras por medio de la entrega de la licencia de operación.

METAS

Descripción	Unidad de Medida	Cantidad
Pruebas de laboratorio para materiales de construcción, suelos y mezclas asfálticas	Prueba	3,400.0
Licencias de operación y constancias de operación para empresas constructoras y consultoras	Licencia	2,200.0

DETALLE DE GASTO DE CAPITAL (PROYECTOS Y OTROS) (Córdobas)

NOMBRE Y FUENTE DE FINANCIAMIENTO	ASIGNACIÓN 2022
<u>PROYECTO</u>	6,310,714,000
PROGRAMA 012 : NORMACIÓN Y CONTROL SERVICIOS, TRANSPORTE ACUÁTICO	
REHABILITACIÓN DE ESPIGÓN ROCOSO Y DIQUE DE ARENA EN EL PUERTO CORINTO	5,000,000
Rentas del Tesoro	5,000,000
CONSTRUCCIÓN DEL PUERTO DE BLUEFIELDS	14,000,000
Rentas del Tesoro	14,000,000
PROGRAMA 014 : CONSTRUCCIÓN DE CARRETERAS	
MEJORAMIENTO DEL TRAMO DE CARRETERA SAN SEBASTIÁN DE YALÍ - CONDEGA	30,507,004
Rentas del Tesoro	392,442
Préstamos Externos, Banco Centroamericano de Integración Económica	30,114,562
MEJORAMIENTO DEL CAMINO SAN FRANCISCO LIBRE - LOS ZARZALES	81,079,094
Rentas del Tesoro	2,442,701
Préstamos Externos, Banco Centroamericano de Integración Económica	78,636,393
MEJORAMIENTO DE LA CARRETERA ROSITA-BONANZA	345,083,677
Rentas del Tesoro	4,932,478
Préstamos Externos, Banco Centroamericano de Integración Económica	340,151,199
MEJORAMIENTO DEL CAMINO EMPALME ESQUIPULAS - EMPALME SAN DIONISIO	71,763,915
Rentas del Tesoro	1,122,614
Préstamos Externos, Banco Centroamericano de Integración Económica	70,641,301
CONSTRUCCIÓN DE OBRAS DE SEGURIDAD VIAL EN LAS CARRETERAS DE NICARAGUA	239,597,240
Rentas del Tesoro	10,000,000
Préstamos Externos, Banco Mundial	229,597,240
CONSTRUCCIÓN DE LA CARRETERA TICUANTEPE - SANTO DOMINGO - SAN JUDAS - NEJAPA	105,972,321
Rentas del Tesoro	105,971,321
Préstamos Externos, Fondo de Cooperación para el Desarrollo Económico	1,000
MEJORAMIENTO DEL CAMINO EL BOQUETE - SANTA ANA EN LOS MUNICIPIOS DE EL CRUCERO Y VILLA CARLOS FONSECA	39,544,592
Rentas del Tesoro	39,544,592
MEJORAMIENTO DEL CAMINO QUILALÍ - EMPALME PANALÍ - WIWILÍ DE NUEVA SEGOVIA	142,541,887
Rentas del Tesoro	137,308,493
Préstamos Externos, Banco Interamericano de Desarrollo	5,233,394

MINISTERIO DE TRANSPORTE E INFRAESTRUCTURA

DETALLE DE GASTO DE CAPITAL (PROYECTOS Y OTROS)

(Córdoba)

NOMBRE Y FUENTE DE FINANCIAMIENTO	ASIGNACIÓN 2022
MEJORAMIENTO DEL CAMINO EL JÍCARO - MURRA EN EL DEPARTAMENTO DE NUEVA SEGOVIA	254,849
Rentas del Tesoro	254,849
MEJORAMIENTO DEL ACCESO A LA CIUDAD DE CHINANDEGA	202,798,631
Rentas del Tesoro	2,062,678
Préstamos Externos, Banco Centroamericano de Integración Económica	200,735,953
MEJORAMIENTO DEL CAMINO LA CALAMIDAD - EMPALME MASIGÜE	50,000
Rentas del Tesoro	50,000
CONSTRUCCIÓN DEL PUENTE MULUKUKÚ	50,000
Préstamos Externos, Agencia de Cooperación Internacional del Japón	50,000
CONSTRUCCIÓN DEL PUENTE PRINZAPOLKA	50,000
Préstamos Externos, Agencia de Cooperación Internacional del Japón	50,000
MEJORAMIENTO DE LA CARRETERA ROSITA- PUERTO CABEZAS EN LA REGIÓN AUTÓNOMA DE LA COSTA CARIBE NORTE	1,394,661,785
Rentas del Tesoro	15,955,443
Préstamos Externos, Banco Centroamericano de Integración Económica	1,378,706,342
MEJORAMIENTO DEL CAMINO LA ESPERANZA - WAPÍ - EL TORTUGUERO	6,729,973
Rentas del Tesoro	6,729,973
MEJORAMIENTO DEL CAMINO ESTELÍ-EL ACEITUNO-EL SAUCE	80,771,346
Rentas del Tesoro	3,209,069
Préstamos Externos, Banco Centroamericano de Integración Económica	77,562,277
MEJORAMIENTO DE LA CARRETERA MUY MUY - MATIGUÁS - RÍO BLANCO	3,567,207
Rentas del Tesoro	3,567,207
CONSTRUCCIÓN DEL PUENTE LABÚ	50,000
Préstamos Externos, Agencia de Cooperación Internacional del Japón	50,000
CONSTRUCCIÓN DEL PUENTE LISAWÉ	50,000
Préstamos Externos, Agencia de Cooperación Internacional del Japón	50,000
MEJORAMIENTO DEL CAMINO MACUELIZO - SANTA MARÍA EN EL DEPARTAMENTO DE NUEVA SEGOVIA	37,527,556
Préstamos Externos, Banco Mundial	37,527,556
MEJORAMIENTO DEL CAMINO EL COMEJÉN - WASLALA	1,349,395
Rentas del Tesoro	1,349,395
CONSTRUCCIÓN DEL PUENTE WIWILÍ	93,805,254
Rentas del Tesoro	60,533,666
Préstamos Externos, Banco Interamericano de Desarrollo	33,271,588
AMPLIACIÓN DE LA CARRETERA SAPOÁ - PEÑAS BLANCAS	49,726,285
Rentas del Tesoro	1,220,056
Préstamos Externos, Banco Centroamericano de Integración Económica	48,506,229
MEJORAMIENTO DEL CAMINO EMPALME EL REGADÍO - SAN JUAN DE LIMAY EN EL DEPARTAMENTO DE ESTELÍ	50,000
Rentas del Tesoro	50,000
MEJORAMIENTO DEL CAMINO OCHOMOGO-LAS SALINAS ENTRE LOS MUNICIPIOS DE NANDAIME Y TOLA	153,630,704
Rentas del Tesoro	1,198,821
Préstamos Externos, Fondo de la Organización de los Países Exportadores de Petróleo para el Desarrollo Internacional	152,431,883
MEJORAMIENTO DEL CAMINO CÁRDENAS - COLÓN	6,300,000
Préstamos Externos, Banco Mundial	6,300,000

MINISTERIO DE TRANSPORTE E INFRAESTRUCTURA

DETALLE DE GASTO DE CAPITAL (PROYECTOS Y OTROS)

(Córdoba)

NOMBRE Y FUENTE DE FINANCIAMIENTO	ASIGNACIÓN 2022
MEJORAMIENTO DEL CAMINO LAS VUELTAS - LAS CRUCES ENTRE LOS MUNICIPIOS DE EL JÍCARO Y QUILALÍ	251,690
Rentas del Tesoro	251,690
CONSTRUCCIÓN DE LA CARRETERA LITORAL DEL PACÍFICO ENTRE LOS DEPARTAMENTOS DE MANAGUA, CARAZO Y RIVAS	50,000
Rentas del Tesoro	50,000
MEJORAMIENTO DE LA CARRETERA LA GARITA - ROTONDA EL COYOTEPE ENTRE LOS MUNICIPIOS DE MANAGUA Y MASAYA	4,814,707
Rentas del Tesoro	628,005
Préstamos Externos, Banco Centroamericano de Integración Económica	4,186,702
CONSTRUCCIÓN DE OBRAS DE ADAPTACIÓN AL CAMBIO CLIMÁTICO EN TRAMOS VULNERABLES DE LA RED VIAL NACIONAL	279,028,901
Préstamos Externos, Banco Mundial	279,028,901
CONSTRUCCIÓN DE LA CIRCUNVALACIÓN DE LA CIUDAD DE CORINTO	50,000
Rentas del Tesoro	50,000
MEJORAMIENTO DEL CAMINO SAN JOSÉ DE CUSMAPA - EL TABURETE ENTRE SAN JOSÉ DE CUSMAPA Y SAN JUAN DE LIMAY	7,089,327
Préstamos Externos, Banco Mundial	7,089,327
MEJORAMIENTO DEL CAMINO CIUDAD ANTIGUA - TELPANECA ENTRE LOS DEPARTAMENTOS DE NUEVA SEGOVIA Y MADRIZ	3,034,767
Rentas del Tesoro	3,034,767
MEJORAMIENTO DEL CAMINO EL JÍCARO - LA MÍA ENTRE EL JÍCARO Y JALAPA	5,416,247
Préstamos Externos, Banco Mundial	5,416,247
MEJORAMIENTO DEL CAMINO COLÓN - PAPATURRO - SAN PANCHO ENTRE LOS MUNICIPIOS DE CÁRDENAS Y SAN CARLOS	8,619,279
Rentas del Tesoro	8,619,279
CONSTRUCCIÓN DE LA CIRCUNVALACIÓN DE LA CIUDAD DE MATAGALPA	5,316,996
Préstamos Externos, Banco Mundial	5,316,996
AMPLIACIÓN DE LA CARRETERA EMPALME TELICA - EMPALME SAN ISIDRO	6,013,120
Rentas del Tesoro	6,013,120
REEMPLAZO DEL PUENTE TEUSTEPE EN EL DEPARTAMENTO DE BOACO	60,000,000
Rentas del Tesoro	60,000,000
AMPLIACIÓN DE LA CARRETERA CATARINA - MASATEPE - SAN MARCOS - LAS ESQUINAS	7,103,507
Préstamos Externos, Banco Mundial	7,103,507
MEJORAMIENTO DEL CAMINO MINA EL LIMÓN - EMPALME MAYOCUNDA ENTRE LOS MUNICIPIOS DE VILLANUEVA Y LARREYNAGA	6,373,306
Préstamos Externos, Banco Mundial	6,373,306
MEJORAMIENTO DEL CAMINO LA AZUCENA - LOS CHILES EN EL MUNICIPIO DE SAN CARLOS	2,096,038
Rentas del Tesoro	2,096,038
MEJORAMIENTO DEL CAMINO SAN NICOLÁS - SANTA ROSA DEL PEÑÓN ENTRE LOS DEPARTAMENTOS DE ESTELÍ Y LEÓN	3,549,346
Rentas del Tesoro	3,549,346
MEJORAMIENTO DEL CAMINO SAN SEBASTIÁN DE YALÍ - LA RICA	4,152,781
Rentas del Tesoro	4,152,781
MEJORAMIENTO DEL CAMINO JUIGALPA - PUERTO DÍAZ EN EL MUNICIPIO DE JUIGALPA	3,905,424
Rentas del Tesoro	3,905,424
MEJORAMIENTO DEL CAMINO SAN RAMÓN - EMPALME EL JOBO - EMPALME EL BONETE EN EL DEPARTAMENTO DE MATAGALPA	9,665,567
Rentas del Tesoro	9,665,567

MINISTERIO DE TRANSPORTE E INFRAESTRUCTURA

DETALLE DE GASTO DE CAPITAL (PROYECTOS Y OTROS)

(Córdoba)

NOMBRE Y FUENTE DE FINANCIAMIENTO	ASIGNACIÓN 2022
MEJORAMIENTO DE CAMINOS CON ADOQUÍN	120,000,000
Rentas del Tesoro	120,000,000
MEJORAMIENTO DE LA CARRETERA SIUNA – ROSITA	697,223,718
Rentas del Tesoro	7,136,301
Préstamos Externos, Banco Centroamericano de Integración Económica	690,087,417
MEJORAMIENTO DE LA CARRETERA EMPALME COSIGÜINA – POTOSÍ EN EL MUNICIPIO DE EL VIEJO	229,125,399
Rentas del Tesoro	2,364,312
Préstamos Externos, Banco Centroamericano de Integración Económica	226,761,087
AMPLIACIÓN DE LA CARRETERA TIPITAPA - SAN BENITO	221,184,127
Rentas del Tesoro	4,522,056
Préstamos Externos, Banco Centroamericano de Integración Económica	216,662,071
AMPLIACIÓN DE LA CARRETERA EMPALME LAS FLORES - CATARINA - GUANACASTE	148,898,724
Rentas del Tesoro	8,697,577
Préstamos Externos, Banco Centroamericano de Integración Económica	140,201,147
MEJORAMIENTO DEL CAMINO SAN JOSÉ DE LOS REMATES - LA CAÑADA EN EL DEPARTAMENTO DE BOACO	40,351,592
Rentas del Tesoro	779,029
Préstamos Externos, Banco Centroamericano de Integración Económica	39,572,563
MEJORAMIENTO DEL CAMINO CUAPA - LA LIBERTAD EN EL DEPARTAMENTO DE CHONTALES	88,008,240
Rentas del Tesoro	3,322,450
Préstamos Externos, Banco Centroamericano de Integración Económica	84,685,790
MEJORAMIENTO DEL CAMINO EMPALME WANAWANA - SAN PEDRO DEL NORTE EN EL MUNICIPIO DE BOCANA DE PAIWAS	287,125,984
Rentas del Tesoro	3,768,962
Préstamos Externos, Banco Centroamericano de Integración Económica	283,357,022
CONSTRUCCIÓN DE LA CARRETERA MASACHAPA - EL TRÁNSITO - SALINAS GRANDES - PONELOYA	13,950,898
Rentas del Tesoro	13,950,898
MEJORAMIENTO DE LA CARRETERA EL NARANJAL - EMPALME DE MOSS - WASPÁM EN LA REGIÓN AUTÓNOMA DE LA COSTA CARIBE NORTE	16,486,686
Rentas del Tesoro	16,486,686
MEJORAMIENTO DEL CAMINO ALTAGRACIA - LA FLOR - LA CONCEPCIÓN EN LA ISLA DE OMETEPE	1,555,541
Rentas del Tesoro	1,555,541
MEJORAMIENTO DEL CAMINO EL ARENAL - LA SULTANA - VALLE LA LAGUNA - LOS ROBLES EN EL MUNICIPIO DE JINOTEGA	2,830,516
Rentas del Tesoro	2,830,516
MEJORAMIENTO DEL CAMINO NANDAIME - LA PITA - EL ASTILLERO	5,886,143
Rentas del Tesoro	5,886,143
MEJORAMIENTO DEL CAMINO BOACO - LA AURORA - EL LUNAL - EMPALME SAN DIONISIO	5,934,627
Rentas del Tesoro	5,934,627
MEJORAMIENTO DEL CAMINO BOOM SIRPI (BILWI) - EMPALME MOSS EN LA REGIÓN AUTÓNOMA DE LA COSTA CARIBE NORTE	8,391,121
Rentas del Tesoro	8,391,121
REEMPLAZO DEL PUENTE SAN BARTOLO SOBRE EL TRAMO QUILALÍ - PANALÍ - WIWILÍ DE NUEVA SEGOVIA	60,000,000
Rentas del Tesoro	60,000,000
CONSTRUCCIÓN DE CIRCUNVALACIÓN EN LA CIUDAD DE RÍO BLANCO	79,434,333
Rentas del Tesoro	79,434,333

MINISTERIO DE TRANSPORTE E INFRAESTRUCTURA

DETALLE DE GASTO DE CAPITAL (PROYECTOS Y OTROS)

(Córdobas)

NOMBRE Y FUENTE DE FINANCIAMIENTO	ASIGNACIÓN 2022
AMPLIACIÓN DE LA CARRETERA CHINANDEGA - SOMOTILLO	8,824,620
Rentas del Tesoro	8,824,620
AMPLIACIÓN DE LA CARRETERA MATEARE - EMPALME IZAPA	5,450,426
Rentas del Tesoro	5,450,426
CONSTRUCCIÓN DE OBRAS DE MEJORAMIENTO VIAL EN EL TRAMO PORTEZUELO - ROTONDA LAS MERCEDES, PANAMERICANA NORTE	1,425,983
Rentas del Tesoro	1,425,983
AMPLIACIÓN DE LA CARRETERA EMPALME SÉBACO - MATAGALPA	4,734,623
Rentas del Tesoro	4,734,623
MEJORAMIENTO DEL CAMINO RÍO BLANCO - WASLALA EN LA REGIÓN AUTÓNOMA DE LA COSTA CARIBE NORTE	10,661,102
Rentas del Tesoro	10,661,102
CONSTRUCCIÓN DEL CAMINO VILLANUEVA - SAN RAMÓN - LOS PANALES - EL SAUCE	5,545,492
Rentas del Tesoro	5,545,492
PROGRAMA 015 : CONSERVACIÓN DE LA RED VIAL	
REVESTIMIENTO DE CARRETERAS	117,500,000
Rentas del Tesoro	117,500,000
REHABILITACIÓN DE CAMINOS INTERMUNICIPALES	365,691,145
Rentas del Tesoro	365,691,145
DRENAJE DE CAMINOS Y CARRETERAS	241,449,242
Rentas del Tesoro	241,449,242
TOTAL	6,310,714,000
Rentas del Tesoro	1,625,255,000
Préstamos Externos	4,685,459,000

ASIGNACIONES PRESUPUESTARIAS POR OBJETO DE GASTO (Córdobas)

TIPO DE GASTO	GRUPO	REGLÓN	CONCEPTO	CRÉDITOS PRESUPUESTARIOS	FTES FINANC.
GASTO CORRIENTE					
	1		SERVICIOS PERSONALES	328,266,379	
		111	Salarios de personal permanente	159,678,518	11
		111	Salarios de personal permanente	17,195,258	13
		112	Décimo tercer mes personal permanente	14,652,754	11
		112	Décimo tercer mes personal permanente	1,600,570	13
		113	Aporte patronal personal permanente	41,517,726	11
		113	Aporte patronal personal permanente	4,950,148	13
		114	Horas extras personal permanente	8,690,178	11
		114	Horas extras personal permanente	2,870,670	13

MINISTERIO DE TRANSPORTE E INFRAESTRUCTURA

ASIGNACIONES PRESUPUESTARIAS POR OBJETO DE GASTO (Córdobas)

TIPO DE GASTO	GRUPO	REGLÓN	CONCEPTO	CRÉDITOS PRESUPUESTARIOS	FTES FINANC.	
GASTO CORRIENTE						
	1	SERVICIOS PERSONALES				
		116	Retribución por antigüedad	16,154,539	11	
		116	Retribución por antigüedad	2,011,587	13	
		119	Otras retribuciones adicionales al personal permanente	7,006,947	11	
		119	Otras retribuciones adicionales al personal permanente	765,392	13	
		121	Salarios de personal transitorio	554,636	11	
		121	Salarios de personal transitorio	11,928,322	13	
		124	Jornales	621,302	13	
		126	Décimo tercer mes personal no permanente	46,219	11	
		126	Décimo tercer mes personal no permanente	1,045,802	13	
		127	Aporte patronal personal no permanente	124,793	11	
		127	Aporte patronal personal no permanente	2,960,247	13	
		128	Horas extras personal transitorio	657,618	13	
		129	Otras retribuciones adicionales personal no permanente	22,102	11	
		129	Otras retribuciones adicionales personal no permanente	475,345	13	
		143	Indemnización por cese de funciones	1,200,000	11	
		144	Beneficios sociales al trabajador	18,515,100	11	
		144	Beneficios sociales al trabajador	7,533,051	13	
		149	Otros beneficios y compensaciones	1,055,504	11	
		151	Aporte patronal al INATEC	3,707,912	11	
		151	Aporte patronal al INATEC	724,139	13	
	2	SERVICIOS NO PERSONALES			78,958,844	
		211	Agua y alcantarillado	340,000	11	
		212	Energía eléctrica	18,000,000	11	
		212	Energía eléctrica	197,114	13	
		213	Telefonía	1,570,000	11	
		214	Internet	2,543,791	11	
		215	Televisión y cable	40,000	11	
		219	Otros servicios básicos	562,000	11	
		222	Arrendamientos de edificios y viviendas	2,708,236	11	
		222	Arrendamientos de edificios y viviendas	300,000	13	
		231	Mantenimiento y reparación de edificios y viviendas	2,040,000	11	

MINISTERIO DE TRANSPORTE E INFRAESTRUCTURA

ASIGNACIONES PRESUPUESTARIAS POR OBJETO DE GASTO (Córdobas)

TIPO DE GASTO	GRUPO	RENLÓN	CONCEPTO	CRÉDITOS PRESUPUESTARIOS	FTES FINANC.
GASTO CORRIENTE					
	2	SERVICIOS NO PERSONALES			
		231	Mantenimiento y reparación de edificios y viviendas	1,019,435	13
		234	Mantenimiento y reparación de equipos de transporte, tracción y elevación	2,922,400	11
		234	Mantenimiento y reparación de equipos de transporte, tracción y elevación	1,135,900	13
		235	Mantenimiento y reparación de equipos de computación	50,000	11
		235	Mantenimiento y reparación de equipos de computación	30,000	13
		236	Mantenimiento y reparación de equipos de oficina	4,066,600	11
		236	Mantenimiento y reparación de equipos de oficina	20,000	13
		239	Mantenimiento y reparación de otras maquinarias y equipos	10,000	11
		239	Mantenimiento y reparación de otras maquinarias y equipos	1,090,000	13
		243	Servicios profesionales especializados	900,000	11
		243	Servicios profesionales especializados	990,000	13
		243	Servicios profesionales especializados	8,778,398	52
		244	Servicios de capacitación	500,000	11
		249	Otros servicios técnicos	336,600	11
		253	Servicios de imprenta, publicaciones y reproducciones	805,160	11
		253	Servicios de imprenta, publicaciones y reproducciones	2,020,000	13
		255	Primas y gastos de seguro	2,429,500	11
		256	Comisiones y gastos bancarios	60,000	11
		261	Pasajes para el interior	216,500	11
		261	Pasajes para el interior	250,000	13
		262	Pasajes para el exterior	125,000	11
		262	Pasajes para el exterior	50,000	13
		263	Viáticos para el interior	11,347,450	11
		263	Viáticos para el interior	10,560,000	13
		264	Viáticos para el exterior	150,000	11
		264	Viáticos para el exterior	170,000	13
		291	Servicios de ceremonial y protocolo	150,000	11
		292	Servicios de vigilancia y seguridad	100,000	11
		292	Servicios de vigilancia y seguridad	50,000	13
		293	Servicios de limpieza y fumigación	214,760	11

MINISTERIO DE TRANSPORTE E INFRAESTRUCTURA

ASIGNACIONES PRESUPUESTARIAS POR OBJETO DE GASTO (Córdobas)

TIPO DE GASTO	GRUPO	RENLÓN	CONCEPTO	CRÉDITOS PRESUPUESTARIOS	FTES FINANC.
GASTO CORRIENTE					
	2		SERVICIOS NO PERSONALES		
		299	Otros servicios no personales	110,000	11
	3		MATERIALES Y SUMINISTROS	24,567,775	
		311	Alimentos y bebidas para personas	1,928,110	11
		311	Alimentos y bebidas para personas	300,000	13
		314	Productos agroforestales	30,000	11
		322	Confecciones textiles	20,000	11
		331	Papel	571,000	11
		331	Papel	40,000	13
		333	Productos de papel y cartón	495,000	11
		333	Productos de papel y cartón	79,400	13
		334	Libros, revistas y periódicos	36,800	11
		336	Especies, timbres y valores	11,040	11
		344	Llantas y neumáticos	1,650,000	11
		344	Llantas y neumáticos	422,500	13
		351	Productos químicos	10,000	11
		354	Insecticidas, fungicidas y similares	14,500	11
		356	Combustibles y lubricantes	10,504,125	11
		356	Combustibles y lubricantes	984,500	13
		359	Otros productos químicos	15,000	11
		363	Estructuras metálicas acabadas	51,000	11
		364	Herramientas menores	145,000	11
		369	Otros productos metálicos	30,000	11
		371	Productos de arcilla y cerámica	15,000	11
		372	Productos de vidrio	20,000	11
		374	Productos de cemento, cal, asbesto y yeso	53,500	11
		391	Útiles de oficina y educacionales	2,339,200	11
		391	Útiles de oficina y educacionales	615,000	13
		392	Útiles de limpieza y productos sanitarios	430,600	11
		392	Útiles de limpieza y productos sanitarios	163,700	13
		393	Repuestos y accesorios	1,833,800	11
		393	Repuestos y accesorios	1,279,000	13

MINISTERIO DE TRANSPORTE E INFRAESTRUCTURA

ASIGNACIONES PRESUPUESTARIAS POR OBJETO DE GASTO (Córdobas)

TIPO DE GASTO	GRUPO	RENLÓN	CONCEPTO	CRÉDITOS PRESUPUESTARIOS	FTES FINANC.
<u>GASTO CORRIENTE</u>					
	3		MATERIALES Y SUMINISTROS		
		397	Accesorios y materiales eléctricos	220,000	11
		397	Accesorios y materiales eléctricos	260,000	13
	5		TRANSFERENCIAS, SUBSIDIOS Y DONACIONES CORRIENTES	6,495,315	
		514	Becas	4,161,915	52
		552	Transferencias y donaciones corrientes a organismos internacionales	1,833,400	11
		552	Transferencias y donaciones corrientes a organismos internacionales	500,000	13
			<u>TOTAL GASTO CORRIENTE</u>	438,288,313	
<u>GASTO DE CAPITAL</u>					
	1		SERVICIOS PERSONALES	20,641,530	
		121	Salarios de personal transitorio	12,747,161	11
		126	Décimo tercer mes personal no permanente	1,081,092	11
		127	Aporte patronal personal no permanente	2,739,287	11
		128	Horas extras personal transitorio	3,041,818	11
		143	Indemnización por cese de funciones	758,228	11
		144	Beneficios sociales al trabajador	20,524	11
		151	Aporte patronal al INATEC	253,420	11
	2		SERVICIOS NO PERSONALES	524,065,945	
		241	Estudios, investigaciones y análisis de factibilidad de proyectos de inversión	146,714,100	11
		241	Estudios, investigaciones y análisis de factibilidad de proyectos de inversión	31,299,383	52
		242	Supervisión de obras	59,432,668	11
		242	Supervisión de obras	280,996,118	52
		263	Viáticos para el interior	5,623,676	11
	4		ACTIVOS NO FINANCIEROS	5,766,006,525	
		442	Construcciones y mejoras de bienes de dominio público	1,392,843,026	11
		442	Construcciones y mejoras de bienes de dominio público	4,373,163,499	52
			<u>TOTAL GASTO DE CAPITAL</u>	6,310,714,000	
TOTAL MINISTERIO DE TRANSPORTE E INFRAESTRUCTURA				6,749,002,313	