

**MINISTERIO DE GOBERNACIÓN  
ORGANIGRAMA 2022**

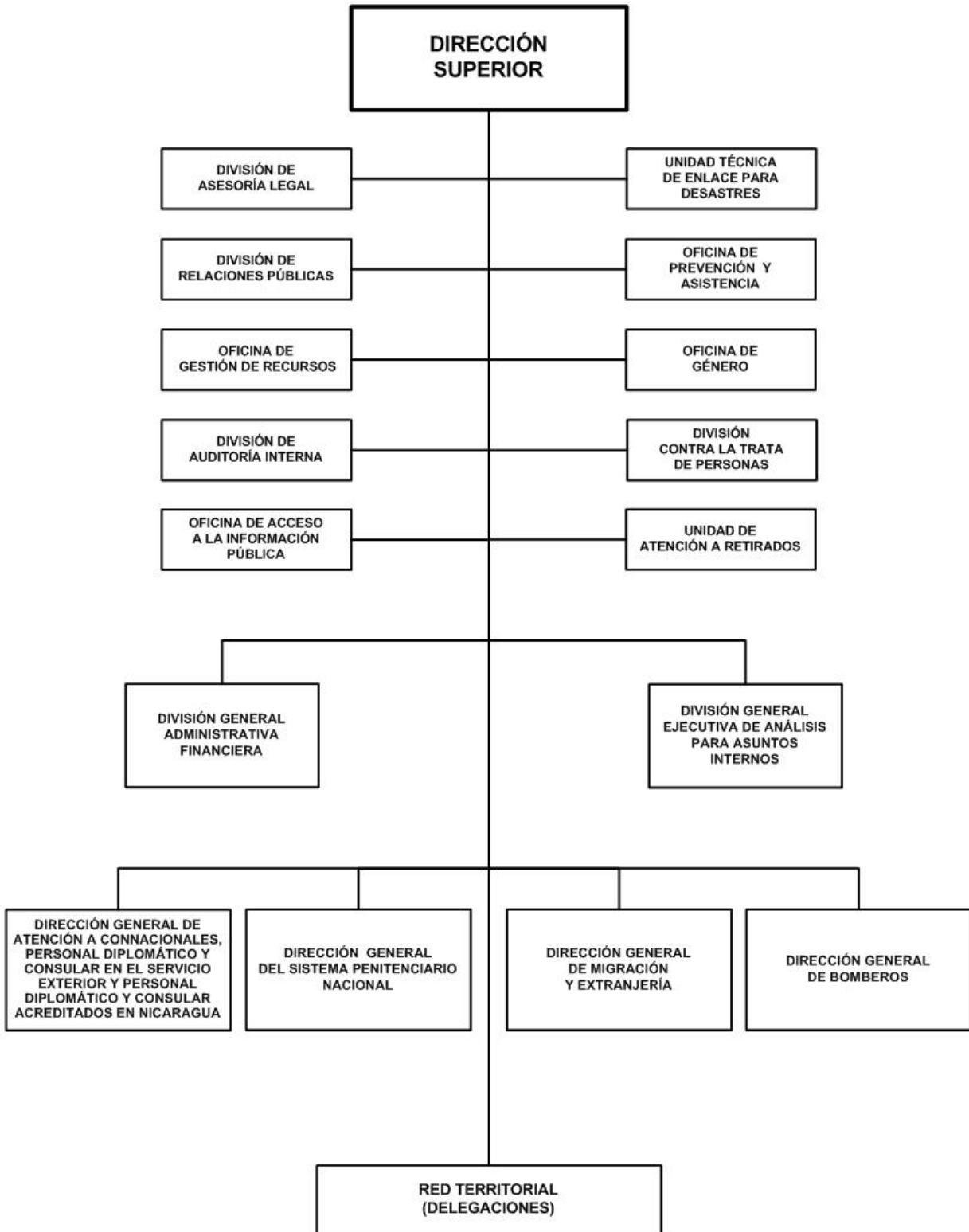

# MINISTERIO DE GOBERNACIÓN

## POLÍTICA INSTITUCIONAL

Establecer políticas y normativas para el uso y manejo de los recursos asignados de forma transparente, acorde a las necesidades reales, que permita una comunicación estrechamente vinculada a la familia, comunidad, sectores sociales y población en general.

Desarrollar y ejecutar acciones preventivas del delito, elevar el respeto de los derechos humanos que nos permita contribuir a propiciar ventajas comparativas de seguridad; favoreciendo la inversión extranjera, para promover el desarrollo político, social y económico a través de la gobernabilidad en unidad.

Salvaguardar la vida, inversiones y bienes a través de la Dirección General de Bomberos de Nicaragua y las diferentes expresiones de bomberos del país.

Implementar políticas que regulen los flujos migratorios en concordancia con la seguridad fronteriza.

Brindar una gestión con calidad en los diferentes servicios consulares que se brindan a la población, connacionales radicados en el exterior, ciudadanos de otras nacionalidades y cuerpo diplomático acreditado en el país.

## ASIGNACIONES PRESUPUESTARIAS

El presupuesto de Ministerio de Gobernación asciende a C\$ 1,369,117,000 y su distribución por programa y clasificaciones del gasto se presenta a continuación.

### CLASIFICACIÓN ECONÓMICA POR PROGRAMAS (Córdobas)

PROGRAMA	GASTOS		
	CORRIENTE	CAPITAL	TOTAL
ACTIVIDADES CENTRALES	113,140,508	-	113,140,508
PROYECTOS CENTRALES	-	49,000,000	49,000,000
SISTEMA PENITENCIARIO NACIONAL	557,261,238	38,000,000	595,261,238
MIGRACIÓN Y EXTRANJERÍA	230,437,401	21,000,000	251,437,401
BOMBEROS DE NICARAGUA	275,427,754	42,000,000	317,427,754
GOBERNATURAS DEPARTAMENTALES	23,276,459	-	23,276,459
REGISTRO Y CONTROL DE ASOCIACIONES	5,198,881	-	5,198,881
SERVICIOS A CONNACIONALES Y DIPLOMÁTICOS	14,374,759	-	14,374,759
<b>TOTAL</b>	<b>1,219,117,000</b>	<b>150,000,000</b>	<b>1,369,117,000</b>
RENTAS DEL TESORO	997,594,000	150,000,000	1,147,594,000
RENTAS CON DESTINO ESPECÍFICO	218,888,000	-	218,888,000
DONACIONES EXTERNAS	2,635,000	-	2,635,000

# MINISTERIO DE GOBERNACIÓN

## CRÉDITOS PRESUPUESTARIOS POR GRUPO DE GASTO Y PROGRAMAS (Córdoba)

PROGRAMAS	SERVICIOS PERSONALES	SERVICIOS NO PERSONALES	MATERIALES Y SUMINISTROS	BIENES DE USO	TRANSFERENCIAS CORRIENTES	TRANSFERENCIAS DE CAPITAL	OTROS GASTOS	TOTAL
ACTIVIDADES CENTRALES	91,869,139	15,591,994	5,631,572	-	47,803	-	-	113,140,508
PROYECTOS CENTRALES	-	-	-	49,000,000	-	-	-	49,000,000
SISTEMA PENITENCIARIO NACIONAL	319,094,670	71,467,332	167,868,320	35,110,219	1,720,697	-	-	595,261,238
MIGRACIÓN Y EXTRANJERÍA	155,249,523	40,587,425	34,285,736	21,000,000	314,717	-	-	251,437,401
BOMBEROS DE NICARAGUA	141,805,122	62,098,521	73,090,406	40,300,000	133,705	-	-	317,427,754
GOBERNATURAS DEPARTAMENTALES	15,986,806	3,904,462	3,370,622	-	14,569	-	-	23,276,459
REGISTRO Y CONTROL DE ASOCIACIONES	4,382,093	480,215	336,000	-	573	-	-	5,198,881
SERVICIOS A CONNACIONALES Y DIPLOMÁTICOS	8,751,640	3,890,353	1,719,536	-	13,230	-	-	14,374,759
<b>TOTAL</b>	<b>737,138,993</b>	<b>198,020,302</b>	<b>286,302,192</b>	<b>145,410,219</b>	<b>2,245,294</b>	-	-	<b>1,369,117,000</b>

### DETALLE DE CARGOS

De acuerdo al tipo de función, la distribución de cargos, es el siguiente :

Tipo de Cargos	Cantidad	MONTO ANUAL
Gobernaturas Departamentales	80	11,358,858
Registro y Control de Asociaciones	14	3,119,152
Servicios a Connacionales y Diplomáticos	22	6,379,287
Bomberos de Nicaragua	752	67,111,536
Migración y Extranjería	905	107,112,382
Actividades Centrales	272	61,581,937
Sistema Penitenciario Nacional	2,729	222,393,515
<b>Total</b>	<b>4,774</b>	<b>479,056,667</b>

### DESCRIPCIÓN DE PROGRAMAS

#### PROGRAMA 001 : ACTIVIDADES CENTRALES

Apoya en la gestión Institucional a la Dirección Superior del Ministerio de Gobernación y a los Órganos Nacionales en el cumplimiento de la misión y visión del mismo. Así como, en el cumplimiento de sus políticas y funciones desde las especialidades de cada una de las Direcciones, Divisiones Generales y demás áreas Específicas y Órganos de apoyo.

#### PROGRAMA 012 : SISTEMA PENITENCIARIO NACIONAL

Garantiza el cumplimiento de ejecución de sentencias de pena y medidas cautelares privativas de libertad, impuestas por las autoridades judiciales del país, con la finalidad de reeducarlos para su inserción a las diferentes actividades de la sociedad, promoviendo la unidad familiar, la salud y la ocupación productiva de los privados y las privadas de libertad.

# MINISTERIO DE GOBERNACIÓN

## METAS

Descripción	Unidad de Medida	Cantidad
Personal penitenciario capacitados en la Academia para Estudios Penitenciarios	Capacitado	850.0
Preso/a con alimentación y condiciones básicas aseguradas	Persona	18,800.0
Preso/a evaluada para progresión en régimen en los Establecimientos Penitenciarios	Persona	3,990.0
Preso/a integrada a programas educativos: alfabetización, primaria, secundaria y profesional	Persona	3,480.0
Preso/a integrada en actividades deportivas y culturales en los Establecimientos Penitenciarios	Persona	11,500.0
Preso/a integrada al trabajo penitenciario en los Establecimientos Penitenciarios	Persona	3,500.0
Preso/a integrada en curso de capacitación técnica vocacional en los establecimientos penitenciarios	Persona	1,195.0
Visitas atendidas de familiares de preso/a en los Establecimientos Penitenciarios	Persona	418,000.0
Preso/a con atención médica general y especializada	Persona	213,000.0
Preso/a conducidos a diligencias judiciales y médicas	Persona	40,000.0
Personal capacitado y sensibilizado en materia de género	Servidor y Servidora Públicos	1,290.0

### PROGRAMA 013 : MIGRACIÓN Y EXTRANJERÍA

Contribuye a la formulación y aplicación de la política del Estado Nicaragüense en materia migratoria y de seguridad soberana; poniendo en práctica los procedimientos e instrumentos migratorios definidos en la legislación nacional y acuerdos internacionales ratificados por el Estado; asegurando la política de movilidad segura, eficiencia en los servicios migratorios, modernización de los sistemas informáticos y una atención al usuario, humanista, eficiente y con equidad.

## METAS

Descripción	Unidad de Medida	Cantidad
Despacho Migratorio a personas nacionales y de otras nacionalidades atendidos con calidad, calidez y de manera expedita en Puestos Fronterizos	Despacho migratorio	1,852,897.0
Migrantes irregulares retenidos en el Centro de Albergue Nacional	Persona migrante albergado	16.0
Documentos migratorios a personas nacionales y otras nacionalidades con calidad, calidez y de forma expedita entregados.	Documento	185,478.0
Registro y certificación a nacionales y de otras nacionalidades, realizados.	Registro y certificación migra	8,684.0
Resoluciones de status de Nacionalidad Nicaragüense otorgadas a residentes de otras nacionalidades en el país en cump. a los req. de ley	Nacionalidad	10.0
Patrullajes e inspecciones de prevención de la trata y tráfico de personas realizados	Patrullaje e inspección	116,956.0
Personal capacitado en la Escuela Nacional de Migración y Extranjería.	Capacitado	350.0
Personal capacitado y sensibilizado en temas de género	Servidor y Servidora Públicos	350.0
Mujeres que acceden a la obtención de pasaportes	Persona	63,427.0
Mujeres migrantes internadas en el centro de albergue	Persona	6.0

### PROGRAMA 014 : BOMBEROS DE NICARAGUA

Tiene como propósito salvaguardar vidas, bienes materiales y protección del ambiente ante riesgos o incidentes de origen natural o antrópicos, con eficiencia y eficacia, dando cumplimiento a los mandatos establecidos por la Constitución y las Leyes.

# MINISTERIO DE GOBERNACIÓN

## METAS

Descripción	Unidad de Medida	Cantidad
Certificación de inspecciones en seguridad eléctrica, estructural, hogar y material peligroso realizadas.	Certificación	40,200.0
Personal bombero/a capacitado/a en la Academia Nacional de Bomberos.	Capacitado	360.0
Servicios especiales de emergencia a la ciudadanía realizados.	Servicio	16,985.0
Personas capacitadas en temas de prevención, atención y control de incendios y desastres naturales.	Persona	23,100.0
Incendios atendidos y extinguidos de manera oportuna conforme a demanda de la población.	Incendio	472.0
Personal capacitado y sensibilizado en temas de género	Servidor y Servidora Públicos	350.0
Incendios en maleza y basura atendidos y extinguidos de manera oportuna, conforme a demanda de la población	Incendio	1,890.0

### PROGRAMA 016 : GOBERNATURAS DEPARTAMENTALES

Es responsable de coordinar las actuaciones de las dependencias del Ministerio en cada departamento del territorio nacional, cuya función principal es servir como coordinador y enlace entre la Dirección Superior y la ciudadanía en la obtención y brindar respuesta a nivel particular o general, sobre problemáticas planteadas.

### PROGRAMA 017 : REGISTRO Y CONTROL DE ASOCIACIONES

Registra, Regula, Supervisa y Controla el funcionamiento de los Organismos sin Fines de Lucro y Agentes Extranjeros, previniendo que sean utilizados indebidamente para actividades ilícitas. Asimismo previene que los recursos que administran los Agentes Extranjeros inscritos, sean utilizados para realizar actividades que deriven en injerencia de Gobiernos Extranjeros, en los asuntos internos de Nicaragua y que atenten contra la independencia, autodeterminación, Soberanía Nacional, la estabilidad económica y política del país.

## METAS

Descripción	Unidad de Medida	Cantidad
Nuevas entidades sin fines de lucro nacionales y de otras nacionalidades inscritas.	Entidad	60.0
Constancias y certificaciones entregadas.	Constancia	9,500.0
Nuevas inscripciones de Agentes Extranjeros	Entidad	500.0

### PROGRAMA 018 : SERVICIOS A CONNACIONALES Y DIPLOMÁTICOS

Tramita, agiliza y gestiona con calidad los servicios consulares que se brindan a la población nicaragüense radicada en el exterior, a ciudadanos de otras nacionalidades, al cuerpo Diplomático de Nicaragua acreditado en el exterior, cuerpo Diplomático y Organismos Internacionales acreditados en Nicaragua y Funcionarios de Gobierno, velando por la atención y protección a connacionales radicados en el exterior y por el traslado a presos/as a su país de origen.

# MINISTERIO DE GOBERNACIÓN

## METAS

Descripción	Unidad de Medida	Cantidad
Visas diplomáticas oficiales, de cortesía y carnet de identidad otorgados a Cuerpo Diplomático y Org. Intern. acreditados en Nicaragua.	Documento	1,932.0
Pasaportes ordinarios tramitados a nicaragüenses por los Consulados de Nicaragua acreditados en el exterior.	Pasaporte	22,500.0
Pasaportes oficiales, diplomáticos y de servicio, tramitados al Cuerpo Diplomático de Nicaragua acreditados en el exterior.	Pasaporte	112.0
Servicios prestados por trámites ante el registro civil, alcaldía, mig. y ext., Policía Nacional, MINREX, por inscrip. de nac., matrimonios y defunciones, entre otros.	Servicio	6,500.0
Gestiones interinstitucionales para la atención a extranjeros en Nicaragua.	Servicio	180.0
Casos atendidos en materia de asistencia y protección consular a los nicaragüenses que residen en el exterior.	Servicio	10,815.0
Visas ofic. de salida otorg. a funcionarios de Gobierno.	Documento	110.0
Valijas diplom. del Gob. de Nic. desde y hacia repres. en ext.	Documento	1,000.0

## DETALLE DE GASTO DE CAPITAL (PROYECTOS Y OTROS) (Córdobas)

NOMBRE Y FUENTE DE FINANCIAMIENTO	ASIGNACIÓN 2022
<b>PROYECTO</b>	<b>150,000,000</b>
<b>PROGRAMA 002 : PROYECTOS CENTRALES</b>	
<b>REHABILITACIÓN DEL EDIFICIO SEDE DEL MINISTERIO DE GOBERNACIÓN</b>	<b>44,500,000</b>
Rentas del Tesoro	44,500,000
<b>EQUIPAMIENTO TECNOLÓGICO DEL DEPARTAMENTO DE REGISTRO DE AGENTES EXTRANJEROS EN MANAGUA</b>	<b>4,500,000</b>
Rentas del Tesoro	4,500,000
<b>PROGRAMA 012 : SISTEMA PENITENCIARIO NACIONAL</b>	
<b>CONSTRUCCIÓN Y EQUIPAMIENTO DEL CENTRO PENITENCIARIO EN LEÓN.</b>	<b>37,000,000</b>
Rentas del Tesoro	37,000,000
<b>CONSTRUCCIÓN Y EQUIPAMIENTO DE CENTROS PENITENCIARIOS A NIVEL NACIONAL</b>	<b>1,000,000</b>
Rentas del Tesoro	1,000,000
<b>PROGRAMA 013 : MIGRACIÓN Y EXTRANJERÍA</b>	
<b>MEJORAMIENTO Y EQUIPAMIENTO DE LA DELEGACIÓN MIGRATORIA EN PUERTO CABEZAS</b>	<b>2,000,000</b>
Rentas del Tesoro	2,000,000
<b>MEJORAMIENTO DEL EDIFICIO SEDE DE LA DGME EN MANAGUA</b>	<b>8,800,000</b>
Rentas del Tesoro	8,800,000
<b>EQUIPAMIENTO DE INFRAESTRUCTURA TECNOLÓGICA PARA PUESTOS FRONTERIZOS A NIVEL NACIONAL</b>	<b>10,200,000</b>
Rentas del Tesoro	10,200,000
<b>PROGRAMA 014 : BOMBEROS DE NICARAGUA</b>	
<b>MEJORAMIENTO Y EQUIPAMIENTO DE LA ESTACIÓN DE BOMBEROS EN LEÓN</b>	<b>30,000,000</b>
Rentas del Tesoro	30,000,000
<b>REEMPLAZO Y EQUIPAMIENTO DE OFICINAS DE ATENCIÓN AL PÚBLICO A NIVEL NACIONAL</b>	<b>4,000,000</b>
Rentas del Tesoro	4,000,000
<b>MEJORAMIENTO Y EQUIPAMIENTO DEL TALLER DE MECÁNICA PARA MEDIOS ESPECIALIZADOS DEL MIGOB</b>	<b>8,000,000</b>
Rentas del Tesoro	8,000,000

# MINISTERIO DE GOBERNACIÓN

## DETALLE DE GASTO DE CAPITAL (PROYECTOS Y OTROS) (Córdobas)

NOMBRE Y FUENTE DE FINANCIAMIENTO	ASIGNACIÓN 2022
<b>TOTAL</b>	<b>150,000,000</b>
Rentas del Tesoro	150,000,000

## ASIGNACIONES PRESUPUESTARIAS POR OBJETO DE GASTO (Córdobas)

TIPO DE GASTO	GRUPO	RENGLÓN	CONCEPTO	CRÉDITOS PRESUPUESTARIOS	FTES FINANC.
<b>GASTO CORRIENTE</b>					
	<b>1</b>	<b>SERVICIOS PERSONALES</b>		<b>737,138,993</b>	
		111	Salarios de personal permanente	361,766,215	11
		111	Salarios de personal permanente	117,290,452	13
		112	Décimo tercer mes personal permanente	33,313,363	11
		112	Décimo tercer mes personal permanente	11,061,183	13
		113	Aporte patronal personal permanente	61,962,852	11
		113	Aporte patronal personal permanente	20,573,450	13
		115	Retribución por localización	4,846,497	11
		115	Retribución por localización	10,000	13
		116	Retribución por antigüedad	24,439,473	11
		116	Retribución por antigüedad	11,773,001	13
		117	Retribución por estudios	2,904,947	11
		117	Retribución por estudios	15,627	13
		119	Otras retribuciones adicionales al personal permanente	20,576,267	11
		119	Otras retribuciones adicionales al personal permanente	8,448,927	13
		121	Salarios de personal transitorio	37,182,915	11
		121	Salarios de personal transitorio	773,232	13
		121	Salarios de personal transitorio	680,000	51
		126	Décimo tercer mes personal no permanente	2,912,599	11
		126	Décimo tercer mes personal no permanente	65,336	13
		126	Décimo tercer mes personal no permanente	140,000	51
		127	Aporte patronal personal no permanente	5,763,353	11
		127	Aporte patronal personal no permanente	121,527	13
		127	Aporte patronal personal no permanente	200,000	51
		129	Otras retribuciones adicionales personal no permanente	1,375,766	11

# MINISTERIO DE GOBERNACIÓN

## ASIGNACIONES PRESUPUESTARIAS POR OBJETO DE GASTO (Córdobas)

TIPO DE GASTO	GRUPO	RENLÓN	CONCEPTO	CRÉDITOS PRESUPUESTARIOS	FTES FINANC.
<b>GASTO CORRIENTE</b>					
	<b>1</b>	<b>SERVICIOS PERSONALES</b>			
		129	Otras retribuciones adicionales personal no permanente	11,040	13
		142	Indemnizaciones por accidentes de trabajo	1,155,510	11
		143	Indemnización por cese de funciones	140,000	51
		149	Otros beneficios y compensaciones	3,299,933	11
		151	Aporte patronal al INATEC	100,000	51
		199	Otros servicios personales	4,235,528	13
	<b>2</b>	<b>SERVICIOS NO PERSONALES</b>		<b>197,020,302</b>	
		211	Agua y alcantarillado	6,079,893	11
		212	Energía eléctrica	99,935,987	11
		213	Telefonía	2,094,008	11
		214	Internet	5,083,195	11
		215	Televisión y cable	23,354	11
		216	Servicios de correos	736,368	11
		222	Arrendamientos de edificios y viviendas	3,250,519	11
		231	Mantenimiento y reparación de edificios y viviendas	6,097,006	11
		231	Mantenimiento y reparación de edificios y viviendas	36,108,697	13
		234	Mantenimiento y reparación de equipos de transporte, tracción y elevación	8,953,002	11
		236	Mantenimiento y reparación de equipos de oficina	1,074,068	11
		239	Mantenimiento y reparación de otras maquinarias y equipos	9,135,514	11
		243	Servicios profesionales especializados	1,308,946	11
		244	Servicios de capacitación	3,873,532	11
		255	Primas y gastos de seguro	2,296,899	11
		262	Pasajes para el exterior	123,703	11
		263	Viáticos para el interior	4,432,589	11
		263	Viáticos para el interior	315,000	51
		264	Viáticos para el exterior	218,022	11
		299	Otros servicios no personales	5,880,000	11
	<b>3</b>	<b>MATERIALES Y SUMINISTROS</b>		<b>282,712,411</b>	
		311	Alimentos y bebidas para personas	204,946,880	11
		311	Alimentos y bebidas para personas	2,400,000	13
		311	Alimentos y bebidas para personas	675,000	51



# MINISTERIO DE GOBERNACIÓN

## ASIGNACIONES PRESUPUESTARIAS POR OBJETO DE GASTO (Córdobas)

TIPO DE GASTO	GRUPO	RENLÓN	CONCEPTO	CRÉDITOS PRESUPUESTARIOS	FTES FINANC.	
<b><u>GASTO CORRIENTE</u></b>						
	<b>3</b>	<b>MATERIALES Y SUMINISTROS</b>				
		312	Alimentos para animales	1,836,350	11	
		323	Prendas de vestir	11,451,829	11	
		331	Papel	601,654	11	
		332	Productos de artes gráficas	690,139	11	
		333	Productos de papel y cartón	180,140	11	
		342	Artículos de cuero y calzados	4,692,690	11	
		344	Llantas y neumáticos	2,143,127	11	
		352	Productos farmacéuticos y medicinales	4,525,850	11	
		356	Combustibles y lubricantes	34,856,450	11	
		356	Combustibles y lubricantes	385,000	51	
		357	Productos veterinarios	550,000	11	
		369	Otros productos metálicos	250,000	11	
		391	Útiles de oficina y educacionales	4,660,304	11	
		392	Útiles de limpieza y productos sanitarios	1,366,998	11	
		396	Instrumental menor médico-quirúrgico y de laboratorio	500,000	11	
		399	Material de seguridad	6,000,000	13	
	<b>5</b>	<b>TRANSFERENCIAS, SUBSIDIOS Y DONACIONES CORRIENTES</b>			<b>2,245,294</b>	
		513	Otras pensiones específicas	1,427,214	11	
		533	Transferencias corrientes a instituciones de la seguridad social	618,080	11	
		552	Transferencias y donaciones corrientes a organismos internacionales	200,000	11	
		<b><u>TOTAL GASTO CORRIENTE</u></b>			<b>1,219,117,000</b>	
<b><u>GASTO DE CAPITAL</u></b>						
	<b>2</b>	<b>SERVICIOS NO PERSONALES</b>			<b>1,000,000</b>	
		241	Estudios, investigaciones y análisis de factibilidad de proyectos de inversión	1,000,000	11	
	<b>3</b>	<b>MATERIALES Y SUMINISTROS</b>			<b>3,589,781</b>	
		322	Confecciones textiles	849,600	11	
		342	Artículos de cuero y calzados	45,878	11	
		363	Estructuras metálicas acabadas	895,155	11	
		393	Repuestos y accesorios	1,097,538	11	
		395	Utensilios de cocina y comedor	296,128	11	
		396	Instrumental menor médico-quirúrgico y de laboratorio	66,906	11	

# MINISTERIO DE GOBERNACIÓN

## ASIGNACIONES PRESUPUESTARIAS POR OBJETO DE GASTO (Córdobas)

TIPO DE GASTO	GRUPO	REGLÓN	CONCEPTO	CRÉDITOS PRESUPUESTARIOS	FTES FINANC.
<b><u>GASTO DE CAPITAL</u></b>					
	<b>3</b>		<b>MATERIALES Y SUMINISTROS</b>		
		399	Material de seguridad	338,576	11
	<b>4</b>		<b>ACTIVOS NO FINANCIEROS</b>	<b>145,410,219</b>	
		421	Equipo de oficina	2,834,223	11
		422	Equipo médico, sanitario y de laboratorio	395,064	11
		423	Equipo educacional y recreativo	473,227	11
		424	Equipo de transporte, tracción y elevación	16,509,482	11
		425	Equipo de producción	1,375,556	11
		426	Equipo de comunicación y señalización	12,996,281	11
		427	Equipo de computación	16,075,534	11
		428	Herramientas mayores	450,852	11
		443	Construcciones y mejoras de bienes de defensa y seguridad	94,300,000	11
			<b><u>TOTAL GASTO DE CAPITAL</u></b>	<b>150,000,000</b>	
<b>TOTAL MINISTERIO DE GOBERNACIÓN</b>				<b>1,369,117,000</b>	