

EMPRESA NACIONAL DE TRANSMISIÓN ELÉCTRICA

ORGANIGRAMA 2022

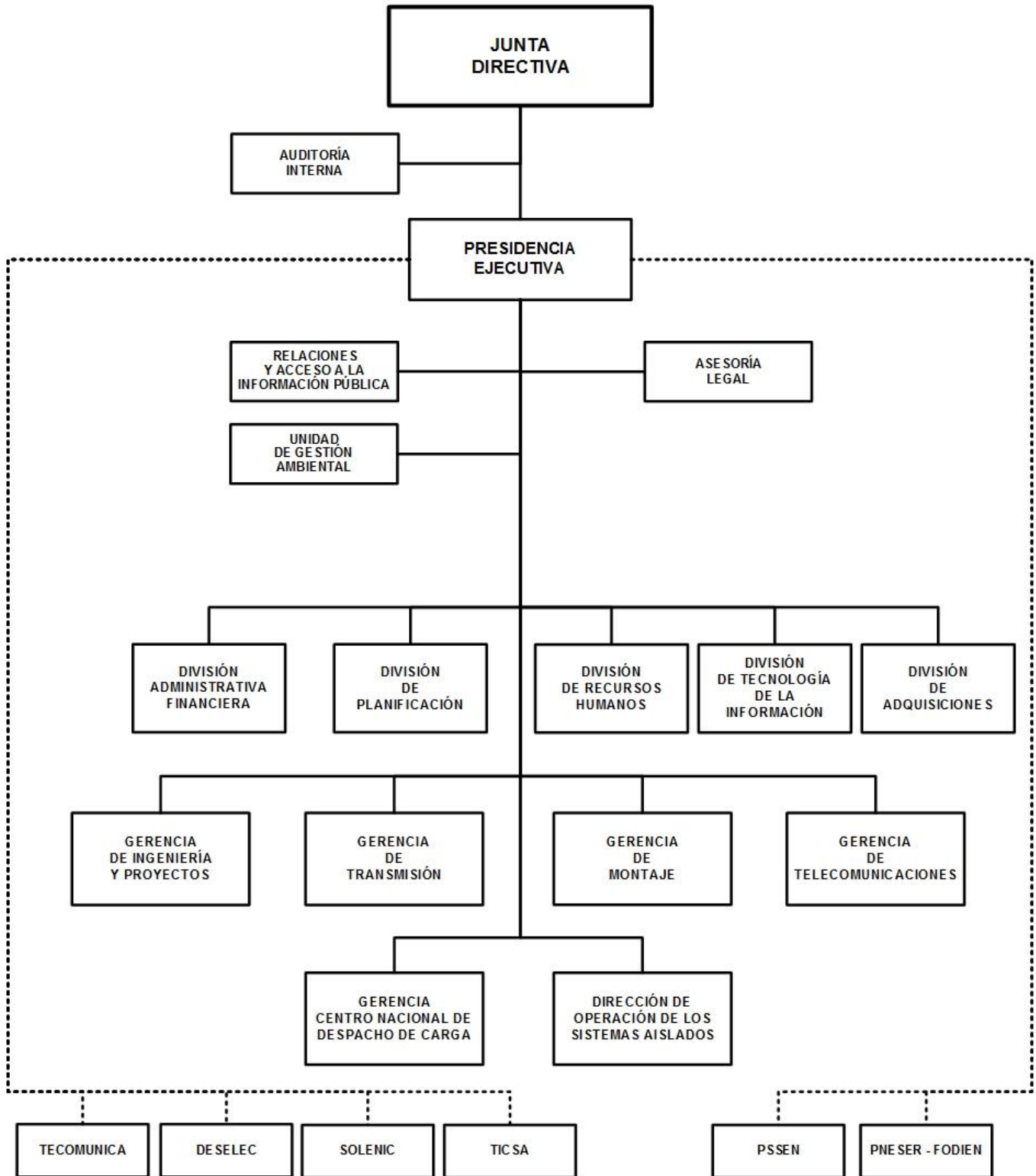

EMPRESA NACIONAL DE TRANSMISIÓN ELÉCTRICA

BASE LEGAL:

Ley No.583, Ley creadora de la Empresa Nacional de Transmisión Eléctrica, publicada en La Gaceta, Diario Oficial No.04 del 05 de enero del 2007.

Ley No.1106, Ley de Reforma a la Ley No.583, Ley Creadora de la Empresa Nacional de Transmisión Eléctrica, ENATREL y sus Reformas.

OBJETIVOS Y/O FUNCIONES:

Transportar energía eléctrica desde las plantas de generación de los municipios del país a las empresas distribuidoras y ampliar la red de distribución eléctrica.

ALCANCES ESPERADOS PARA EL AÑO 2022:

Construir 47 kilómetros de líneas de transmisión eléctrica, electrificar 9,005 viviendas para beneficiar a 47,366 protagonistas, instalación de 14,420 lámparas de alumbrado público y 14,623 medidores bicuerpos.

OPERACIONES CONSOLIDADAS

(Córdobas)

CONCEPTO	REAL	ESTIMADO	PROGRAMADO
	2020	2021	2022
I. INGRESOS	3,379,423,887	7,691,052,140	8,474,407,700
A. INGRESOS CORRIENTES	2,452,990,660	7,029,153,900	8,001,194,700
Ventas de Bienes y Servicios de Entidades del Gobierno General/Ingreso de Explotación de Entidades Empresariales	1,348,406,400	5,688,443,500	6,411,826,900
Transferencias y Donaciones Corrientes Recibidas	4,772,460	8,787,000	9,527,000
Otros Ingresos Corrientes	1,099,811,800	1,331,923,400	1,579,840,800
B. INGRESOS DE CAPITAL	926,433,227	661,898,240	473,213,000
Transferencias y Donaciones de Capital Recibidas	926,433,227	661,898,240	473,213,000
II. GASTOS	5,317,519,300	10,174,599,900	9,960,061,611
A. GASTOS CORRIENTES	1,524,601,000	5,982,836,200	6,632,356,700
Gastos de operación	1,484,206,100	5,803,109,900	6,328,397,000
Gastos de la Propiedad	1,456,300	126,505,400	246,999,800
Transferencias y Donaciones Corrientes Otorgadas	19,037,100	15,086,300	16,029,900
Otros Gastos Corrientes	19,901,500	38,134,600	40,930,000
B. GASTOS DE CAPITAL	3,792,918,300	4,191,763,700	3,327,704,911
Construcciones	3,588,109,400	3,979,850,100	3,081,950,311
Activos Fijos y otros Activos	204,808,900	211,913,600	245,754,600
RESULTADO ECONÓMICO (IA - IIA)	928,389,660	1,046,317,700	1,368,838,000
III. RESULTADO FINANCIERO (I-II)	(1,938,095,413)	(2,483,547,760)	(1,485,653,911)
IV. FINANCIAMIENTO	1,938,095,413	2,483,547,760	1,485,653,911
C. FUENTES FINANCIERAS	3,517,300,000	3,505,604,000	2,732,195,000
Incremento de Pasivos	3,517,300,000	3,505,604,000	2,732,195,000
D. APLICACIONES FINANCIERAS	(1,579,204,587)	(1,022,056,240)	(1,246,541,089)
Incremento de Activos Financieros	(1,401,215,087)	(814,415,640)	(829,158,589)
Disminución de Pasivos	(177,989,500)	(207,640,600)	(417,382,500)

EMPRESA NACIONAL DE TRANSMISIÓN ELÉCTRICA

DETALLE DE GASTO DE CAPITAL (PROYECTOS Y OTROS) (Córdobas)

NOMBRE Y FUENTE DE FINANCIAMIENTO	ASIGNACIÓN 2022
PROYECTO	3,081,950,311
PROGRAMA 011 : EMPRESA NACIONAL DE TRANSMISION ELECTRICA	
CONSTRUCCIÓN LÍNEA DE TRANSMISIÓN PARA CONECTAR LA PLANTA HIDROELÉCTRICA TUMARÍN	287,981,315
Rentas del Tesoro Alivio	3,842,840
Recursos Propios	6,050,000
Préstamos Externos, Fondo de Cooperación para el Desarrollo Económico	278,088,475
CONSTRUCCIÓN DE RED DE DISTRIBUCIÓN ELÉCTRICA RURAL EN LOS DEPARTAMENTOS DE NUEVA SEGOVIA, MADRIZ, ESTELÍ, JINOTEGA Y MATAGALPA (PNESER)	209,237,748
Rentas del Tesoro Alivio	36,648,006
Préstamos Externos, Banco Centroamericano de Integración Económica	172,589,742
NORMALIZACIÓN DEL SERVICIO ELÉCTRICO EN ASENTAMIENTOS SECTOR MANAGUA (PNESER)	108,145,576
Rentas del Tesoro Alivio	10,252,874
Préstamos Externos, Banco Centroamericano de Integración Económica	97,892,702
NORMALIZACIÓN DEL SERVICIO ELÉCTRICO EN ASENTAMIENTOS SECTOR NORTE (PNESER)	9,327,240
Préstamos Externos, Banco Centroamericano de Integración Económica	9,327,240
NORMALIZACIÓN DEL SERVICIO ELÉCTRICO EN ASENTAMIENTOS SECTOR OCCIDENTE (PNESER)	10,161,849
Préstamos Externos, Banco Centroamericano de Integración Económica	10,161,849
AMPLIACIÓN DE LA RED DE DATOS DE BANDA ANCHA - ENATREL	41,996,066
Rentas del Tesoro	2,988,876
Recursos Propios	6,050,000
Préstamos Externos, Banco Interamericano de Desarrollo	32,957,190
NORMALIZACIÓN DEL SERVICIO ELÉCTRICO EN ASENTAMIENTOS SECTOR RACCN (PNESER)	305,467
Préstamos Externos, Banco Centroamericano de Integración Económica	305,467
MEJORAMIENTO DEL SISTEMA DE TRANSMISIÓN DE NICARAGUA	515,226,780
Rentas del Tesoro Alivio	26,784,671
Recursos Propios	8,250,000
Préstamos Externos, Banco Interamericano de Desarrollo	480,192,109
MEJORAMIENTO DE LA RED DE DISTRIBUCIÓN ELÉCTRICA Y SISTEMA DE MEDICIÓN EN EL DEPARTAMENTO DE MANAGUA	192,769,177
Rentas del Tesoro Alivio	13,837,366
Préstamos Externos, Banco Centroamericano de Integración Económica	178,931,811
REHABILITACIÓN DE LA RED DE DISTRIBUCIÓN ELÉCTRICA EN EL DEPARTAMENTO DE MANAGUA	271,051,526
Rentas del Tesoro Alivio	19,471,900
Préstamos Externos, Banco Centroamericano de Integración Económica	251,579,626
REHABILITACIÓN DE LA RED DE DISTRIBUCIÓN ELÉCTRICA EN EL SECTOR DE OCCIDENTE	21,056,244
Préstamos Externos, Banco Centroamericano de Integración Económica	21,056,244
REHABILITACIÓN DE LA RED DE DISTRIBUCIÓN ELÉCTRICA EN EL SECTOR SUR	28,074,992
Préstamos Externos, Banco Centroamericano de Integración Económica	28,074,992
MEJORAMIENTO DE LA RED DE DISTRIBUCIÓN ELÉCTRICA Y SISTEMA DE MEDICIÓN EN LOS DEPARTAMENTOS DE LEÓN Y CHINANDEGA	17,678,710
Préstamos Externos, Banco Centroamericano de Integración Económica	17,678,710
MEJORAMIENTO DE LA RED DE DISTRIBUCIÓN ELÉCTRICA Y SISTEMA DE MEDICIÓN EN LOS DEPARTAMENTOS DE MASAYA, GRANADA, CARAZO Y RIVAS	12,627,650
Préstamos Externos, Banco Centroamericano de Integración Económica	12,627,650
AMPLIACIÓN DE LA CAPACIDAD OPERATIVA DEL CENTRO NACIONAL DE DESPACHO DE CARGA - MANAGUA	106,120,048
Rentas del Tesoro Alivio	4,696,805
Recursos Propios	6,050,000
Préstamos Externos, Banco Centroamericano de Integración Económica	95,373,243
AMPLIACIÓN SUBESTACIÓN LA ESPERANZA Y LÍNEA DE TRANSMISIÓN ESPERANZA - LA GATEADA	535,824,734
Rentas del Tesoro Alivio	11,273,081
Recursos Propios	9,350,000

EMPRESA NACIONAL DE TRANSMISIÓN ELÉCTRICA

DETALLE DE GASTO DE CAPITAL (PROYECTOS Y OTROS) (Córdobas)

NOMBRE Y FUENTE DE FINANCIAMIENTO	ASIGNACIÓN
	2022
Préstamos Externos, Export- Imports Bank of India	515,201,653
REHABILITACIÓN DE LA RED DE DISTRIBUCIÓN ELÉCTRICA EN EL SECTOR NORTE	45,621,863
Préstamos Externos, Banco Centroamericano de Integración Económica	45,621,863
REHABILITACIÓN DE LA RED DE DISTRIBUCIÓN ELÉCTRICA EN EL SECTOR ORIENTE	10,527,620
Préstamos Externos, Banco Centroamericano de Integración Económica	10,527,620
MEJORAMIENTO DE LA RED DE DISTRIBUCIÓN ELÉCTRICA Y SISTEMA DE MEDICIÓN EN SECTOR NORTE	5,051,060
Préstamos Externos, Banco Centroamericano de Integración Económica	5,051,060
CONSTRUCCIÓN DE SUBESTACIÓN BLUEFIELDS II EN 138 KV, LÍNEA DE TRANSMISIÓN LA ESPERANZA II -BLUEFIELDS II EN 138 KV Y AMPLIACIÓN DE LA SUBESTACIÓN LA ESPERANZA II	245,773,579
Rentas del Tesoro Alivio	22,290,722
Recursos Propios	8,800,000
Préstamos Externos, Banco Centroamericano de Integración Económica	214,682,857
CONSTRUCCIÓN DE SUBESTACIÓN EL TORTUGUERO Y LÍNEA DE TRANSMISIÓN EN 138 KV EL TORTUGUERO-LA ESPERANZA	407,391,067
Rentas del Tesoro Alivio	30,848,859
Recursos Propios	10,450,000
Préstamos Externos, Fondo de la Organización de los Países Exportadores de Petróleo para el Desarrollo Internacional	366,092,208
TOTAL	3,081,950,311
Rentas del Tesoro	2,988,876
Rentas del Tesoro Alivio	179,947,124
Recursos Propios	55,000,000
Préstamos Externos	2,844,014,311

**EMPRESA NACIONAL DE TRANSMISIÓN ELÉCTRICA
DETALLE DE GASTO DE CAPITAL (PROYECTO Y OTROS)
(Córdoba)**

NOMBRE Y FUENTE DE FINANCIAMIENTO	FUENTE DE FINANCIAMIENTO			
	RECURSOS PROPIOS	TRANSFERENCIA GOB. CENTRAL	PRÉSTAMOS	TOTAL
I. PROYECTOS DE INVERSIÓN (PIP)	55,000,000	473,213,000	2,553,737,311	3,081,950,311
CONSTRUCCIÓN LÍNEA DE TRANSMISIÓN PARA CONECTAR LA PLANTA HIDROELÉCTRICA TUMARÍN	6,050,000	3,842,840	278,088,475	287,981,315
Rentas del Tesoro - Alivio BID		3,842,840	-	3,842,840
Recursos Propios	6,050,000			6,050,000
Préstamos Externos Fondo de Cooperación para el Desarrollo Económico			278,088,475	278,088,475
CONSTRUCCIÓN DE RED DE DISTRIBUCIÓN ELÉCTRICA RURAL EN LOS DEPARTAMENTOS DE NUEVA SEGOVIA, MADRIZ, ESTELÍ, JINOTEGA Y MATAGALPA (PNESER)	-	209,237,748	-	209,237,748
Rentas del Tesoro - Alivio BID	-	36,648,006	-	36,648,006
Préstamos Externos Banco Centroamericano de Integración Económica	-	172,589,742	-	172,589,742
NORMALIZACIÓN DEL SERVICIO ELÉCTRICO EN ASENTAMIENTOS SECTOR MANAGUA (PNESER)	-	108,145,576	-	108,145,576
Rentas del Tesoro - Alivio BID	-	10,252,874	-	10,252,874
Préstamos Externos Banco Centroamericano de Integración Económica	-	97,892,702	-	97,892,702
NORMALIZACIÓN DEL SERVICIO ELÉCTRICO EN ASENTAMIENTOS SECTOR NORTE (PNESER)	-	9,327,240	-	9,327,240
Préstamos Externos Banco Centroamericano de Integración Económica	-	9,327,240	-	9,327,240
NORMALIZACIÓN DEL SERVICIO ELÉCTRICO EN ASENTAMIENTOS SECTOR OCCIDENTE (PNESER)	-	10,161,849	-	10,161,849
Préstamos Externos Banco Centroamericano de Integración Económica	-	10,161,849	-	10,161,849
AMPLIACIÓN DE LA RED DE DATOS DE BANDA ANCHA - ENATREL	6,050,000	2,988,876	32,957,190	41,996,066
Rentas del Tesoro	-	2,988,876	-	2,988,876
Recursos Propios	6,050,000			6,050,000
Préstamos Externos Banco Interamericano de Desarrollo			32,957,190	32,957,190
NORMALIZACIÓN DEL SERVICIO ELÉCTRICO EN ASENTAMIENTOS SECTOR RACCN (PNESER)	-	305,467	-	305,467
Préstamos Externos Banco Centroamericano de Integración Económica	-	305,467	-	305,467
MEJORAMIENTO DEL SISTEMA DE TRANSMISIÓN DE NICARAGUA	8,250,000	26,784,671	480,192,109	515,226,780
Rentas del Tesoro - Alivio BID	-	26,784,671	-	26,784,671
Recursos Propios	8,250,000			8,250,000
Préstamos Externos Banco Interamericano de Desarrollo			480,192,109	480,192,109
MEJORAMIENTO DE LA RED DE DISTRIBUCIÓN ELÉCTRICA Y SISTEMA DE MEDICIÓN EN EL DEPARTAMENTO DE MANAGUA	-	13,837,366	178,931,811	192,769,177
Rentas del Tesoro - Alivio BID	-	13,837,366	-	13,837,366
Préstamos Externos Banco Centroamericano de Integración Económica			178,931,811	178,931,811
REHABILITACIÓN DE LA RED DE DISTRIBUCIÓN ELÉCTRICA EN EL DEPARTAMENTO DE MANAGUA	-	19,471,900	251,579,626	271,051,526
Rentas del Tesoro - Alivio BID	-	19,471,900	-	19,471,900
Préstamos Externos Banco Centroamericano de Integración Económica			251,579,626	251,579,626
REHABILITACIÓN DE LA RED DE DISTRIBUCIÓN ELÉCTRICA EN EL SECTOR DE OCCIDENTE	-	-	21,056,244	21,056,244
Préstamos Externos Banco Centroamericano de Integración Económica			21,056,244	21,056,244
REHABILITACIÓN DE LA RED DE DISTRIBUCIÓN ELÉCTRICA EN EL SECTOR SUR	-	-	28,074,992	28,074,992
Préstamos Externos Banco Centroamericano de Integración Económica			28,074,992	28,074,992
MEJORAMIENTO DE LA RED DE DISTRIBUCIÓN ELÉCTRICA Y SISTEMA DE MEDICIÓN EN LOS DEPARTAMENTOS DE LEÓN Y CHINANDEGA	-	-	17,678,710	17,678,710
Préstamos Externos Banco Centroamericano de Integración Económica			17,678,710	17,678,710
MEJORAMIENTO DE LA RED DE DISTRIBUCIÓN ELÉCTRICA Y SISTEMA DE MEDICIÓN EN LOS DEPARTAMENTOS DE MASAYA, GRANADA, CARAZO Y RIVAS	-	-	12,627,650	12,627,650
Préstamos Externos Banco Centroamericano de Integración Económica			12,627,650	12,627,650

EMPRESA NACIONAL DE TRANSMISIÓN ELÉCTRICA
DETALLE DE GASTO DE CAPITAL (PROYECTO Y OTROS)
(Córdobas)

NOMBRE Y FUENTE DE FINANCIAMIENTO	FUENTE DE FINANCIAMIENTO			
	RECURSOS PROPIOS	TRANSFERENCIA GOB. CENTRAL	PRÉSTAMOS	TOTAL
I. PROYECTOS DE INVERSIÓN (PIP)	55,000,000	473,213,000	2,553,737,311	3,081,950,311
AMPLIACIÓN DE LA CAPACIDAD OPERATIVA DEL CENTRO NACIONAL DE DESPACHO DE CARGA - MANAGUA	6,050,000	4,696,805	95,373,243	106,120,048
Rentas del Tesoro - Alivio BID		4,696,805		4,696,805
Recursos Propios	6,050,000			6,050,000
Préstamos Externos Banco Centroamericano de Integración Económica			95,373,243	95,373,243
AMPLIACIÓN SUBESTACIÓN LA ESPERANZA Y LÍNEA DE TRANSMISIÓN ESPERANZA - LA GATEADA	9,350,000	11,273,081	515,201,653	535,824,734
Rentas del Tesoro - Alivio BID	-	11,273,081	-	11,273,081
Recursos Propios	9,350,000			9,350,000
Préstamos Externos Export- Imports Bank of India			515,201,653	515,201,653
REHABILITACIÓN DE LA RED DE DISTRIBUCIÓN ELÉCTRICA EN EL SECTOR NORTE	-	-	45,621,863	45,621,863
Préstamos Externos Banco Centroamericano de Integración Económica	-	-	45,621,863	45,621,863
REHABILITACIÓN DE LA RED DE DISTRIBUCIÓN ELÉCTRICA EN EL SECTOR ORIENTE	-	-	10,527,620	10,527,620
Préstamos Externos Banco Centroamericano de Integración Económica	-	-	10,527,620	10,527,620
MEJORAMIENTO DE LA RED DE DISTRIBUCIÓN ELÉCTRICA Y SISTEMA DE MEDICIÓN EN SECTOR NORTE	-	-	5,051,060	5,051,060
Préstamos Externos Banco Centroamericano de Integración Económica	-	-	5,051,060	5,051,060
CONSTRUCCIÓN DE SUBESTACIÓN BLUEFIELDS II EN 138 KV, LÍNEA DE TRANSMISIÓN LA ESPERANZA II -BLUEFIELDS II EN 138 KV Y AMPLIACIÓN DE LA SUBESTACIÓN LA ESPERANZA II	8,800,000	22,290,722	214,682,857	245,773,579
Rentas del Tesoro - Alivio BID		22,290,722		22,290,722
Recursos Propios	8,800,000			8,800,000
Préstamos Externos Banco Centroamericano de Integración Económica			214,682,857	214,682,857
CONSTRUCCIÓN DE SUBESTACIÓN EL TORTUGUERO Y LÍNEA DE TRANSMISIÓN EN 138 KV EL TORTUGUERO-LA ESPERANZA	10,450,000	30,848,859	366,092,208	407,391,067
Rentas del Tesoro - Alivio BID	-	30,848,859	-	30,848,859
Recursos Propios	10,450,000			10,450,000
Préstamos Externos Fondo de la Organización de los Países Exportadores de Petróleo para el Desarrollo Internacional			366,092,208	366,092,208
II. OTROS GASTOS DE CAPITAL	245,754,500			245,754,500
Reposición de inventario	116,095,000			116,095,000
Maquinarias y equipos	41,143,900			41,143,900
Otras construcciones	88,515,600			88,515,600
	300,754,500	473,213,000	2,553,737,311	3,327,704,811