

INSTITUTO NICARAGÜENSE DE SEGURIDAD SOCIAL

ORGANIGRAMA 2 0 2 2

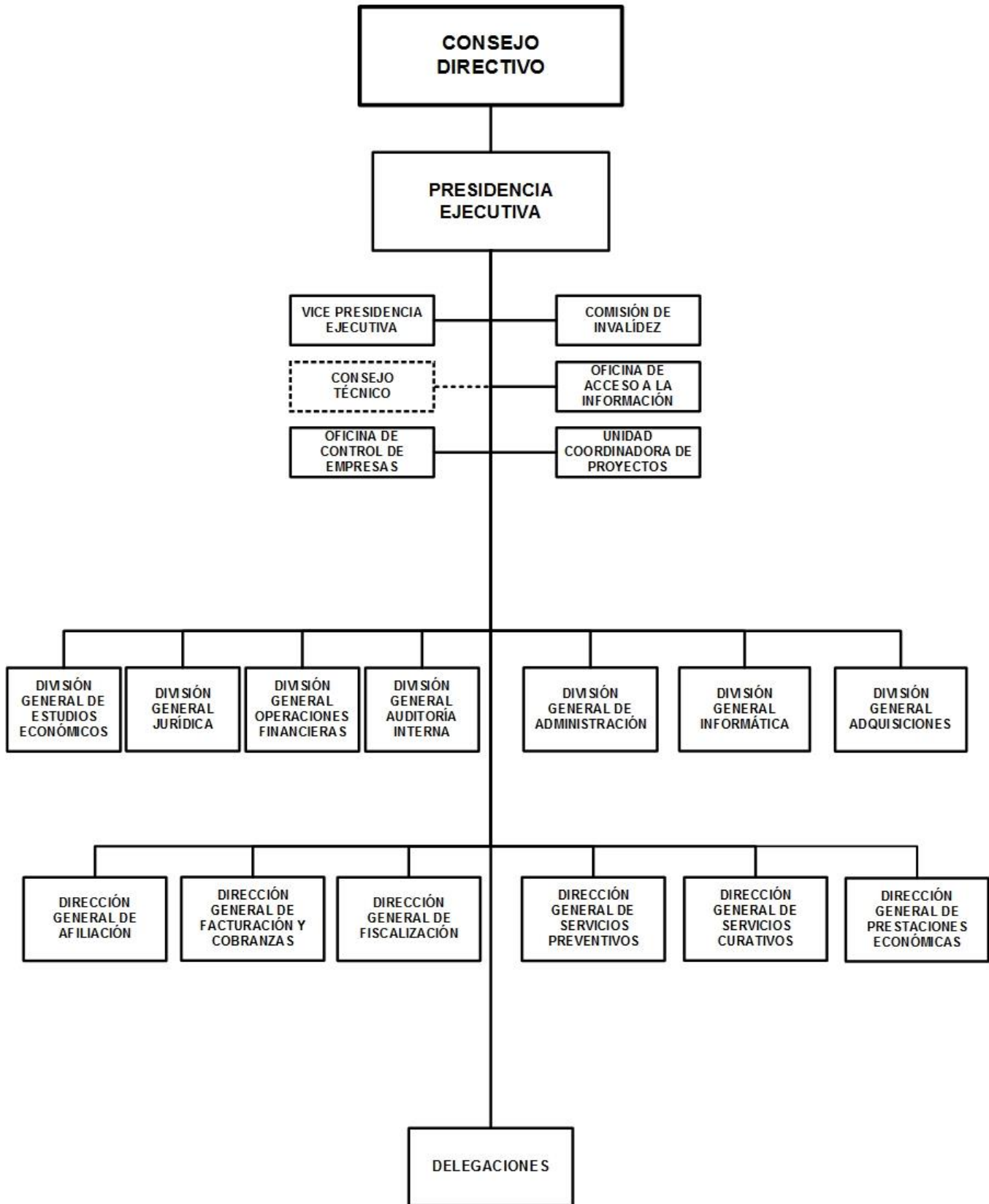

INSTITUTO NICARAGÜENSE DE SEGURIDAD SOCIAL

BASE LEGAL:

Decreto No.12-2015, Reforma al Decreto No.975, Reglamento a la Ley de Seguridad Social, publicado en La Gaceta, Diario Oficial No.97 del 27 de mayo del 2015, Decreto No.975, Reglamento General a la Ley de Seguridad Social, publicado en La Gaceta, Diario Oficial No.49 del 01 de marzo de 1982, Decreto No.974, Ley de Seguridad Social, publicado en La Gaceta, Diario Oficial No.49 del 01 de marzo del 1982. Ley No. 864, Ley de Reforma a la Ley No.290, Ley de Organización, Competencias y Procedimientos del Poder Ejecutivo, publicada en La Gaceta, Diario Oficial No. 91 del 20 de mayo del 2014.

OBJETIVOS Y/O FUNCIONES:

Proteger a los trabajadores y sus familias contra los riesgos relacionados con la vida y el trabajo, proporcionando prestaciones económicas por invalidez, vejez, muerte y riesgos profesionales; asegurando servicios de salud para enfermedad, maternidad, accidentes comunes y riesgos profesionales.

ALCANCES ESPERADOS PARA EL AÑO 2022:

Aumentar la afiliación de trabajadores y la cobertura de la seguridad social, promover el pago oportuno de las cotizaciones. Asegurar la atención preventiva, curativa y de rehabilitación de alta calidad a los cotizantes y beneficiarios de todo el país, así como el pago de pensiones y otras prestaciones de forma oportuna y eficiente.

OPERACIONES CONSOLIDADAS

(Córdobas)

CONCEPTO	REAL 2020	ESTIMADO 2021	PROGRAMADO 2022
I. INGRESOS	31,084,316,228	33,529,900,000	35,530,600,000
A. INGRESOS CORRIENTES	31,084,316,228	33,529,900,000	35,530,600,000
Contribuciones a la Seguridad Social	30,728,218,000	33,203,600,000	35,238,900,000
Rentas de la Propiedad	91,100,000	69,000,000	31,600,000
Transferencias y Donaciones Corrientes Recibidas	128,198,228	127,600,000	123,500,000
Otros Ingresos Corrientes	136,800,000	129,700,000	136,600,000
II. GASTOS	34,682,200,000	36,793,700,000	39,134,200,000
A. GASTOS CORRIENTES	34,147,800,000	36,420,100,000	38,727,000,000
Gastos de Consumo	2,524,900,000	2,613,200,000	2,665,600,000
Prestaciones de la Seguridad Social	22,055,200,000	23,486,700,000	25,108,100,000
Transferencias y Donaciones Corrientes Otorgadas	9,566,300,000	10,320,100,000	10,953,300,000
Otros Gastos Corrientes	1,400,000	100,000	-
B. GASTOS DE CAPITAL	534,400,000	373,600,000	407,200,000
Activos Fijos y otros Activos	534,400,000	373,600,000	407,200,000
RESULTADO ECONÓMICO (IA - IIA)	(3,063,483,772)	(2,890,200,000)	(3,196,400,000)
III. RESULTADO FINANCIERO (I-II)	(3,597,883,772)	(3,263,800,000)	(3,603,600,000)
IV. FINANCIAMIENTO	3,597,883,772	3,263,800,000	3,603,600,000
C. FUENTES FINANCIERAS	4,505,000,000	3,263,800,000	3,603,600,000
Disminución de Activos Financieros	4,505,000,000	3,263,800,000	3,603,600,000
D. APLICACIONES FINANCIERAS	(907,116,228)	-	-
Incremento de Activos Financieros	(907,116,228)	-	-

NOTA : Contrib. a la Seg. Social, incluye ingresos por aporte estatal y pensiones especiales; Transf. y Donac. Ctes. Otorgadas corresponde a Prestac. Médicas; Prestac. de la Seg. Social, incluye pago de Pensiones, Subsidios y Otras Prestaciones.

INSTITUTO NICARAGÜENSE DE SEGURIDAD SOCIAL
INDICADORES INSTITUCIONALES
(Millones de Córdoba y Número de casos)

CONCEPTO	REAL 2020	ESTIMADO 2021	PROGRAMADO 2022
I. ASEGURADOS ACTIVOS A DICIEMBRE	723,206	771,281	806,583
Régimen Integral	643,098	685,916	718,677
Régimen Invalidez, Vejez y Muerte- Riesgos Profesionales	32,480	35,821	36,518
Régimen Facultativo	47,628	49,544	51,388
II. MASA SALARIAL (Millones de Córdoba)	101,449.5	111,681.5	119,093.8
III. MONTO DE FACTURA (Millones de Córdoba)	29,126.1	32,092.6	34,244.1
IV. INGRESOS POR COTIZACIONES	29,014.3	31,540.2	33,437.5
V. NÚMERO DE PENSIONES A DICIEMBRE	293,780	308,029	322,371
Pensiones Ordinarias	195,937	206,250	216,995
Pensiones Reducidas	66,681	71,333	75,401
Pensiones Víctimas de Guerra	29,611	29,029	28,679
Pensiones Especiales	1,551	1,417	1,296
VI. MONTO DE PENSIONES (Millones de Córdoba)	21,130.7	22,308.5	23,876.1
VII. PRESTACIONES MÉDICAS	9,352.9	10,100.3	10,726.9
Enfermedad - Maternidad (Millones de Córdoba)	9,000.8	9,727.3	10,333.6
Riesgos Profesionales (Millones de Córdoba)	352.1	373.0	393.3
VIII. RECURSOS HUMANOS			
Número de Trabajadores	3,773	3,903	3,864
Monto (Millones de Córdoba)	1,358.9	1,400.5	1,414.5
IX. INGRESOS POR INVERSIONES (Millones de Córdoba)	91.1	69.0	31.6