

INSTITUTO NICARAGÜENSE DE TECNOLOGÍA AGROPECUARIA

ORGANIGRAMA 2022

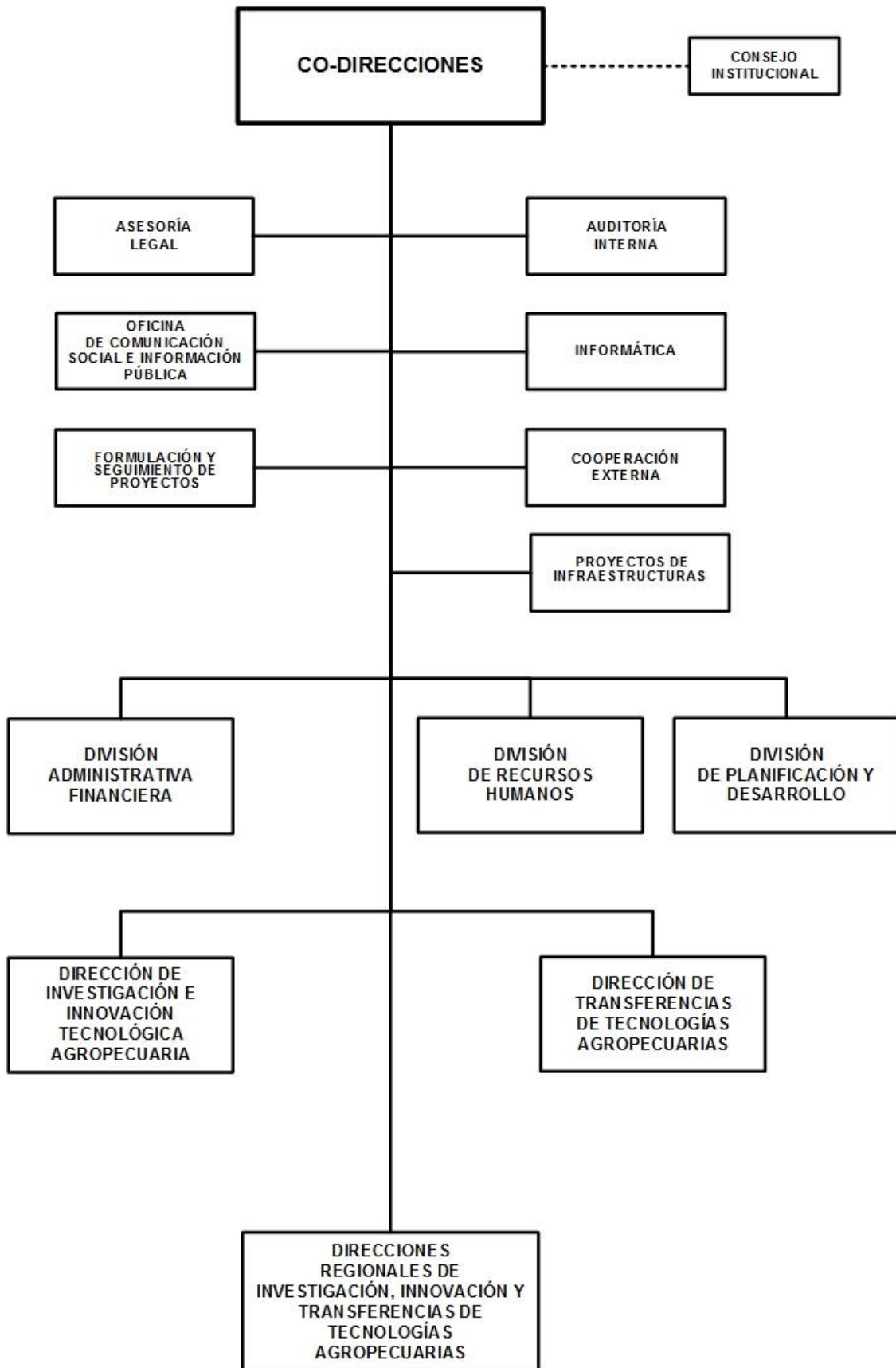

INSTITUTO NICARAGÜENSE DE TECNOLOGÍA AGROPECUARIA

BASE LEGAL:

Decreto No.22-93, Creación del Instituto Nicaragüense de Tecnología Agropecuaria (INTA), publicado en La Gaceta, Diario Oficial No.61 del 26 de marzo de 1993, Decreto No.40-2001, publicado en La Gaceta, Diario Oficial No.75 del 23 de abril del 2001 y Reforma al Decreto No.22-93, Creación del Instituto Nicaragüense de Tecnología Agropecuaria, mediante Decreto No.19-2002 publicado en La Gaceta, Diario Oficial No.42 del 01 de marzo del 2002.

OBJETIVOS Y/O FUNCIONES:

Transferir, trasladar, compartir y difundir los resultados de la investigación e innovación tecnológica a los técnicos del Sistema Nacional de Producción Consumo y Comercio y a productores en general.

Generar nuevas tecnologías que contribuyan al incremento de la productividad sostenible, con adaptaciones al cambio climático y seguridad alimentaria en diversas zonas agroclimáticas del país.

ALCANCES ESPERADOS PARA EL AÑO 2022:

Generar 19 nuevas tecnologías y prácticas en el manejo de cultivos, ganadería, uso y manejo de agua. Producir 39,000 dosis de bioinsumos que contribuyan al incremento de la productividad con enfoque agroecológico. Producir 33,184 quintales de semilla genética, básica y registrada. Promover, divulgar y transferir 225 tecnologías y prácticas. Capacitar a 122,000 productores e innovadores.

OPERACIONES CONSOLIDADAS

(Córdobas)

CONCEPTO	REAL 2020	ESTIMADO 2021	PROGRAMADO 2022
I. INGRESOS	408,108,055	414,364,899	329,173,315
A. INGRESOS CORRIENTES	344,584,440	371,692,721	311,130,315
Ventas de Bienes y Servicios de Entidades del Gobierno General/Ingreso de Explotación de Entidades Empresariales	-	17,777,147	35,322,300
Transferencias y Donaciones Corrientes Recibidas	344,584,440	353,915,574	275,808,015
B. INGRESOS DE CAPITAL	63,523,615	42,672,178	18,043,000
Transferencias y Donaciones de Capital Recibidas	63,523,615	42,672,178	18,043,000
II. GASTOS	404,875,854	414,364,899	329,173,315
A. GASTOS CORRIENTES	343,126,842	371,672,721	305,956,687
Gastos de Consumo	341,565,387	370,254,085	305,431,687
Gastos de la Propiedad	1,561,455	1,418,636	525,000
B. GASTOS DE CAPITAL	61,749,012	42,692,178	23,216,628
Activos Fijos y otros Activos	8,509,622	7,223,044	5,273,628
Objetos de valor	1,489,390	5,196,134	-
Transferencias y Donaciones de Capital Otorgadas	51,750,000	30,273,000	17,943,000
RESULTADO ECONÓMICO (IA - IIA)	1,457,598	20,000	5,173,628
III. RESULTADO FINANCIERO (I-II)	3,232,201	-	-
IV. FINANCIAMIENTO	(3,232,201)	-	-
D. APLICACIONES FINANCIERAS	(3,232,201)	-	-
Incremento de Activos Financieros	(3,232,201)	-	-

INSTITUTO NICARAGÜENSE DE TECNOLOGÍA AGROPECUARIA

DETALLE DE GASTO DE CAPITAL (PROYECTOS Y OTROS) (Córdobas)

NOMBRE Y FUENTE DE FINANCIAMIENTO	ASIGNACIÓN 2022
OTROS	23,216,628
PROGRAMA 001 : ACTIVIDADES CENTRALES	
EQUIPO DE COMPUTACIÓN	5,173,628
Recursos Propios	5,173,628
PROGRAMA 016 : INVESTIGACIÓN TECNOLÓGICA AGROPECUARIA	
EQUIPO MÉDICO, SANITARIO Y DE LABORATORIO	100,000
Donaciones Externas, Gobierno de Corea del Sur	100,000
PROGRAMA 017 : TRANSFERENCIA DE TECNOLOGÍAS AGROPECUARIAS	
TRANSFERENCIAS DE CAPITAL DIRECTAS A PERSONAS NATURALES	17,943,000
Rentas del Tesoro	17,943,000
TOTAL	23,216,628
Rentas del Tesoro	17,943,000
Recursos Propios	5,173,628
Donaciones Externas	100,000

ASIGNACIONES PRESUPUESTARIAS POR OBJETO DE GASTO (Córdobas)

TIPO DE GASTO	GRUPO	RENLÓN	CONCEPTO	CRÉDITOS PRESUPUESTARIOS	FTES FINANC.
GASTO CORRIENTE					
	1		SERVICIOS PERSONALES	202,043,985	
		111	Salarios de personal permanente	119,203,252	11
		112	Décimo tercer mes personal permanente	10,979,305	11
		113	Aporte patronal personal permanente	29,635,523	11
		114	Horas extras personal permanente	2,000,000	11
		115	Retribución por localización	180,000	13
		116	Retribución por antigüedad	12,583,623	11
		119	Otras retribuciones adicionales al personal permanente	5,265,000	11
		121	Salarios de personal transitorio	2,548,356	13
		121	Salarios de personal transitorio	509,925	51
		122	Personal por contrato	269,049	11
		122	Personal por contrato	5,067,628	14
		122	Personal por contrato	524,976	51
		125	Jornales por séptimo día y vacaciones	235,968	13
		125	Jornales por séptimo día y vacaciones	790,593	51
		126	Décimo tercer mes personal no permanente	22,421	11

INSTITUTO NICARAGÜENSE DE TECNOLOGÍA AGROPECUARIA

ASIGNACIONES PRESUPUESTARIAS POR OBJETO DE GASTO (Córdobas)

TIPO DE GASTO	GRUPO	RENLÓN	CONCEPTO	CRÉDITOS PRESUPUESTARIOS	FTES FINANC.	
<u>GASTO CORRIENTE</u>						
	1	SERVICIOS PERSONALES				
		126	Décimo tercer mes personal no permanente	241,675	13	
		126	Décimo tercer mes personal no permanente	363,400	14	
		126	Décimo tercer mes personal no permanente	132,553	51	
		127	Aporte patronal personal no permanente	60,535	11	
		127	Aporte patronal personal no permanente	751,440	13	
		127	Aporte patronal personal no permanente	1,165,303	14	
		127	Aporte patronal personal no permanente	224,398	51	
		128	Horas extras personal transitorio	293,364	13	
		128	Horas extras personal transitorio	111,500	14	
		143	Indemnización por cese de funciones	500,000	13	
		144	Beneficios sociales al trabajador	4,190,076	13	
		149	Otros beneficios y compensaciones	1,353,888	11	
		151	Aporte patronal al INATEC	2,641,120	11	
		151	Aporte patronal al INATEC	66,792	13	
		151	Aporte patronal al INATEC	102,887	14	
		151	Aporte patronal al INATEC	29,435	51	
	2	SERVICIOS NO PERSONALES			53,776,853	
		211	Agua y alcantarillado	673,300	11	
		212	Energía eléctrica	18,142,890	11	
		212	Energía eléctrica	780,000	14	
		213	Telefonía	826,782	11	
		214	Internet	3,999,198	11	
		215	Televisión y cable	15,000	11	
		221	Arrendamientos de tierras y terrenos	525,000	14	
		222	Arrendamientos de edificios y viviendas	120,000	11	
		228	Derechos sobre bienes intangibles	3,376,352	11	
		231	Mantenimiento y reparación de edificios y viviendas	1,432,850	11	
		231	Mantenimiento y reparación de edificios y viviendas	10,000	13	
		234	Mantenimiento y reparación de equipos de transporte, tracción y elevación	1,325,000	11	
		234	Mantenimiento y reparación de equipos de transporte, tracción y elevación	323,660	13	

INSTITUTO NICARAGÜENSE DE TECNOLOGÍA AGROPECUARIA

ASIGNACIONES PRESUPUESTARIAS POR OBJETO DE GASTO (Córdobas)

TIPO DE GASTO	GRUPO	RENLÓN	CONCEPTO	CRÉDITOS PRESUPUESTARIOS	FTES FINANC.
<u>GASTO CORRIENTE</u>					
	2		SERVICIOS NO PERSONALES		
		234	Mantenimiento y reparación de equipos de transporte, tracción y elevación	200,000	14
		234	Mantenimiento y reparación de equipos de transporte, tracción y elevación	200,000	51
		235	Mantenimiento y reparación de equipos de computación	87,019	51
		238	Mantenimiento y reparación de otras infraestructuras	500,000	14
		239	Mantenimiento y reparación de otras maquinarias y equipos	457,234	11
		239	Mantenimiento y reparación de otras maquinarias y equipos	636,217	13
		239	Mantenimiento y reparación de otras maquinarias y equipos	1,631,088	14
		239	Mantenimiento y reparación de otras maquinarias y equipos	190,000	51
		243	Servicios profesionales especializados	607,247	51
		244	Servicios de capacitación	3,088,828	11
		244	Servicios de capacitación	1,048,446	51
		249	Otros servicios técnicos	461,985	11
		249	Otros servicios técnicos	1,101,753	13
		249	Otros servicios técnicos	3,619,414	14
		249	Otros servicios técnicos	543,252	51
		253	Servicios de imprenta, publicaciones y reproducciones	30,000	14
		253	Servicios de imprenta, publicaciones y reproducciones	45,000	51
		254	Servicios de publicidad y propaganda	815,643	51
		255	Primas y gastos de seguro	700,000	11
		256	Comisiones y gastos bancarios	33,462	51
		263	Viáticos para el interior	2,996,531	11
		263	Viáticos para el interior	1,593,012	13
		263	Viáticos para el interior	91,866	14
		263	Viáticos para el interior	12,600	51
		264	Viáticos para el exterior	19,120	11
		271	Impuestos	160,000	11
		291	Servicios de ceremonial y protocolo	533,000	11
		291	Servicios de ceremonial y protocolo	91,200	13
		291	Servicios de ceremonial y protocolo	732,904	51

INSTITUTO NICARAGÜENSE DE TECNOLOGÍA AGROPECUARIA

ASIGNACIONES PRESUPUESTARIAS POR OBJETO DE GASTO (Córdobas)

TIPO DE GASTO	GRUPO	RENLÓN	CONCEPTO	CRÉDITOS PRESUPUESTARIOS	FTES FINANC.
<u>GASTO CORRIENTE</u>					
	3		MATERIALES Y SUMINISTROS	50,135,849	
		311	Alimentos y bebidas para personas	572,338	11
		311	Alimentos y bebidas para personas	84,560	14
		312	Alimentos para animales	97,600	11
		312	Alimentos para animales	11,180	13
		312	Alimentos para animales	121,407	51
		313	Materia prima de origen animal	93,100	11
		314	Productos agroforestales	300,910	11
		314	Productos agroforestales	875,762	13
		314	Productos agroforestales	160,000	14
		314	Productos agroforestales	397,040	51
		315	Madera, corcho y sus manufacturas	53,401	13
		321	Hilados y telas	30,467	13
		322	Confecciones textiles	151,386	11
		322	Confecciones textiles	90,000	51
		323	Prendas de vestir	10,000	14
		331	Papel	12,005	13
		331	Papel	163,104	14
		331	Papel	116,479	51
		332	Productos de artes gráficas	91,243	13
		332	Productos de artes gráficas	40,432	14
		332	Productos de artes gráficas	42,279	51
		333	Productos de papel y cartón	20,969	13
		333	Productos de papel y cartón	138,160	14
		333	Productos de papel y cartón	2,720,378	51
		344	Llantas y neumáticos	1,900,000	11
		351	Productos químicos	444,425	11
		351	Productos químicos	1,086,800	14
		351	Productos químicos	36,935	51
		352	Productos farmacéuticos y medicinales	129,699	11
		352	Productos farmacéuticos y medicinales	17,995	13
		352	Productos farmacéuticos y medicinales	65,232	14

INSTITUTO NICARAGÜENSE DE TECNOLOGÍA AGROPECUARIA

ASIGNACIONES PRESUPUESTARIAS POR OBJETO DE GASTO (Córdobas)

TIPO DE GASTO	GRUPO	RENLÓN	CONCEPTO	CRÉDITOS PRESUPUESTARIOS	FTES FINANC.
<u>GASTO CORRIENTE</u>					
	3	MATERIALES Y SUMINISTROS			
		353	Abonos y fertilizantes	757,787	11
		353	Abonos y fertilizantes	532,597	13
		353	Abonos y fertilizantes	5,715,521	14
		353	Abonos y fertilizantes	1,146,558	51
		354	Insecticidas, fungicidas y similares	688,462	11
		354	Insecticidas, fungicidas y similares	708,332	13
		354	Insecticidas, fungicidas y similares	3,158,478	14
		354	Insecticidas, fungicidas y similares	843,385	51
		356	Combustibles y lubricantes	13,156,377	11
		356	Combustibles y lubricantes	52,981	13
		356	Combustibles y lubricantes	2,796,080	14
		356	Combustibles y lubricantes	369,909	51
		357	Productos veterinarios	93,100	11
		357	Productos veterinarios	126,053	13
		357	Productos veterinarios	460,000	51
		358	Productos de material plástico	383,024	11
		358	Productos de material plástico	1,290,920	14
		358	Productos de material plástico	905,341	51
		364	Herramientas menores	367,300	11
		364	Herramientas menores	200,967	14
		364	Herramientas menores	119,245	51
		379	Otros productos minerales no metálicos	40,800	14
		391	Útiles de oficina y educacionales	992,005	11
		391	Útiles de oficina y educacionales	60,980	14
		392	Útiles de limpieza y productos sanitarios	616,492	11
		392	Útiles de limpieza y productos sanitarios	385,192	14
		393	Repuestos y accesorios	1,570,150	11
		393	Repuestos y accesorios	85,502	13
		393	Repuestos y accesorios	500,000	14
		393	Repuestos y accesorios	60,280	51
		395	Utensilios de cocina y comedor	316,120	11

INSTITUTO NICARAGÜENSE DE TECNOLOGÍA AGROPECUARIA

ASIGNACIONES PRESUPUESTARIAS POR OBJETO DE GASTO (Córdobas)

TIPO DE GASTO	GRUPO	RENLÓN	CONCEPTO	CRÉDITOS PRESUPUESTARIOS	FTES FINANC.	
<u>GASTO CORRIENTE</u>						
	3	MATERIALES Y SUMINISTROS				
		395	Utensilios de cocina y comedor	29,818	51	
		396	Instrumental menor médico-quirúrgico y de laboratorio	393,939	11	
		396	Instrumental menor médico-quirúrgico y de laboratorio	63,360	14	
		396	Instrumental menor médico-quirúrgico y de laboratorio	813,508	51	
		397	Accesorios y materiales eléctricos	250,000	11	
		397	Accesorios y materiales eléctricos	10,000	51	
		<u>TOTAL GASTO CORRIENTE</u>			305,956,687	
<u>GASTO DE CAPITAL</u>						
	4	ACTIVOS NO FINANCIEROS			5,273,628	
		422	Equipo médico, sanitario y de laboratorio	100,000	51	
		427	Equipo de computación	5,173,628	14	
	6	TRANSFERENCIAS Y DONACIONES DE CAPITAL			17,943,000	
		611	Transferencias de capital directas a personas naturales	17,943,000	11	
		<u>TOTAL GASTO DE CAPITAL</u>			23,216,628	
TOTAL INSTITUTO NICARAGÜENSE DE TECNOLOGÍA AGROPECUARIA				329,173,315		