

INSTITUTO NACIONAL TECNOLÓGICO

ORGANIGRAMA 2022

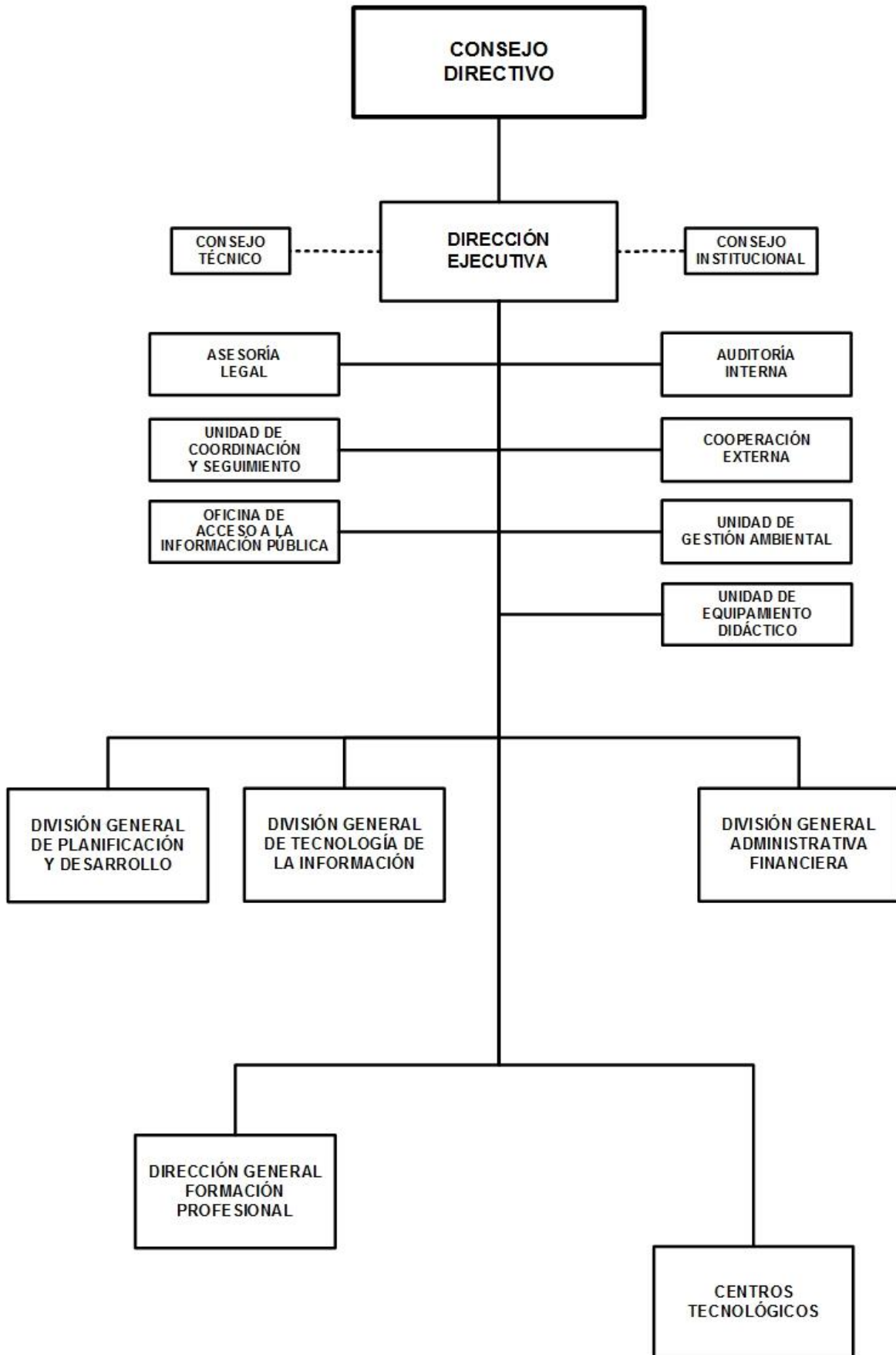

INSTITUTO NACIONAL TECNOLÓGICO

BASE LEGAL:

Ley 1063, Ley Reguladora del Instituto Nacional Tecnológico, publicada en La Gaceta Diario Oficial N°35 del 19 de febrero de 2021; que se corresponde con la Ley 582, Ley Nacional de Educación.

OBJETIVOS Y/O FUNCIONES:

Fortalecer la Educación Técnica y Tecnológica, con prioridad en tecnologías y manufacturas, de forma que se alineen con la demanda y el potencial de inversión nacional y extranjera, que requiera capital humano capacitado o especializado.

ALCANCES ESPERADOS PARA EL AÑO 2022:

Matricular un total de 41,057 estudiantes en los diferentes niveles de educación técnica y 303,000 protagonistas en cursos de capacitación, otorgando igual número de becas. Ampliar la oferta de carreras y cursos técnicos en modalidad no presenciales, haciendo uso de la educación virtual, capacitar a protagonistas de pequeños y medianos negocios turísticos.

OPERACIONES CONSOLIDADAS

(Córdobas)

CONCEPTO	REAL 2020	ESTIMADO 2021	PROGRAMADO 2022
I. INGRESOS	1,534,780,635	1,512,284,177	1,862,982,000
A. INGRESOS CORRIENTES	1,472,550,270	1,457,784,177	1,800,982,000
Ventas de Bienes y Servicios de Entidades del Gobierno General/Ingreso de Explotación de Entidades Empresariales	1,457,372,573	1,436,177,000	1,800,982,000
Transferencias y Donaciones Corrientes Recibidas	15,177,697	21,607,177	-
B. INGRESOS DE CAPITAL	62,230,365	54,500,000	62,000,000
Transferencias y Donaciones de Capital Recibidas	62,230,365	54,500,000	62,000,000
II. GASTOS	1,385,977,725	1,512,284,177	1,862,982,000
A. GASTOS CORRIENTES	1,278,928,977	1,363,285,177	1,605,325,000
Gastos de Consumo	1,233,496,310	1,307,846,279	1,506,919,875
Gastos de la Propiedad	585	-	-
Transferencias y Donaciones Corrientes Otorgadas	45,432,082	55,438,898	98,405,125
B. GASTOS DE CAPITAL	107,048,748	148,999,000	257,657,000
Construcciones	67,048,790	115,853,409	127,362,859
Activos Fijos y otros Activos	38,581,840	33,145,591	80,774,368
Objetos de valor	1,418,118	-	49,519,773
RESULTADO ECONÓMICO (IA - IIA)	193,621,293	94,499,000	195,657,000
III. RESULTADO FINANCIERO (I-II)	148,802,910	-	-
IV. FINANCIAMIENTO	(148,802,910)	-	-
D. APLICACIONES FINANCIERAS	(148,802,910)	-	-
Incremento de Activos Financieros	(148,802,910)	-	-

INSTITUTO NACIONAL TECNOLÓGICO

DETALLE DE GASTO DE CAPITAL (PROYECTOS Y OTROS) (Córdobas)

NOMBRE Y FUENTE DE FINANCIAMIENTO	ASIGNACIÓN 2022
<u>PROYECTO</u>	175,828,119
PROGRAMA 012 : EDUCACIÓN TÉCNICA	
REEMPLAZO Y EQUIPAMIENTO DEL INSTITUTO TÉCNICO AGROPECUARIO MARCOS HOMERO GUATEMALA, JINOTEGA	4,700,000
Recursos Propios	4,700,000
MEJORAMIENTO Y EQUIPAMIENTO DEL INSTITUTO POLITÉCNICO ONOFRE MARTÍNEZ EN WASPAM, RACCN	130,801,459
Rentas del Tesoro	62,000,000
Recursos Propios	68,801,459
ADQUISICIÓN DE EQUIPAMIENTO TIC PARA CENTROS TECNOLÓGICOS Y SEDE CENTRAL A NIVEL NACIONAL	40,326,660
Recursos Propios	40,326,660
<u>OTROS</u>	81,828,881
PROGRAMA 001 : APOYO A LA GESTIÓN INSTITUCIONAL	
EQUIPO DE OFICINA	10,506,762
Recursos Propios	10,506,762
EQUIPO EDUCACIONAL Y RECREATIVO	1,950,000
Recursos Propios	1,950,000
EQUIPO DE PRODUCCIÓN	17,632,345
Recursos Propios	17,632,345
EQUIPO DE COMUNICACIÓN Y SEÑALIZACIÓN	220,000
Recursos Propios	220,000
EQUIPO DE COMPUTACIÓN	1,500,000
Recursos Propios	1,500,000
PROGRAMA 012 : EDUCACIÓN TÉCNICA	
OTROS ACTIVOS FIJOS TANGIBLES	6,643,410
Recursos Propios	6,643,410
PROGRAMA 013 : CAPACITACIÓN Y CERTIFICACIÓN	
EQUIPO DE OFICINA	350,001
Recursos Propios	350,001
HERRAMIENTAS MAYORES	150,000
Recursos Propios	150,000
OTROS ACTIVOS FIJOS TANGIBLES	42,876,363
Recursos Propios	42,876,363
TOTAL	257,657,000
Rentas del Tesoro	62,000,000
Recursos Propios	195,657,000

INSTITUTO NACIONAL TECNOLÓGICO

ASIGNACIONES PRESUPUESTARIAS POR OBJETO DE GASTO (Córdobas)

TIPO DE GASTO	GRUPO	RENLÓN	CONCEPTO	CRÉDITOS PRESUPUESTARIOS	FTES FINANC.
<u>GASTO CORRIENTE</u>					
	1		SERVICIOS PERSONALES	873,836,268	
		111	Salarios de personal permanente	256,779,695	14
		112	Décimo tercer mes personal permanente	26,578,256	14
		113	Aporte patronal personal permanente	71,862,511	14
		114	Horas extras personal permanente	9,578,780	14
		115	Retribución por localización	3,173,123	14
		116	Retribución por antigüedad	33,489,368	14
		117	Retribución por estudios	12,092,188	14
		119	Otras retribuciones adicionales al personal permanente	4,494,167	14
		121	Salarios de personal transitorio	203,830,023	14
		122	Personal por contrato	72,768,302	14
		123	Interinatos por licencia	340,648	14
		125	Jornales por séptimo día y vacaciones	362,219	14
		126	Décimo tercer mes personal no permanente	17,963,472	14
		127	Aporte patronal personal no permanente	67,802,970	14
		128	Horas extras personal transitorio	12,805,160	14
		141	Pago por vacaciones	888,093	14
		143	Indemnización por cese de funciones	1,406,380	14
		144	Beneficios sociales al trabajador	70,556,419	14
		149	Otros beneficios y compensaciones	666,244	14
		199	Otros servicios personales	6,398,250	14
	2		SERVICIOS NO PERSONALES	405,772,455	
		211	Agua y alcantarillado	16,001,833	14
		212	Energía eléctrica	106,287,397	14
		213	Telefonía	11,584,718	14
		214	Internet	11,203,000	14
		215	Televisión y cable	164,600	14
		216	Servicios de correos	1,203,700	14
		219	Otros servicios básicos	331,000	14
		222	Arrendamientos de edificios y viviendas	1,971,229	14
		223	Arrendamientos de equipos de oficina	4,445,000	14
		224	Arrendamientos de equipos de transporte	1,776,300	14

INSTITUTO NACIONAL TECNOLÓGICO

ASIGNACIONES PRESUPUESTARIAS POR OBJETO DE GASTO (Córdobas)

TIPO DE GASTO	GRUPO	RENLÓN	CONCEPTO	CRÉDITOS PRESUPUESTARIOS	FTES FINANC.
<u>GASTO CORRIENTE</u>					
	2	SERVICIOS NO PERSONALES			
		225	Arrendamientos de equipos de producción	55,000	14
		228	Derechos sobre bienes intangibles	20,824,290	14
		231	Mantenimiento y reparación de edificios y viviendas	11,087,964	14
		232	Mantenimiento y reparación de vías de comunicación	51,200	14
		233	Mantenimiento y reparación de obras urbanísticas	1,813,300	14
		234	Mantenimiento y reparación de equipos de transporte, tracción y elevación	28,979,509	14
		235	Mantenimiento y reparación de equipos de computación	1,089,972	14
		236	Mantenimiento y reparación de equipos de oficina	6,742,428	14
		237	Mantenimiento y reparación de equipos de seguridad y defensa	138,212	14
		238	Mantenimiento y reparación de otras infraestructuras	1,091,000	14
		239	Mantenimiento y reparación de otras maquinarias y equipos	4,527,675	14
		244	Servicios de capacitación	68,061,255	14
		245	Actuaciones artísticas y deportivas	1,017,550	14
		249	Otros servicios técnicos	925,401	14
		251	Servicios de transporte	359,200	14
		253	Servicios de imprenta, publicaciones y reproducciones	4,029,290	14
		254	Servicios de publicidad y propaganda	5,832,956	14
		255	Primas y gastos de seguro	16,023,607	14
		256	Comisiones y gastos bancarios	182,659	14
		257	Comisiones por recaudaciones	10,000	14
		261	Pasajes para el interior	1,550,000	14
		262	Pasajes para el exterior	341,000	14
		263	Viáticos para el interior	17,067,008	14
		264	Viáticos para el exterior	153,116	14
		269	Otros pasajes y viáticos	13,360,000	14
		274	Multas y recargos	12,000	14
		291	Servicios de ceremonial y protocolo	13,456,268	14
		292	Servicios de vigilancia y seguridad	36,000	14
		293	Servicios de limpieza y fumigación	2,091,662	14
		299	Otros servicios no personales	29,894,156	14

INSTITUTO NACIONAL TECNOLÓGICO

ASIGNACIONES PRESUPUESTARIAS POR OBJETO DE GASTO (Córdobas)

TIPO DE GASTO	GRUPO	RENLÓN	CONCEPTO	CRÉDITOS PRESUPUESTARIOS	FTES FINANC.
<u>GASTO CORRIENTE</u>					
	3		MATERIALES Y SUMINISTROS	227,311,152	
		311	Alimentos y bebidas para personas	88,229,592	14
		312	Alimentos para animales	7,353,986	14
		313	Materia prima de origen animal	1,172,174	14
		314	Productos agroforestales	1,157,863	14
		315	Madera, corcho y sus manufacturas	1,035,384	14
		321	Hilados y telas	614,326	14
		322	Confecciones textiles	2,942,525	14
		323	Prendas de vestir	950,515	14
		331	Papel	4,427,194	14
		332	Productos de artes gráficas	2,884,352	14
		333	Productos de papel y cartón	3,317,662	14
		334	Libros, revistas y periódicos	108,000	14
		335	Textos de enseñanza	12,100,000	14
		336	Especies, timbres y valores	499,505	14
		341	Cueros y pieles	10,000	14
		342	Artículos de cuero y calzados	901,665	14
		343	Artículos de caucho	451,165	14
		344	Llantas y neumáticos	5,150,761	14
		351	Productos químicos	2,507,300	14
		352	Productos farmacéuticos y medicinales	3,106,777	14
		353	Abonos y fertilizantes	602,689	14
		354	Insecticidas, fungicidas y similares	856,235	14
		355	Tintes, pinturas y colorantes	4,465,691	14
		356	Combustibles y lubricantes	21,403,707	14
		357	Productos veterinarios	970,882	14
		358	Productos de material plástico	3,397,295	14
		359	Otros productos químicos	287,280	14
		361	Productos ferrosos	847,880	14
		362	Productos no ferrosos	525,360	14
		363	Estructuras metálicas acabadas	769,448	14
		364	Herramientas menores	1,847,110	14

INSTITUTO NACIONAL TECNOLÓGICO

ASIGNACIONES PRESUPUESTARIAS POR OBJETO DE GASTO (Córdobas)

TIPO DE GASTO	GRUPO	RENLÓN	CONCEPTO	CRÉDITOS PRESUPUESTARIOS	FTES FINANC.	
<u>GASTO CORRIENTE</u>						
	3	MATERIALES Y SUMINISTROS				
		369	Otros productos metálicos	1,333,815	14	
		371	Productos de arcilla y cerámica	428,870	14	
		372	Productos de vidrio	246,755	14	
		373	Productos de loza y porcelana	467,872	14	
		374	Productos de cemento, cal, asbesto y yeso	867,200	14	
		379	Otros productos minerales no metálicos	10,000	14	
		383	Carbón mineral	18,300	14	
		384	Piedra, arcilla y arena	325,279	14	
		389	Otros productos minerales	11,018,774	14	
		391	Útiles de oficina y educacionales	16,799,596	14	
		392	Útiles de limpieza y productos sanitarios	6,908,724	14	
		393	Repuestos y accesorios	7,563,495	14	
		394	Útiles deportivos y recreativos	1,598,950	14	
		395	Utensilios de cocina y comedor	1,365,770	14	
		396	Instrumental menor médico-quirúrgico y de laboratorio	222,900	14	
		397	Accesorios y materiales eléctricos	2,952,294	14	
		399	Material de seguridad	288,235	14	
	5	TRANSFERENCIAS, SUBSIDIOS Y DONACIONES CORRIENTES			98,405,125	
		514	Becas	98,226,071	14	
		515	Gratificaciones y recompensas	97,240	14	
		516	Transferencias corrientes a instituciones privadas del sector social	71,814	14	
		536	Transferencias corrientes a gobiernos municipales	10,000	14	
		<u>TOTAL GASTO CORRIENTE</u>			1,605,325,000	
<u>GASTO DE CAPITAL</u>						
	4	ACTIVOS NO FINANCIEROS			257,657,000	
		421	Equipo de oficina	10,995,363	14	
		423	Equipo educacional y recreativo	1,950,000	14	
		425	Equipo de producción	25,632,345	14	
		426	Equipo de comunicación y señalización	220,000	14	
		427	Equipo de computación	41,826,660	14	
		428	Herramientas mayores	150,000	14	

INSTITUTO NACIONAL TECNOLÓGICO

ASIGNACIONES PRESUPUESTARIAS POR OBJETO DE GASTO (Córdobas)

TIPO DE GASTO	GRUPO	REGLÓN	CONCEPTO	CRÉDITOS PRESUPUESTARIOS	FTES FINANC.
<u>GASTO DE CAPITAL</u>					
	4		ACTIVOS NO FINANCIEROS		
		441	Construcciones y mejoras de bienes de dominio privado	62,000,000	11
		441	Construcciones y mejoras de bienes de dominio privado	65,362,859	14
		459	Otros activos fijos tangibles	49,519,773	14
			<u>TOTAL GASTO DE CAPITAL</u>	257,657,000	
TOTAL INSTITUTO NACIONAL TECNOLÓGICO				1,862,982,000	