

**MINISTERIO DE ENERGÍA Y MINAS
ORGANIGRAMA 2021**

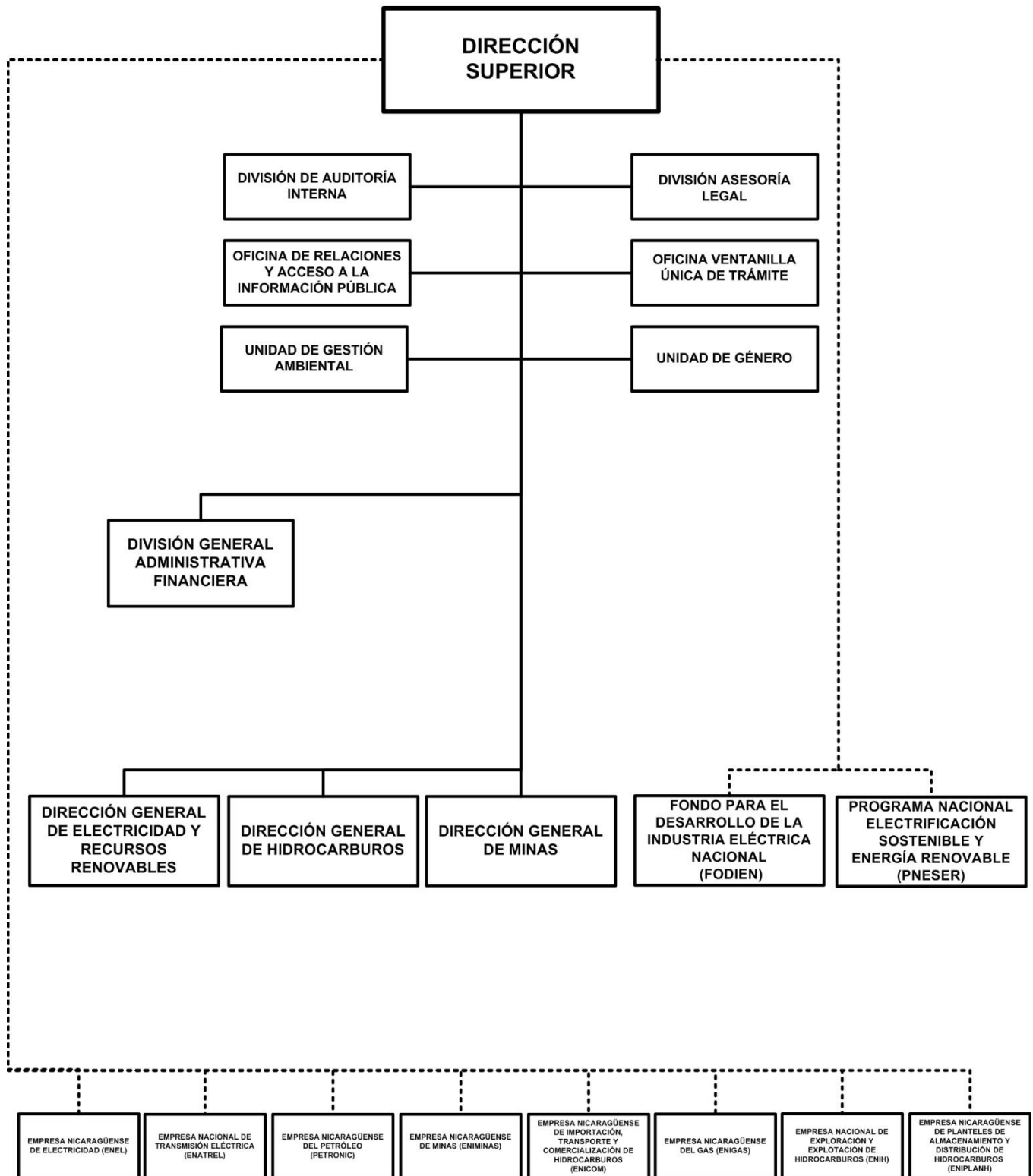

MINISTERIO DE ENERGÍA Y MINAS

POLÍTICA INSTITUCIONAL

Promover y ejecutar proyectos para expandir el acceso de personas y familias a la energía eléctrica.

Ampliar la capacidad instalada de generación y reserva por encima de la demanda máxima, para evitar racionamientos.

Avanzar en la transformación de la matriz de generación eléctrica hacia fuentes renovables.

Estimular el ahorro y la eficiencia energética en los hogares y en el sector gobierno.

Identificar y promover áreas para la exploración petrolera.

Garantizar la seguridad en el suministro de hidrocarburos.

Promover la inversión en minería.

Impulsar la investigación geológica en áreas mineras.

ASIGNACIONES PRESUPUESTARIAS

El presupuesto de Ministerio de Energía y Minas asciende a C\$ 576,228,000 y su distribución por programa y clasificaciones del gasto se presenta a continuación.

CLASIFICACIÓN ECONÓMICA POR PROGRAMAS (Córdobas)

PROGRAMA	GASTOS		
	CORRIENTE	CAPITAL	TOTAL
ACTIVIDADES CENTRALES	79,819,466	-	79,819,466
ELECTRICIDAD Y RECURSOS RENOVABLES	27,427,068	452,540,000	479,967,068
ADMINISTRACIÓN DE LOS RECURSOS DE HIDROCARBUROS	13,164,094	-	13,164,094
ADMINISTRACIÓN DE LOS RECURSOS GEOLÓGICOS Y MINEROS	3,277,372	-	3,277,372
TOTAL	123,688,000	452,540,000	576,228,000
RENTAS DEL TESORO	118,385,000	11,721,780	130,106,780
RENTAS DEL TESORO ALIVIO BID	-	105,618,220	105,618,220
RENTAS CON DESTINO ESPECÍFICO	5,303,000	-	5,303,000
DONACIONES EXTERNAS	-	127,942,000	127,942,000
PRÉSTAMOS EXTERNOS	-	207,258,000	207,258,000

MINISTERIO DE ENERGÍA Y MINAS

CRÉDITOS PRESUPUESTARIOS POR GRUPO DE GASTO Y PROGRAMAS (Córdobas)

PROGRAMAS	SERVICIOS PERSONALES	SERVICIOS NO PERSONALES	MATERIALES Y SUMINISTROS	BIENES DE USO	TRANSFERENCIAS CORRIENTES	TRANSFERENCIAS DE CAPITAL	OTROS GASTOS	TOTAL
ACTIVIDADES CENTRALES	67,375,770	7,144,895	4,330,801	-	968,000	-	-	79,819,466
ELECTRICIDAD Y RECURSOS RENOVABLES	28,909,291	81,170,901	56,304,984	313,581,892	-	-	-	479,967,068
ADMINISTRACIÓN DE LOS RECURSOS DE HIDROCARBUROS	9,117,542	3,751,518	295,034	-	-	-	-	13,164,094
ADMINISTRACIÓN DE LOS RECURSOS GEOLÓGICOS Y MINEROS	3,178,772	98,600	-	-	-	-	-	3,277,372
TOTAL	108,581,375	92,165,914	60,930,819	313,581,892	968,000	-	-	576,228,000

DETALLE DE CARGOS

De acuerdo al tipo de función, la distribución de cargos, es el siguiente :

Tipo de Cargos	Cantidad	MONTO ANUAL
Dirección	38	22,227,627
Servicios Administrativos	31	6,913,336
Técnicos Científicos	105	30,209,417
Servicios Generales	67	6,326,863
Total	241	65,677,243

DESCRIPCIÓN DE PROGRAMAS

PROGRAMA 001 : ACTIVIDADES CENTRALES

Dirige y coordina al sector energético. Aprueba el plan estratégico y políticas públicas del sector. Brinda apoyo administrativo financiero a las áreas sustantivas e impulsa las políticas y estrategias que permiten el uso de fuentes alternas de energía para la generación de electricidad y el acceso a las familias a fuentes de energía segura y confiable.

PROGRAMA 011 : ELECTRICIDAD Y RECURSOS RENOVABLES

Promueve el aumento en la participación de las fuentes renovables como insumo para producción de energía eléctrica, a través del otorgamiento de licencias de generación y seguimiento de inversiones en proyectos de generación eléctrica, con el objetivo de garantizar la confiabilidad y seguridad del sistema eléctrico nacional. Impulsa a través de la gestión de financiamiento y desarrollo de proyectos, el incremento en el acceso al servicio de energía eléctrica a nivel nacional, en especial las zonas rurales. Así mismo, promueve el acceso a fuentes energéticas más eficientes tanto para uso domiciliario como productivo y coordina con las instancias competentes las medidas promocionales y regulatorias necesarias, mediante la elaboración del marco legal y normativo para garantizar la eficiencia energética en todos los sectores.

METAS

Descripción	Unidad de Medida	Cantidad
Sistemas solares fotovoltaicos instalados	Sistema	5,270.0
Viviendas rurales electrificadas	Vivienda	2,193.0
Kilómetros de líneas de distribución eléctrica construidos	Kilometro	97.1
Porcentaje de solicitudes de licencias y concesiones para generación eléctrica procesados	Porcentaje	100.0
Estudio Complementario de Prefactibilidad en el área Geotérmica Volcán Cosigüina	Estudio	1.0

MINISTERIO DE ENERGÍA Y MINAS

PROGRAMA 012 : ADMINISTRACIÓN DE LOS RECURSOS DE HIDROCARBUROS

Actualiza el mapa de áreas disponibles para exploración petrolera y base de datos petroleros. Así mismo, promueve la investigación en exploración petrolera a través del otorgamiento y seguimiento de contratos de concesión para exploración y explotación. Elabora el balance nacional de hidrocarburos y estadísticas del sector, promoviendo el abastecimiento seguro y confiable de los hidrocarburos a nivel nacional.

METAS

Descripción	Unidad de Medida	Cantidad
Inspecciones petroleras (suministro)	Inspección	275.0
Licencias de operación y autorización para construcción de instalaciones petroleras	Licencia	6,305.0
Sistema de información estadística de hidrocarburos	Informe	1,134.0
Contratos vigentes de concesión para exploración y explotación petrolera en operación	Contrato	4.0
Permisos únicos de importación de aceites y grasas lubricantes	Permiso	25.0
Avales de exoneración a la importación	Aval	10.0
Solicitudes de licencias y autorizaciones y sus registros	Solicitud	2,508.0
Porcentaje de solicitudes de contratos de concesión para exploración y explotación petrolera procesados	Porcentaje	100.0
Porcentaje de trámites de avales, permisos, inspecciones y demás actividades relacionadas al suministro de hidrocarburos procesados	Porcentaje	100.0
Informes de seguimiento de contratos de concesión vigentes	Informe	4.0
Informes de Grado de Cumplimiento de las actividades de exploración petrolera	Informe	16.0

PROGRAMA 013 : ADMINISTRACIÓN DE LOS RECURSOS GEOLÓGICOS Y MINEROS

Contribuye al incremento de la producción exportable del país en onzas troy de oro y de plata. Elabora mapas geológicos y promueve la organización de los mineros artesanales. Administra el proceso de otorgamiento de concesiones, licencias y demás derechos de acceso a los recursos geológicos mineros.

METAS

Descripción	Unidad de Medida	Cantidad
Nuevas concesiones otorgadas en minería	Concesión	20.0
Inspecciones a lotes mineros concesionados y no concesionados	Inspección	310.0
Informe estadístico como herramienta de planificación para el sector minero	Informe	13.0
Levantamiento de mapas geológicos a escala 1:50,000	Mapa	3.0
Solicitudes de derechos mineros y sus registros	Solicitud	80.0
Porcentaje de solicitudes para concesiones, permisos, inspecciones y demás actividades relacionadas al derecho minero procesadas	Porcentaje	100.0

MINISTERIO DE ENERGÍA Y MINAS

DETALLE DE GASTO DE CAPITAL (PROYECTOS Y OTROS) (Córdobas)

NOMBRE Y FUENTE DE FINANCIAMIENTO	ASIGNACIÓN 2021
PROYECTO	452,540,000
PROGRAMA 011 : ELECTRICIDAD Y RECURSOS RENOVABLES	
ELECTRIFICACIÓN RURAL	105,618,220
Rentas del Tesoro Alivio BID	105,618,220
INSTALACIÓN DE SISTEMAS FOTOVOLTAICOS INDIVIDUALES EN LA RACCN	18,921,025
Rentas del Tesoro	11,282,000
Préstamos Externos, Banco de Exportación de Corea	7,639,025
INSTALACIÓN DE SISTEMAS FOTOVOLTAICOS INDIVIDUALES EN LA RACCS	1,500,000
Préstamos Externos, Banco de Exportación de Corea	1,500,000
INSTALACIÓN DE SISTEMAS FOTOVOLTAICOS INDIVIDUALES EN RÍO SAN JUAN	500,000
Préstamos Externos, Banco de Exportación de Corea	500,000
CONSTRUCCIÓN DE CENTRAL GEOTERMOELÉCTRICA EN EL CAMPO DEL VOLCÁN COSIGÜINA - CHINANDEGA	326,000,755
Rentas del Tesoro	439,780
Donaciones Externas, Banco Interamericano de Desarrollo	127,942,000
Préstamos Externos, Banco Interamericano de Desarrollo	197,618,975
TOTAL	452,540,000
Rentas del Tesoro	11,721,780
Rentas del Tesoro Alivio BID	105,618,220
Donaciones Externas	127,942,000
Préstamos Externos	207,258,000

ASIGNACIONES PRESUPUESTARIAS POR OBJETO DE GASTO (Córdobas)

TIPO DE GASTO	GRUPO	RENGLÓN	CONCEPTO	CRÉDITOS PRESUPUESTARIOS	FTES FINANC.
GASTO CORRIENTE					
	1		SERVICIOS PERSONALES	97,269,107	
		111	Salarios de personal permanente	65,677,243	11
		112	Décimo tercer mes personal permanente	5,919,543	11
		113	Aporte patronal personal permanente	16,250,957	11
		114	Horas extras personal permanente	1,191,972	11
		116	Retribución por antigüedad	5,357,273	11
		144	Beneficios sociales al trabajador	2,436,576	11
		149	Otros beneficios y compensaciones	387,750	11
		151	Aporte patronal al INATEC	47,793	11
	2		SERVICIOS NO PERSONALES	20,406,597	
		211	Agua y alcantarillado	184,909	11
		211	Agua y alcantarillado	18,000	13

MINISTERIO DE ENERGÍA Y MINAS

ASIGNACIONES PRESUPUESTARIAS POR OBJETO DE GASTO (Córdobas)

TIPO DE GASTO	GRUPO	RENLÓN	CONCEPTO	CRÉDITOS PRESUPUESTARIOS	FTES FINANC.	
<u>GASTO CORRIENTE</u>						
	2	SERVICIOS NO PERSONALES				
		212	Energía eléctrica	2,644,772	11	
		212	Energía eléctrica	1,127,996	13	
		213	Telefonía	905,453	11	
		213	Telefonía	60,000	13	
		214	Internet	642,612	11	
		222	Arrendamientos de edificios y viviendas	7,353,592	11	
		228	Derechos sobre bienes intangibles	1,085,399	11	
		228	Derechos sobre bienes intangibles	2,160,656	13	
		231	Mantenimiento y reparación de edificios y viviendas	57,471	11	
		234	Mantenimiento y reparación de equipos de transporte, tracción y elevación	603,764	11	
		236	Mantenimiento y reparación de equipos de oficina	47,500	11	
		236	Mantenimiento y reparación de equipos de oficina	80,000	13	
		239	Mantenimiento y reparación de otras maquinarias y equipos	316,711	13	
		243	Servicios profesionales especializados	344,625	13	
		244	Servicios de capacitación	21,943	11	
		249	Otros servicios técnicos	9,060	13	
		255	Primas y gastos de seguro	858,488	11	
		262	Pasajes para el exterior	121,904	11	
		263	Viáticos para el interior	948,583	11	
		263	Viáticos para el interior	411,398	13	
		264	Viáticos para el exterior	138,254	11	
		264	Viáticos para el exterior	32,400	13	
		291	Servicios de ceremonial y protocolo	22,324	11	
		299	Otros servicios no personales	180,124	11	
		299	Otros servicios no personales	28,659	13	
	3	MATERIALES Y SUMINISTROS			5,044,296	
		311	Alimentos y bebidas para personas	312,906	11	
		323	Prendas de vestir	50,313	13	
		331	Papel	164,997	11	
		334	Libros, revistas y periódicos	25,102	13	
		342	Artículos de cuero y calzados	121,804	13	

MINISTERIO DE ENERGÍA Y MINAS

ASIGNACIONES PRESUPUESTARIAS POR OBJETO DE GASTO (Córdobas)

TIPO DE GASTO	GRUPO	RENGLÓN	CONCEPTO	CRÉDITOS PRESUPUESTARIOS	FTES FINANC.	
<u>GASTO CORRIENTE</u>						
	3	MATERIALES Y SUMINISTROS				
		344	Llantas y neumáticos	271,700	11	
		351	Productos químicos	163,843	13	
		356	Combustibles y lubricantes	1,183,927	11	
		358	Productos de material plástico	36,877	11	
		358	Productos de material plástico	11,386	13	
		359	Otros productos químicos	11,954	13	
		391	Útiles de oficina y educacionales	1,480,693	11	
		392	Útiles de limpieza y productos sanitarios	198,683	11	
		393	Repuestos y accesorios	634,268	11	
		393	Repuestos y accesorios	140,125	13	
		396	Instrumental menor médico-quirúrgico y de laboratorio	99,188	13	
		397	Accesorios y materiales eléctricos	46,750	11	
		399	Material de seguridad	89,780	13	
	5	TRANSFERENCIAS, SUBSIDIOS Y DONACIONES CORRIENTES			968,000	
		552	Transferencias y donaciones corrientes a organismos internacionales	968,000	11	
		<u>TOTAL GASTO CORRIENTE</u>			123,688,000	
<u>GASTO DE CAPITAL</u>						
	1	SERVICIOS PERSONALES			11,312,268	
		121	Salarios de personal transitorio	3,812,616	11	
		121	Salarios de personal transitorio	4,277,544	12	
		126	Décimo tercer mes personal no permanente	317,718	11	
		126	Décimo tercer mes personal no permanente	356,462	12	
		127	Aporte patronal personal no permanente	922,639	11	
		127	Aporte patronal personal no permanente	994,848	12	
		128	Horas extras personal transitorio	278,000	11	
		128	Horas extras personal transitorio	144,001	12	
		144	Beneficios sociales al trabajador	18,000	11	
		144	Beneficios sociales al trabajador	20,000	12	
		151	Aporte patronal al INATEC	82,010	11	
		151	Aporte patronal al INATEC	88,430	12	

MINISTERIO DE ENERGÍA Y MINAS

ASIGNACIONES PRESUPUESTARIAS POR OBJETO DE GASTO (Córdobas)

TIPO DE GASTO	GRUPO	RENLÓN	CONCEPTO	CRÉDITOS PRESUPUESTARIOS	FTES FINANC.
GASTO DE CAPITAL					
	2		SERVICIOS NO PERSONALES	71,759,317	
		224	Arrendamientos de equipos de transporte	590,938	11
		229	Otros arrendamientos y derechos	37,000	11
		234	Mantenimiento y reparación de equipos de transporte, tracción y elevación	513,980	11
		234	Mantenimiento y reparación de equipos de transporte, tracción y elevación	129,250	12
		242	Supervisión de obras	478,182	51
		242	Supervisión de obras	702,906	52
		243	Servicios profesionales especializados	56,876,217	51
		243	Servicios profesionales especializados	6,642,322	52
		249	Otros servicios técnicos	215,400	51
		249	Otros servicios técnicos	323,100	52
		253	Servicios de imprenta, publicaciones y reproducciones	34,998	12
		255	Primas y gastos de seguro	91,695	11
		255	Primas y gastos de seguro	250,200	12
		261	Pasajes para el interior	27,419	12
		263	Viáticos para el interior	3,178,350	11
		263	Viáticos para el interior	1,524,460	12
		299	Otros servicios no personales	58,900	11
		299	Otros servicios no personales	84,000	12
	3		MATERIALES Y SUMINISTROS	55,886,523	
		311	Alimentos y bebidas para personas	188,950	11
		311	Alimentos y bebidas para personas	20,000	12
		315	Madera, corcho y sus manufacturas	3,878,256	12
		323	Prendas de vestir	35,026	11
		323	Prendas de vestir	32,868	12
		331	Papel	34,254	11
		331	Papel	44,310	12
		332	Productos de artes gráficas	11,003	11
		333	Productos de papel y cartón	13,445	11
		342	Artículos de cuero y calzados	192,262	11
		342	Artículos de cuero y calzados	70,296	12

MINISTERIO DE ENERGÍA Y MINAS

ASIGNACIONES PRESUPUESTARIAS POR OBJETO DE GASTO (Córdobas)

TIPO DE GASTO	GRUPO	RENLÓN	CONCEPTO	CRÉDITOS PRESUPUESTARIOS	FTES FINANC.	
<u>GASTO DE CAPITAL</u>						
	3	MATERIALES Y SUMINISTROS				
		343	Artículos de caucho	10,761	11	
		343	Artículos de caucho	116,022	12	
		344	Llantas y neumáticos	129,375	11	
		344	Llantas y neumáticos	106,188	12	
		356	Combustibles y lubricantes	266,708	11	
		356	Combustibles y lubricantes	774,382	12	
		361	Productos ferrosos	773,780	12	
		363	Estructuras metálicas acabadas	107,864	12	
		369	Otros productos metálicos	4,248,284	12	
		374	Productos de cemento, cal, asbesto y yeso	15,348,776	12	
		391	Útiles de oficina y educacionales	423,272	11	
		391	Útiles de oficina y educacionales	476,168	12	
		393	Repuestos y accesorios	514,878	11	
		393	Repuestos y accesorios	10,024,851	12	
		397	Accesorios y materiales eléctricos	18,044,544	12	
	4	ACTIVOS NO FINANCIEROS			313,581,892	
		425	Equipo de producción	5,294,610	12	
		442	Construcciones y mejoras de bienes de dominio público	38,325,409	12	
		442	Construcciones y mejoras de bienes de dominio público	70,372,201	51	
		442	Construcciones y mejoras de bienes de dominio público	199,589,672	52	
		<u>TOTAL GASTO DE CAPITAL</u>			452,540,000	
TOTAL MINISTERIO DE ENERGÍA Y MINAS				576,228,000		