

**MINISTERIO DE LA FAMILIA, ADOLESCENCIA Y NIÑEZ**  
**ORGANIGRAMA 2021**

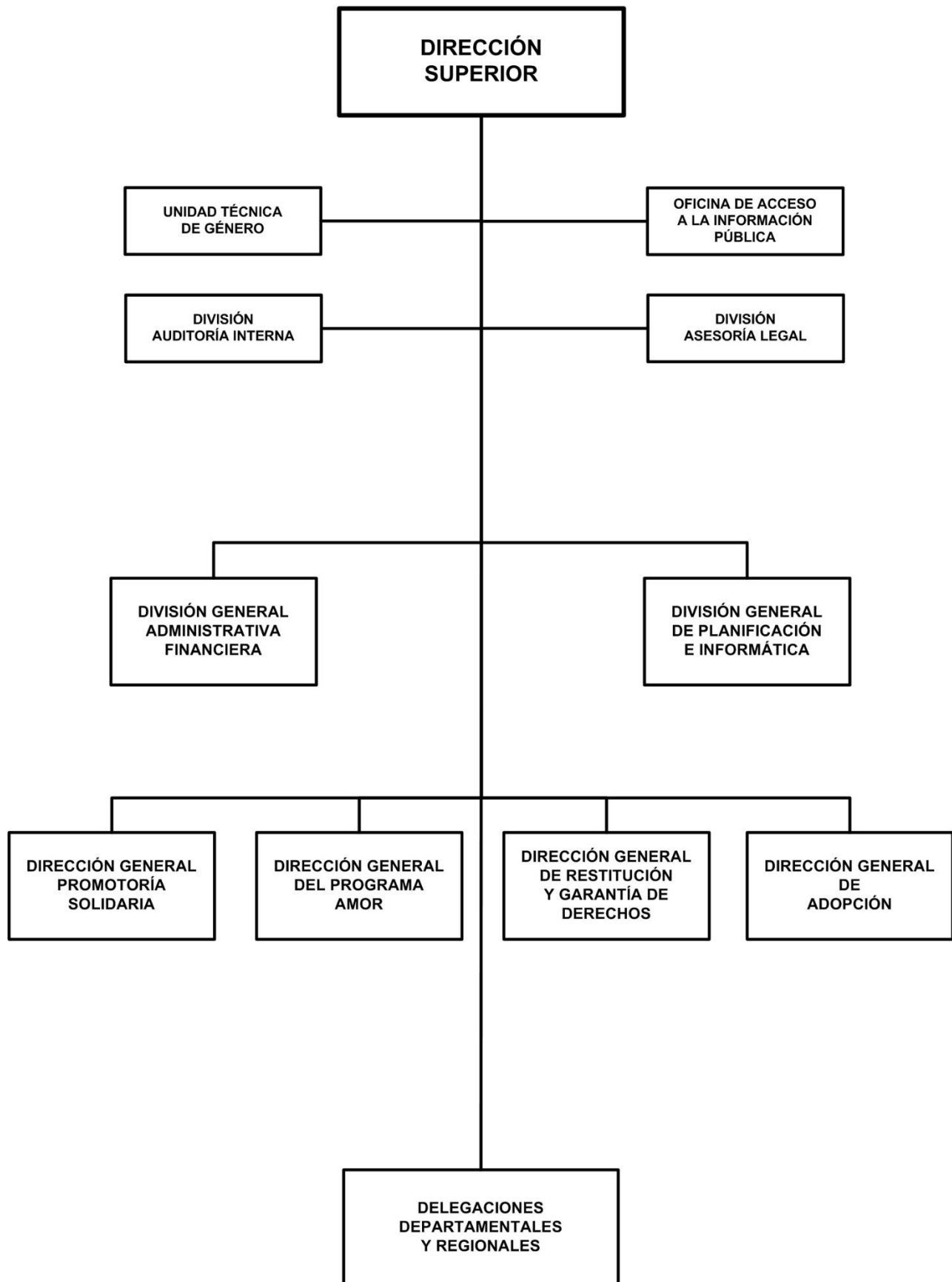

# MINISTERIO DE LA FAMILIA, ADOLESCENCIA Y NIÑEZ

## POLÍTICA INSTITUCIONAL

Normar, regular, administrar y promover Leyes, políticas, programas y proyectos de protección social y protección especial a niñas, niños, adolescentes, adultos mayores y sus familias en alto riesgo social y vulnerabilidad, en correspondencia con los lineamientos estratégicos del Gobierno de Reconciliación y Unidad Nacional (GRUN).

Promover el fortalecimiento de valores para la armonía familiar, previniendo y disminuyendo factores de riesgo y vulnerabilidad, mediante promoción de valores, respeto en las relaciones y dinámica familiar, equidad, armonía y comunicación afectiva, para garantizar entornos seguros y protectores.

Ampliar la atención integral a niñas y niños menores de seis años, especialmente los que se encuentran en condiciones de vulnerabilidad, contribuyendo y potencializando habilidades, destrezas cognitivas, motoras y psicosociales, preparándolos para la vida como sujetos constructores del desarrollo.

Continuar fortaleciendo acciones de prevención y atención de niñas, niños, adolescentes y familia ante desastres naturales.

Fortalecer la divulgación de las estrategias del GRUN con enfoque de promoción y prevención de la violencia en todas sus dimensiones, a través de la identificación de alertas tempranas, para garantizar la tranquilidad de las familias por medio de la convivencia pacífica.

Restituir los derechos de las niñas, niños y adolescentes que requieren de protección especial. Ampliar la cobertura en la calidad de la atención a las personas adultas mayores en situación de alto riesgo social, de acuerdo a los derechos establecidos en la legislación vigente; y brindar atención a niñas, niños y adolescentes huérfanos que hayan sido víctimas de desastres o abandonados por sus familias.

## ASIGNACIONES PRESUPUESTARIAS

El presupuesto de Ministerio de la Familia, Adolescencia y Niñez asciende a C\$ 393,575,000 y su distribución por programa y clasificaciones del gasto se presenta a continuación.

### CLASIFICACIÓN ECONÓMICA POR PROGRAMAS (Córdobas)

PROGRAMA	GASTOS		
	CORRIENTE	CAPITAL	TOTAL
ACTIVIDADES CENTRALES	71,962,817	-	71,962,817
PROMOTORÍA SOLIDARIA	9,227,526	-	9,227,526
PROMOCIÓN Y PREVENCIÓN DE LOS DERECHOS DEL NNA Y FAMILIA	289,113,962	-	289,113,962
ATENCIÓN PARA LA RESTITUCIÓN DE DERECHOS DEL NNA Y FAMILIA	23,270,695	-	23,270,695
<b>TOTAL</b>	<b>393,575,000</b>	-	<b>393,575,000</b>
RENTAS DEL TESORO	298,468,000	-	298,468,000
RENTAS CON DESTINO ESPECÍFICO	90,000,000	-	90,000,000
DONACIONES EXTERNAS	5,107,000	-	5,107,000

# MINISTERIO DE LA FAMILIA, ADOLESCENCIA Y NIÑEZ

## CRÉDITOS PRESUPUESTARIOS POR GRUPO DE GASTO Y PROGRAMAS (Córdobas)

PROGRAMAS	SERVICIOS PERSONALES	SERVICIOS NO PERSONALES	MATERIALES Y SUMINISTROS	BIENES DE USO	TRANSFERENCIAS CORRIENTES	TRANSFERENCIAS DE CAPITAL	OTROS GASTOS	TOTAL
ACTIVIDADES CENTRALES	46,529,086	12,603,000	12,830,731	-	-	-	-	71,962,817
PROMOTORÍA SOLIDARIA	3,436,486	515,000	1,776,040	-	3,500,000	-	-	9,227,526
PROMOCIÓN Y PREVENCIÓN DE LOS DERECHOS DEL NNA Y FAMILIA	114,263,122	17,372,800	7,853,540	-	149,624,500	-	-	289,113,962
ATENCIÓN PARA LA RESTITUCIÓN DE DERECHOS DEL NNA Y FAMILIA	18,099,675	4,360,000	811,020	-	-	-	-	23,270,695
<b>TOTAL</b>	<b>182,328,369</b>	<b>34,850,800</b>	<b>23,271,331</b>	<b>-</b>	<b>153,124,500</b>	<b>-</b>	<b>-</b>	<b>393,575,000</b>

### DETALLE DE CARGOS

De acuerdo al tipo de función, la distribución de cargos, es el siguiente :

Tipo de Cargos	Cantidad	MONTO ANUAL
Servicios Administrativos	246	23,051,257
Dirección	32	15,911,840
Servicios a la Producción	9	654,435
Técnicos Científicos	369	45,393,790
Servicios Generales	183	11,928,498
Docentes	105	9,643,177
<b>Total</b>	<b>944</b>	<b>106,582,997</b>

### DESCRIPCIÓN DE PROGRAMAS

#### PROGRAMA 001 : ACTIVIDADES CENTRALES

Formula planes estratégicos, brinda apoyo técnico y administrativo a las unidades que realizan acciones de regulación, monitoreo de las normas y procedimientos de protección social y especial y de las unidades ejecutoras de programas y proyectos institucionales. Así mismo, se encarga de la selección, contratación y desarrollo del recurso humano como un elemento de gran valor para la institución.

#### PROGRAMA 018 : PROMOTORÍA SOLIDARIA

Coordina desde el territorio la organización solidaria, a través de los promotores sociales solidarios de los Gabinetes del Poder Ciudadano. Promueve los valores y responsabilidad compartida hacia el buen vivir en la familia y en la comunidad.

#### PROGRAMA 019 : PROMOCIÓN Y PREVENCIÓN DE LOS DERECHOS DEL NNA Y FAMILIA

Norma y regula los procesos de atención que aseguran la promoción de los derechos de la niñez, la familia y adultos mayores, atendiendo y verificando las denuncias ciudadanas. Coordina con las Alcaldías y las unidades de salud la promoción del registro civil de los niños y niñas menores de un año.

# MINISTERIO DE LA FAMILIA, ADOLESCENCIA Y NIÑEZ

## METAS

Descripción	Unidad de Medida	Cantidad
Número de mujeres y hombres que reciben Consejería Familiar	Protagonista	10,500.0
Personas adultos mayores atendidos integralmente y participando en clubes o ingresados a hogares de protección	Adulto Mayor	5,099.0
NNA en situación de riesgo (trabajadores, en la calle y desertado del sistema educativo) ingresado al sistema escolar.	Niño niña y adolescentes	22,959.0
Familias formadas en valores (Padres, Madres y/o Tutores).	Familia	10,290.0
Atención a madres con partos múltiples y adolescentes embarazadas en riesgo social y extrema pobreza.	Madre	2,975.0
Niñas y niños de 45 días de nacidos a 6 años atendidos integralmente en Centro de Desarrollo Infantil (CDI)	Atención	16,100.0

### PROGRAMA 020 : ATENCIÓN PARA LA RESTITUCIÓN DE DERECHOS DEL NNA Y FAMILIA

Garantiza la restitución de derechos de los niños, niñas y adolescentes, en situación de riesgo, promoviendo su inserción al medio familiar para crecer con el amor y el cuidado de una familia, mediante un enfoque integral y cumpliendo con las normas establecidas en la Ley No. 287 Código de la Niñez y la Adolescencia.

Realiza acciones destinadas a garantizar la aplicación de la medida administrativa excepcional de adopción y su intervención en la vía judicial, para lo cual coordina el Consejo Nacional de Adopción. Gestiona con instituciones públicas o privadas, vinculadas a la atención especial de la niñez y adolescencia en situaciones de riesgo, el retorno de niños y adolescentes que se les han violado sus derechos fuera del ámbito nacional.

Coordina con los promotores solidarios, las Alcaldías y los Gabinetes del Poder Ciudadano, la participación directa de la comunidad.

## METAS

Descripción	Unidad de Medida	Cantidad
Niña, niño y adolescente integrados en su familia biológica.	Niño y Niña	529.0
Número de NNA integrados en hogares sustitutos	Niño niña y adolescentes	3.0
NNA ubicados en centro de atención especial	Niño niña y adolescentes	106.0
Niños, niñas y adolescentes con derechos restituidos a través de la ampliación de medidas de protección especial: reintegrados a sus hogares biológicos, recursos familiares y hogares sustitutos	Niño niña y adolescentes	875.0
Niña, Niño y Adolescente integrados en recurso familiar.	Niño niña y adolescentes	197.0
Número de NNA ubicados en Programas de Atención	Niño niña y adolescentes	40.0

### ASIGNACIONES PRESUPUESTARIAS POR OBJETO DE GASTO (Córdobas)

TIPO DE GASTO	GRUPO	REGLÓN	CONCEPTO	CRÉDITOS PRESUPUESTARIOS	FTES FINANC.
<b>GASTO CORRIENTE</b>					
	<b>1</b>		<b>SERVICIOS PERSONALES</b>	<b>182,328,369</b>	
		111	Salarios de personal permanente	106,582,997	11
		112	Décimo tercer mes personal permanente	9,541,826	11
		113	Aporte patronal personal permanente	26,264,771	11

# MINISTERIO DE LA FAMILIA, ADOLESCENCIA Y NIÑEZ

## ASIGNACIONES PRESUPUESTARIAS POR OBJETO DE GASTO (Córdobas)

TIPO DE GASTO	GRUPO	RENLÓN	CONCEPTO	CRÉDITOS PRESUPUESTARIOS	FTES FINANC.	
<b><u>GASTO CORRIENTE</u></b>						
	<b>1</b>	<b>SERVICIOS PERSONALES</b>				
		114	Horas extras personal permanente	2,230,404	11	
		116	Retribución por antigüedad	7,918,918	11	
		121	Salarios de personal transitorio	6,141,320	11	
		126	Décimo tercer mes personal no permanente	346,879	11	
		127	Aporte patronal personal no permanente	2,029,464	11	
		128	Horas extras personal transitorio	65,976	11	
		141	Pago por vacaciones	209,027	11	
		144	Beneficios sociales al trabajador	19,353,659	11	
		149	Otros beneficios y compensaciones	1,514,237	11	
		151	Aporte patronal al INATEC	128,891	11	
	<b>2</b>	<b>SERVICIOS NO PERSONALES</b>			<b>34,850,800</b>	
		211	Agua y alcantarillado	1,960,000	11	
		212	Energía eléctrica	9,000,000	11	
		213	Telefonía	3,018,000	11	
		214	Internet	2,580,000	11	
		216	Servicios de correos	105,000	11	
		222	Arrendamientos de edificios y viviendas	1,585,800	11	
		231	Mantenimiento y reparación de edificios y viviendas	500,000	11	
		234	Mantenimiento y reparación de equipos de transporte, tracción y elevación	2,900,000	11	
		243	Servicios profesionales especializados	700,000	51	
		253	Servicios de imprenta, publicaciones y reproducciones	1,000,000	11	
		253	Servicios de imprenta, publicaciones y reproducciones	600,000	51	
		255	Primas y gastos de seguro	600,000	11	
		256	Comisiones y gastos bancarios	3,505,000	11	
		261	Pasajes para el interior	255,000	11	
		261	Pasajes para el interior	212,000	51	
		263	Viáticos para el interior	4,660,000	11	
		263	Viáticos para el interior	1,100,000	51	
		299	Otros servicios no personales	570,000	11	

# MINISTERIO DE LA FAMILIA, ADOLESCENCIA Y NIÑEZ

## ASIGNACIONES PRESUPUESTARIAS POR OBJETO DE GASTO (Córdobas)

TIPO DE GASTO	GRUPO	RENLÓN	CONCEPTO	CRÉDITOS PRESUPUESTARIOS	FTES FINANC.
<b><u>GASTO CORRIENTE</u></b>					
	<b>3</b>		<b>MATERIALES Y SUMINISTROS</b>	<b>23,271,331</b>	
		311	Alimentos y bebidas para personas	3,100,000	11
		311	Alimentos y bebidas para personas	1,165,000	51
		321	Hilados y telas	180,000	11
		322	Confecciones textiles	200,000	11
		322	Confecciones textiles	38,000	51
		331	Papel	1,000,000	11
		331	Papel	200,000	51
		332	Productos de artes gráficas	200,000	11
		332	Productos de artes gráficas	65,000	51
		333	Productos de papel y cartón	700,000	11
		333	Productos de papel y cartón	65,000	51
		335	Textos de enseñanza	100,000	51
		342	Artículos de cuero y calzados	150,000	11
		342	Artículos de cuero y calzados	50,000	51
		344	Llantas y neumáticos	735,000	11
		351	Productos químicos	140,000	11
		352	Productos farmacéuticos y medicinales	275,000	11
		352	Productos farmacéuticos y medicinales	44,000	51
		355	Tintes, pinturas y colorantes	145,000	11
		355	Tintes, pinturas y colorantes	15,000	51
		356	Combustibles y lubricantes	7,950,096	11
		359	Otros productos químicos	130,000	11
		359	Otros productos químicos	30,000	51
		363	Estructuras metálicas acabadas	200,000	11
		364	Herramientas menores	170,000	11
		391	Útiles de oficina y educacionales	3,000,000	11
		391	Útiles de oficina y educacionales	470,000	51
		392	Útiles de limpieza y productos sanitarios	551,235	11
		393	Repuestos y accesorios	770,000	11
		393	Repuestos y accesorios	153,000	51
		394	Útiles deportivos y recreativos	700,000	11

# MINISTERIO DE LA FAMILIA, ADOLESCENCIA Y NIÑEZ

## ASIGNACIONES PRESUPUESTARIAS POR OBJETO DE GASTO (Córdobas)

TIPO DE GASTO	GRUPO	REGLÓN	CONCEPTO	CRÉDITOS PRESUPUESTARIOS	FTES FINANC.
<b><u>GASTO CORRIENTE</u></b>					
	<b>3</b>		<b>MATERIALES Y SUMINISTROS</b>		
		394	Útiles deportivos y recreativos	100,000	51
		395	Utensilios de cocina y comedor	130,000	11
		397	Accesorios y materiales eléctricos	150,000	11
		399	Material de seguridad	200,000	11
	<b>5</b>		<b>TRANSFERENCIAS, SUBSIDIOS Y DONACIONES CORRIENTES</b>	<b>153,124,500</b>	
		511	Transferencias corrientes directas a personas naturales	14,500,000	11
		516	Transferencias corrientes a instituciones privadas del sector social	40,850,000	11
		516	Transferencias corrientes a instituciones privadas del sector social	90,000,000	13
		532	Transferencias corrientes a instituciones descentralizadas	7,774,500	11
			<b><u>TOTAL GASTO CORRIENTE</u></b>	<b>393,575,000</b>	
<b>TOTAL MINISTERIO DE LA FAMILIA, ADOLESCENCIA Y NIÑEZ</b>				<b>393,575,000</b>	