

MINISTERIO DEL TRABAJO

ORGANIGRAMA 2021

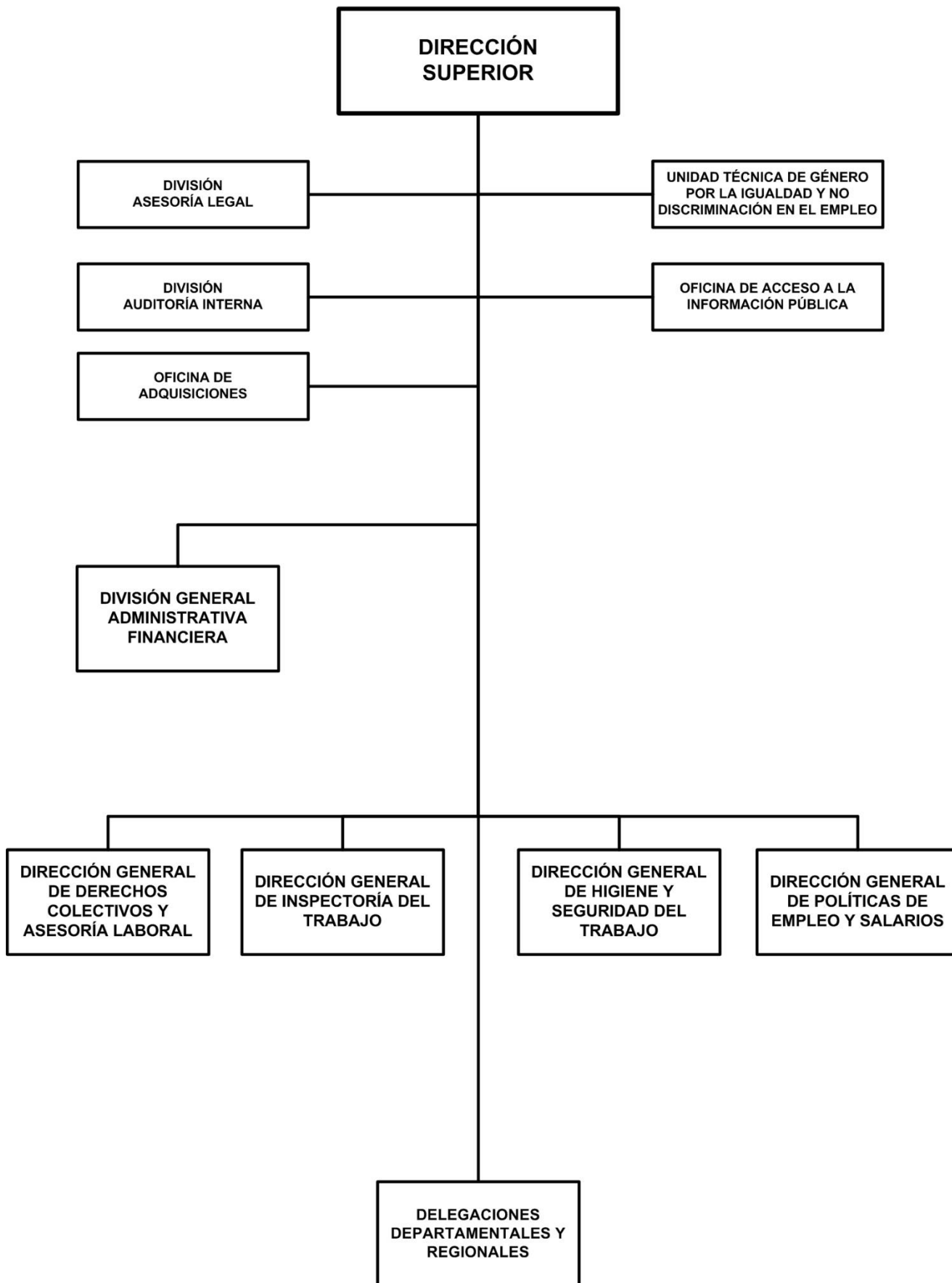

MINISTERIO DEL TRABAJO

POLITICA INSTITUCIONAL

Promover y fortalecer los espacios de diálogo, alianza y consenso entre representantes de organizaciones de trabajadores, empleadores y el gobierno, para el efectivo cumplimiento de la legislación laboral, que contribuya a la paz laboral.

Incentivar la creación de mayores oportunidades laborales a través de la vinculación entre las personas demandantes y oferentes de empleo, con la promoción de los Servicios Públicos de Empleo.

Tutelar y restituir los derechos laborales de las personas trabajadoras y en el ejercicio de su actividad laboral (condiciones de trabajo), a través de la ampliación de la cobertura de las inspecciones laborales y de higiene y seguridad del trabajo, con prácticas de género.

Garantizar la restitución de los derechos laborales de las personas trabajadoras con la efectividad en la solución de los conflictos laborales, a través de los métodos alternos de resolución de conflictos, principalmente la conciliación individual y la negociación colectiva, así como la asesoría laboral y la defensa gratuita de las personas trabajadoras en la vía judicial.

Optimizar y racionalizar los recursos administrativos-financieros a fin de contribuir a que se cumplan las metas y objetivos de la Institución.

ASIGNACIONES PRESUPUESTARIAS

El presupuesto de Ministerio del Trabajo asciende a C\$ 111,737,000 y su distribución por programa y clasificaciones del gasto se presenta a continuación.

CLASIFICACIÓN ECONÓMICA POR PROGRAMAS (Córdobas)

PROGRAMA	GASTOS		
	CORRIENTE	CAPITAL	TOTAL
ACTIVIDADES CENTRALES	46,874,644	600,000	47,474,644
DERECHOS INDIVIDUALES, COLECTIVOS Y ASESORÍA LABORAL	7,918,969	-	7,918,969
HIGIENE Y SEGURIDAD EN EL TRABAJO	6,464,064	-	6,464,064
POLÍTICAS ACTIVAS DE TRABAJO Y SALARIOS	6,419,731	-	6,419,731
INSPECCIÓN DEL TRABAJO	43,459,592	-	43,459,592
TOTAL	111,137,000	600,000	111,737,000
RENTAS DEL TESORO	106,297,000	-	106,297,000
RENTAS CON DESTINO ESPECÍFICO	4,840,000	600,000	5,440,000

MINISTERIO DEL TRABAJO

CRÉDITOS PRESUPUESTARIOS POR GRUPO DE GASTO Y PROGRAMAS (Córdobas)

PROGRAMAS	SERVICIOS PERSONALES	SERVICIOS NO PERSONALES	MATERIALES Y SUMINISTROS	BIENES DE USO	TRANSFERENCIAS CORRIENTES	TRANSFERENCIAS DE CAPITAL	OTROS GASTOS	TOTAL
ACTIVIDADES CENTRALES	34,314,659	8,928,640	3,031,345	600,000	600,000	-	-	47,474,644
DERECHOS INDIVIDUALES, COLECTIVOS Y ASESORÍA LABORAL	7,555,816	137,204	225,949	-	-	-	-	7,918,969
HIGIENE Y SEGURIDAD EN EL TRABAJO	6,053,423	326,404	84,237	-	-	-	-	6,464,064
POLÍTICAS ACTIVAS DE TRABAJO Y SALARIOS	6,042,232	182,024	195,475	-	-	-	-	6,419,731
INSPECCIÓN DEL TRABAJO	35,144,362	6,184,711	2,130,519	-	-	-	-	43,459,592
TOTAL	89,110,492	15,758,983	5,667,525	600,000	600,000	-	-	111,737,000

DETALLE DE CARGOS

De acuerdo al tipo de función, la distribución de cargos, es el siguiente :

Tipo de Cargos	Cantidad	MONTO ANUAL
Servicios Generales	55	3,618,054
Técnicos Científicos	194	24,111,486
Servicios Administrativos	27	2,542,800
Dirección	72	26,188,709
Total	348	56,461,049

DESCRIPCIÓN DE PROGRAMAS

PROGRAMA 001 : ACTIVIDADES CENTRALES

Planifica, organiza, administra, supervisa y controla los procesos administrativos financieros.

PROGRAMA 011 : DERECHOS INDIVIDUALES, COLECTIVOS Y ASESORÍA LABORAL

Promoción y aplicación de la conciliación individual y la negociación colectiva como métodos alternos de resolución de conflictos laborales. Acompaña a los trabajadores en sus demandas en la vía judicial. Acompañamiento en la negociación y firma de convenios colectivos. Orienta e informa a las personas trabajadoras de sus derechos establecidos bajo el tenor de lo dispuesto en la Constitución Política, Código del Trabajo, Legislación Laboral y en materia sindical, leyes especiales, reglamentos ministeriales y convenios colectivos o acuerdos.

METAS

Descripción	Unidad de Medida	Cantidad
Sesiones de las Comisiones Laborales Territoriales	Acta	244.0
Personas asesoradas en materia laboral	Asesoría	109,200.0
Convenios colectivos negociados y firmados a través del consenso entre personas empleadoras y trabajadoras	Convenio	55.0
Personas trabajadoras acompañadas en sus demandas laborales en la vía judicial	Demanda	2,750.0
Actas de acuerdo firmadas en las conciliaciones individuales	Acta	7,021.0

PROGRAMA 012 : HIGIENE Y SEGURIDAD EN EL TRABAJO

Regula el sistema de inspecciones y reinspecciones en materia de higiene y seguridad del trabajo, para vigilar el cumplimiento del conjunto de disposiciones mínimas en materia de higiene y seguridad del trabajo, que el Estado, los empleadores y los trabajadores deben desarrollar en los centros de trabajo, para proteger la salud de los trabajadores en el desempeño de sus labores. Pronunciamento de la autoridad laboral en los procesos administrativos de su competencia, y capacitación en materia de higiene y seguridad del trabajo.

MINISTERIO DEL TRABAJO

METAS

Descripción	Unidad de Medida	Cantidad
Ctros. de trabajo que cumplen con la org. y constitución de las Com. Mixtas de Higiene y Seguridad del trabajo	Acta de Constitución	2,150.0
Inspecciones y reinspecciones en materia de higiene y seguridad del trabajo	Inspección	5,975.0
Personas asesoradas en materia de higiene y seguridad en el trabajo	Persona	8,958.0

PROGRAMA 013 : POLÍTICAS ACTIVAS DE TRABAJO Y SALARIOS

Promueve los servicios de intermediación laboral con prácticas de género; desarrolla la labor de promoción, divulgación y capacitación en temas de empleo, salario y migración laboral. Realiza análisis requeridos por la Comisión Nacional de Salario Mínimo, para fundamentar las propuestas de alternativas de salarios mínimos, a fin de determinar los mismos en la negociación tripartita.

METAS

Descripción	Unidad de Medida	Cantidad
Sesiones de la Comisión Nacional de los Salarios Mínimos	Sesión	2.0
Visitas a empresas, para promocionar los Servicios de Empleo y Salarios	Empresa	6,110.0
Personas asesoradas en temas de empleo, salario, productividad y migración laboral	Persona	7,051.0
Personas inscritas e intermediadas laboralmente a través del SEPEM	Persona	13,003.0

PROGRAMA 014 : INSPECCIÓN DEL TRABAJO

Regula el sistema de inspecciones y reinspecciones en materia laboral para vigilar el cumplimiento de la legislación laboral y medir el nivel de cumplimiento en las disposiciones orientadas en la inspección laboral. Pronunciamiento de la autoridad laboral en los procesos administrativos de su competencia; difusión y divulgación de la legislación laboral. Capacitación a las personas trabajadoras en derecho laboral, tutelando y restituyendo los derechos laborales de las personas trabajadoras.

METAS

Descripción	Unidad de Medida	Cantidad
Inspecciones y reinspecciones en materia laboral	Inspección	14,680.0
Centros de trabajo que firman actas de compromiso para el respeto de los derechos laborales de personas adolescentes y no contratación de mano de obra infantil, en consenso con empleadores	Acta	4,068.0
Personas capacitadas e informadas en materia de derechos laborales	Persona	16,818.0
Inspecciones en materia de trabajo infantil	Inspección	1,962.0
Mujeres capacitadas en derechos laborales	Mujer	1,018.0

DETALLE DE GASTO DE CAPITAL (PROYECTOS Y OTROS) (Córdobas)

NOMBRE Y FUENTE DE FINANCIAMIENTO	ASIGNACIÓN 2021
OTROS	600,000
PROGRAMA 001 : ACTIVIDADES CENTRALES	
EQUIPO DE OFICINA	230,000
Rentas con Destino Específico	230,000
EQUIPO DE COMUNICACIÓN Y SEÑALIZACIÓN	300,000
Rentas con Destino Específico	300,000

MINISTERIO DEL TRABAJO

DETALLE DE GASTO DE CAPITAL (PROYECTOS Y OTROS) (Córdobas)

NOMBRE Y FUENTE DE FINANCIAMIENTO	ASIGNACIÓN 2021
OTROS	600,000
PROGRAMA 001 : ACTIVIDADES CENTRALES	
EQUIPO DE COMPUTACIÓN	70,000
Rentas con Destino Específico	70,000
TOTAL	600,000
Rentas con Destino Específico	600,000

ASIGNACIONES PRESUPUESTARIAS POR OBJETO DE GASTO (Córdobas)

TIPO DE GASTO	GRUPO	RENGLÓN	CONCEPTO	CRÉDITOS PRESUPUESTARIOS	FTES FINANC.
GASTO CORRIENTE					
	1		SERVICIOS PERSONALES	89,110,492	
		111	Salarios de personal permanente	56,461,049	11
		112	Décimo tercer mes personal permanente	5,142,072	11
		113	Aporte patronal personal permanente	14,338,285	11
		114	Horas extras personal permanente	1,881,988	11
		116	Retribución por antigüedad	5,243,811	11
		121	Salarios de personal transitorio	963,600	13
		126	Décimo tercer mes personal no permanente	80,300	13
		127	Aporte patronal personal no permanente	216,810	13
		141	Pago por vacaciones	150,000	13
		144	Beneficios sociales al trabajador	3,116,460	11
		144	Beneficios sociales al trabajador	1,000,000	13
		149	Otros beneficios y compensaciones	428,283	11
		151	Aporte patronal al INATEC	87,834	11
	2		SERVICIOS NO PERSONALES	15,758,983	
		211	Agua y alcantarillado	921,443	11
		212	Energía eléctrica	4,167,137	11
		213	Telefonía	1,061,262	11
		214	Internet	894,444	11
		214	Internet	447,120	13
		222	Arrendamientos de edificios y viviendas	2,322,720	11

MINISTERIO DEL TRABAJO

ASIGNACIONES PRESUPUESTARIAS POR OBJETO DE GASTO (Córdobas)

TIPO DE GASTO	GRUPO	RENLÓN	CONCEPTO	CRÉDITOS PRESUPUESTARIOS	FTES FINANC.
<u>GASTO CORRIENTE</u>					
	2		SERVICIOS NO PERSONALES		
		231	Mantenimiento y reparación de edificios y viviendas	525,971	11
		234	Mantenimiento y reparación de equipos de transporte, tracción y elevación	590,215	11
		236	Mantenimiento y reparación de equipos de oficina	242,151	11
		244	Servicios de capacitación	90,000	13
		253	Servicios de imprenta, publicaciones y reproducciones	450,592	11
		255	Primas y gastos de seguro	145,385	11
		261	Pasajes para el interior	872,754	11
		261	Pasajes para el interior	200,000	13
		262	Pasajes para el exterior	133,200	13
		263	Viáticos para el interior	1,037,887	11
		263	Viáticos para el interior	320,000	13
		264	Viáticos para el exterior	178,740	13
		291	Servicios de ceremonial y protocolo	800,000	13
		299	Otros servicios no personales	357,962	11
	3		MATERIALES Y SUMINISTROS	5,667,525	
		311	Alimentos y bebidas para personas	429,900	11
		331	Papel	419,708	11
		332	Productos de artes gráficas	22,664	11
		333	Productos de papel y cartón	203,146	11
		344	Llantas y neumáticos	474,969	11
		356	Combustibles y lubricantes	2,201,162	11
		391	Útiles de oficina y educacionales	1,195,705	11
		391	Útiles de oficina y educacionales	260,230	13
		392	Útiles de limpieza y productos sanitarios	212,801	11
		393	Repuestos y accesorios	204,399	11
		397	Accesorios y materiales eléctricos	42,841	11
	5		TRANSFERENCIAS, SUBSIDIOS Y DONACIONES CORRIENTES	600,000	
		552	Transferencias y donaciones corrientes a organismos internacionales	600,000	11
			<u>TOTAL GASTO CORRIENTE</u>	111,137,000	

MINISTERIO DEL TRABAJO

ASIGNACIONES PRESUPUESTARIAS POR OBJETO DE GASTO (Córdobas)

TIPO DE GASTO	GRUPO	REGLÓN	CONCEPTO	CRÉDITOS PRESUPUESTARIOS	FTES FINANC.
<u>GASTO DE CAPITAL</u>					
	4		ACTIVOS NO FINANCIEROS	600,000	
		421	Equipo de oficina	230,000	13
		426	Equipo de comunicación y señalización	300,000	13
		427	Equipo de computación	70,000	13
			<u>TOTAL GASTO DE CAPITAL</u>	600,000	
TOTAL MINISTERIO DEL TRABAJO				111,737,000	