

# MINISTERIO DE SALUD

## ORGANIGRAMA 2021

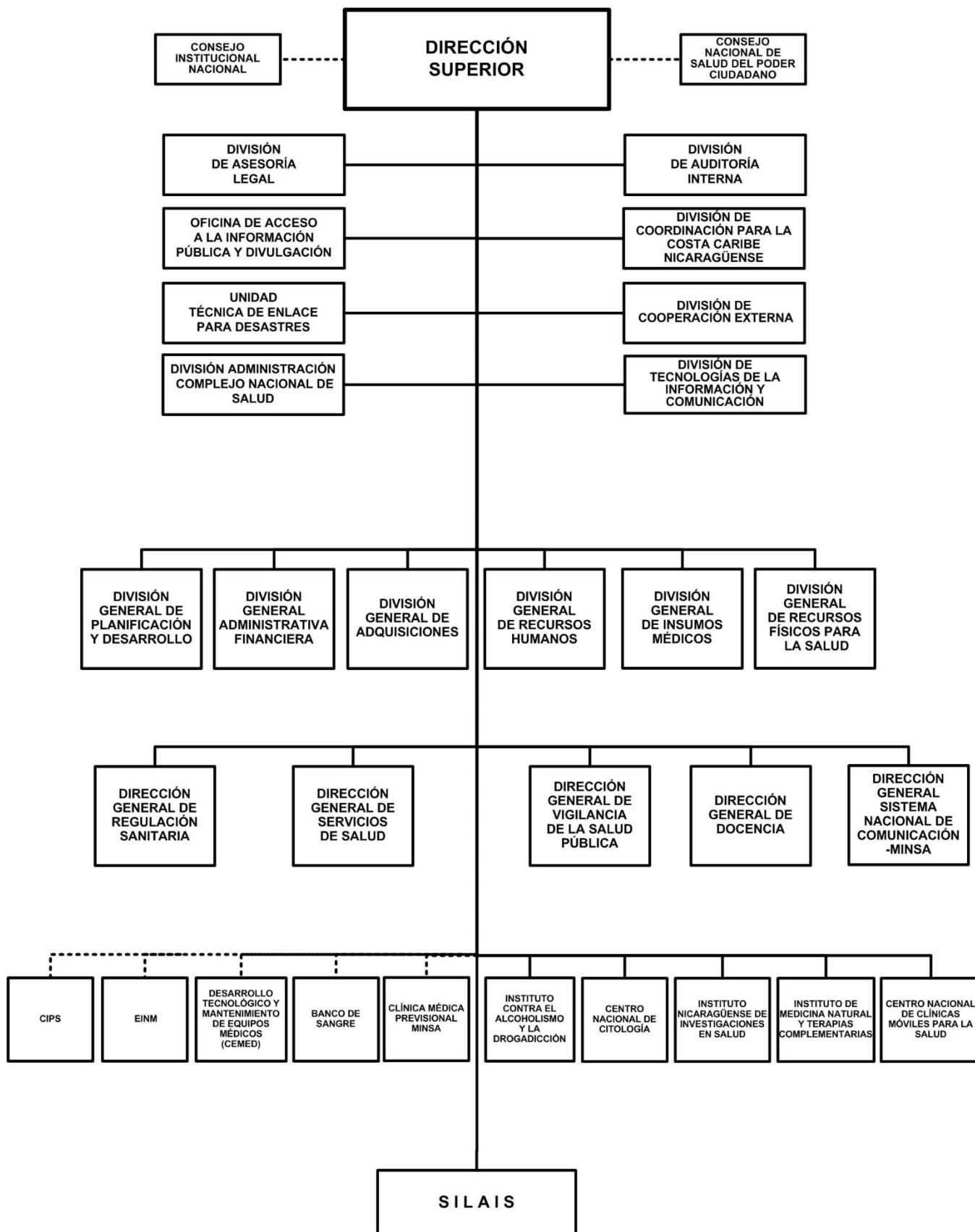

# MINISTERIO DE SALUD

## POLÍTICA INSTITUCIONAL

Mantener el acceso gratuito y universal a los servicios de salud, atención a la población de acuerdo a sus necesidades, continuar con los esfuerzos nacionales y el apoyo de la cooperación externa para seguir mejorando la calidad de los servicios de salud, esperanza de vida y desarrollo humano de la población nicaragüense.

Continuar con la implementación de acciones de promoción, prevención con calidad, equidad y enfoque de género, involucrando a la población en acciones de información, educación y comunicación.

Garantizar la gratuidad y atención con calidad a la población nicaragüense, otorgando las medicinas necesarias.

Continuar con la mejora de la infraestructura de la red de servicios de salud y las condiciones básicas en los hospitales.

Adecuar las intervenciones de salud a las características geográficas, políticas, culturales y étnicas, rescatando la medicina popular, tradicional y otras formas de medicina no occidental.

Fortalecer las acciones de salud preventiva, articulando esfuerzos con las instituciones del Estado, fomentando la participación ciudadana en el control social del sector salud, para mejorar la eficiencia y eficacia.

Cambiar el modelo de atención curativo e individual hacia un modelo de atención familiar que incluya el abordaje comunitario, ambiental y en el que se destaque la educación, prevención, promoción y recuperación de la salud.

Continuar con el programa de formación y capacitación del personal de salud, que permita la sostenibilidad de las intervenciones, conforme al modelo de atención familiar y comunitario.

Regular el funcionamiento de las empresas médicas previsionales del MINSA, para mejorar los servicios de calidad a la población trabajadora y sus beneficiarios y estimular la afiliación a las empresas médicas.

Articular y armonizar la cooperación externa en función de las nuevas políticas y estrategias del sector salud.

Seguir fortaleciendo la capacidad resolutoria de los hospitales y la infraestructura de la red de servicios de salud.

## ASIGNACIONES PRESUPUESTARIAS

El presupuesto de Ministerio de Salud asciende a C\$ 16,852,448,000 y su distribución por programa y clasificaciones del gasto se presenta a continuación.

### CLASIFICACIÓN ECONÓMICA POR PROGRAMAS (Córdobas)

PROGRAMA	GASTOS		
	CORRIENTE	CAPITAL	TOTAL
ACTIVIDADES CENTRALES	826,831,626	91,530,649	918,362,275
PROYECTOS CENTRALES	-	53,140,000	53,140,000
ACTIVIDADES SEDES LOCALES	506,395,592	65,089,119	571,484,711
PROMOCIÓN DE LA SALUD Y PREVENCIÓN DE ENFERMEDADES	877,541,649	147,454,594	1,024,996,243
ATENCIÓN INTEGRAL EN EL PRIMER NIVEL DE ATENCIÓN	6,083,708,962	714,892,756	6,798,601,718
ATENCIÓN DE SALUD HOSPITALARIA	5,883,525,171	1,602,337,882	7,485,863,053
<b>TOTAL</b>	<b>14,178,003,000</b>	<b>2,674,445,000</b>	<b>16,852,448,000</b>
RENTAS DEL TESORO	12,080,448,668	100,000,000	12,180,448,668
RENTAS DEL TESORO ALIVIO BID	-	839,142,000	839,142,000
RENTAS DEL TESORO ALIVIO BM	861,294,332	-	861,294,332
RENTAS CON DESTINO ESPECÍFICO	67,175,000	10,000,000	77,175,000
DONACIONES EXTERNAS	164,604,000	287,121,000	451,725,000
PRÉSTAMOS EXTERNOS	1,004,481,000	1,438,182,000	2,442,663,000

# MINISTERIO DE SALUD

## CRÉDITOS PRESUPUESTARIOS POR GRUPO DE GASTO Y PROGRAMAS (Córdobas)

PROGRAMAS	SERVICIOS PERSONALES	SERVICIOS NO PERSONALES	MATERIALES Y SUMINISTROS	BIENES DE USO	TRANSFERENCIAS CORRIENTES	TRANSFERENCIAS DE CAPITAL	OTROS GASTOS	TOTAL
ACTIVIDADES CENTRALES	305,805,271	343,444,286	146,375,069	91,530,649	31,207,000	-	-	918,362,275
PROYECTOS CENTRALES	-	1,182,000	-	51,958,000	-	-	-	53,140,000
ACTIVIDADES SEDES LOCALES	384,262,068	55,975,075	12,033,331	55,889,119	63,325,118	-	-	571,484,711
PROMOCIÓN DE LA SALUD Y PREVENCIÓN DE ENFERMEDADES	110,865	252,420,453	565,028,086	147,454,594	59,982,245	-	-	1,024,996,243
ATENCIÓN INTEGRAL EN EL PRIMER NIVEL DE ATENCIÓN	3,631,909,409	647,136,595	1,337,802,617	695,614,856	486,138,241	-	-	6,798,601,718
ATENCIÓN DE SALUD HOSPITALARIA	3,297,924,938	681,030,332	1,689,459,438	1,516,885,074	300,563,271	-	-	7,485,863,053
<b>TOTAL</b>	<b>7,620,012,551</b>	<b>1,981,188,741</b>	<b>3,750,698,541</b>	<b>2,559,332,292</b>	<b>941,215,875</b>	-	-	<b>16,852,448,000</b>

### DETALLE DE CARGOS

De acuerdo al tipo de función, la distribución de cargos, es el siguiente :

Tipo de Cargos	Cantidad	MONTO ANUAL
Servicios de Salud	17,474	1,705,887,478
Servicios Generales	4,997	323,656,007
Servicios Administrativos	1,255	86,971,064
Servicios a la Producción	592	38,345,250
Técnicos Científicos	1,907	170,350,868
Dirección	1,914	303,065,416
Docentes	135	9,506,300
<b>Total</b>	<b>28,274</b>	<b>2,637,782,383</b>

### DESCRIPCIÓN DE PROGRAMAS

#### PROGRAMA 001 : ACTIVIDADES CENTRALES

Garantiza la rectoría sectorial en beneficio de la población, brindando apoyo para la protección y promoción de la salud. Promueve acciones para mantener la calidad de los servicios brindados a la población por los subsectores público, privado y comunitario. Establece las medidas necesarias para garantizar la seguridad e inocuidad de los alimentos y medicamentos, a través del proceso de regulación y fiscalización sanitaria. Fomento de políticas saludables en todos los sectores económicos y sociales del país. Impulsa el desarrollo de los recursos humanos del Sistema de Salud y el fortalecimiento de los sistemas de información del sector. Contribuye a la ejecución del Plan de Inversiones Pública Institucional.

#### PROGRAMA 002 : PROYECTOS CENTRALES

Constituye proyectos de inversión pública que contribuyen al fortalecimiento institucional de los programas sustantivos.

#### METAS

Descripción	Unidad de Medida	Cantidad
Proyectos centrales reparados (CBG- Obras nuevas y reparadas)	Obra	3.0

#### PROGRAMA 013 : ACTIVIDADES SEDES LOCALES

Garantiza el fortalecimiento y conducción de los Sistemas Locales de Atención Integral en Salud (SILAIS) y de la Red Integrada de Salud (RIS) en su ámbito territorial. Ejerce las tareas delegadas por el Nivel Central del MINSA relacionadas con la rectoría sectorial en salud a nivel de su territorio. Realiza fiscalización de la producción, almacenamiento, procesamiento y manipulación de alimentos, así como de las farmacias y de los medicamentos.

## MINISTERIO DE SALUD

### PROGRAMA 014 : PROMOCIÓN DE LA SALUD Y PREVENCIÓN DE ENFERMEDADES

Garantiza el fomento de la salud de las personas, familias y comunidades con un enfoque interinstitucional e intersectorial, con el protagonismo de la ciudadanía organizada en los Gabinetes de la Familia, la Comunidad y la Vida, fomentando y cuidando la salud desde el inicio de la vida con énfasis a la primera infancia, la adolescencia y el envejecimiento activo y saludable.

Impulsa acciones de prevención de enfermedades en conjunto con la población, a través de la coordinación de los Gabinetes de Familia, Comunidad y Vida,

#### METAS

Descripción	Unidad de Medida	Cantidad
Número de abatizaciones a viviendas (Urbanas y Rural) en la jornada del poder ciudadano contra las epidemias (PBG)	Abatización	8,492,144.0
Número de embarazadas rurales con Plan Parto (PBG)	Mujer Embarazada	76,155.0
Número de dosis de vacunas aplicadas en las Jornadas de Salud del Poder Ciudadano (CBG - Vacunas / Inmunizadas)	Dosis	1,185,520.0
Número de mujeres embarazadas de zonas rurales albergadas en Casas Maternas (PBG)	Mujer Embarazada	63,085.0

### PROGRAMA 016 : ATENCIÓN INTEGRAL EN EL PRIMER NIVEL DE ATENCIÓN

Promueve un cambio de actitud del personal de Salud para brindar atención con calidad y calidez a los pacientes y sus familiares en las unidades de salud. Realiza acciones de intervenciones clínicas tanto intramuros como extramuros, completadas en el Modelo de Salud Familiar y Comunitaria y sus adecuaciones culturales Modelo de Atención en Salud Integral de Región Autónoma Atlántico Norte (MASIRAAN) y Modelo de Atención en Salud Integral de Región Autónoma Atlántico Sur (MASIRAAS), dirigidas a la prevención y/o recuperación de la salud tanto a personas sanas como enfermas, a través de la intervención del Equipo de Salud Familiar (ESAF) o de los Grupos Integrales de Salud Intercultural (GISI en la Costa Caribe) en sus sectores.

Integra al Sistema de Salud Pública, la Medicina Alternativa y otras prácticas complementarias, articulándolas a los servicios de salud familiar y comunitaria.

# MINISTERIO DE SALUD

## METAS

Descripción	Unidad de Medida	Cantidad
Número de visitas para atención integral en sus hogares (CBG- Todos con voz)	Visita	376,470.0
Número de controles puerperales (Mediato y Tardío) (PBG)	Control	117,852.0
Número de consultas médicas en el primer nivel (CBG)	Consulta Médica	12,031,860.0
Número de niños y niñas menores de 1 año con 1er Control de Vigilancia y Promoción del Crecimiento y Desarrollo (VPCD) realizados en el año Biológico (PBG)	Control	129,552.0
Número de embarazadas captadas en el 1er trimestre del embarazo (PBG)	Mujer Embarazada	104,683.0
Número de embarazadas con 4 controles prenatales (PBG)	Mujer Embarazada	110,679.0
Número de segundos controles de VPCD realizados en el año Biológico a niños de uno a cuatro años (PBG)	Control	447,426.0
Número de personas para atención integral en sus hogares (CBG - Todos con Voz)	Persona	171,123.0
Total de dosis de vacunas aplicadas (CBG- Vacunas / Inmunizaciones)	Dosis	3,927,290.0
Número de atenciones de planificación familiar a mujeres en edad fértil (PBG)	Atención	1,923,953.0
Número de consultas de enfermería (CBG)	Consulta	8,907,784.0
Número de atenciones en el primer nivel brindadas a mujeres (PBG)	Consulta	14,657,751.0
Centros de salud familiar reparados (CBG - Obras nuevas y reparadas)	Centro de Salud	2.0
Hospitales primarios nuevos (CBG - Obras nuevas y reparadas)	Hospital	5.0
Número de papanicolaou en mujeres mayores de 15 años hasta 99 (Primeros y subsecuentes) (PBG)	Control	1,061,102.0
Número de embarazadas captadas con prueba de VIH (PBG)	Mujer Embarazada	141,087.0
Número de familias visitadas primera vez por el programa AMOR por los más chiquitos (CBG)	Visita	129,552.0
Hospitales primarios rehabilitados	Hospital	3.0
Casas maternas nuevas (CBG)	Casa Materna	2.0

### PROGRAMA 017 : ATENCIÓN DE SALUD HOSPITALARIA

A través de la red hospitalaria de salud, se realizarán acciones orientadas al restablecimiento de la salud con la recuperación de las características estructurales y funcionales normales de una persona, a través de la atención de la población en los servicios especializados y de alta complejidad tecnológica, como servicios de hospitalización.

Mejorar el abastecimiento de material de osteosíntesis y prótesis a la población, a través de la búsqueda de recursos y alternativas con el sector privado. Incrementar la capacidad instalada en las unidades hospitalarias para atender los casos de Insuficiencia Renal Crónica (IRC).

# MINISTERIO DE SALUD

## METAS

Descripción	Unidad de Medida	Cantidad
Número de cirugías mayores programadas (CBG)	Cirugía	109,330.0
Número de egresos hospitalarios de mujeres (PBG)	Egreso	326,979.0
Número de cirugías menores (CBG)	Cirugía	172,742.0
Número de cirugías mayores de emergencia (CBG)	Cirugía	49,694.0
Hospitales departamentales nuevos (CBG - Obras nuevas y reparadas)	Hospital	2.0
Número de tomografías realizadas (CBG - Nuevas tecnologías)	Tomografía	38,865.0
Número de hospitales departamentales rehabilitados	Hospital	6.0
Número de cirugías de operación milagro (CBG)	Cirugía	13,000.0
Cobertura de parto asistido.	Porcentaje	112,005.0
Número de consultas en hospitales (externas y de emergencia) (CBG)	Consulta	3,559,517.0
Número de resonancias magnéticas computarizadas realizadas a la población ( CBG )	Resonancia Magnetica	8,500.0
Número de placas de rayos X (CBG)	Placa	967,609.0
Número de exámenes de laboratorio realizados (CGB)	Miles de Exámenes	24,672,842.0
Numero de Egresos Hospitalarios	Persona	467,114.0

## DETALLE DE GASTO DE CAPITAL (PROYECTOS Y OTROS) (Córdobas)

NOMBRE Y FUENTE DE FINANCIAMIENTO	ASIGNACIÓN 2021
<b>PROYECTO</b>	<b>2,217,728,000</b>
<b>PROGRAMA 002 : PROYECTOS CENTRALES</b>	
<b>MEJORAMIENTO Y EQUIPAMIENTO DEL CENTRO NACIONAL DE DIAGNÓSTICO Y REFERENCIA</b>	<b>10,210,000</b>
Préstamos Externos, Banco Mundial	10,210,000
<b>MEJORAMIENTO Y EQUIPAMIENTO DE CENTROS DE MANTENIMIENTO DE EQUIPOS MÉDICOS A NIVEL NACIONAL</b>	<b>17,258,000</b>
Préstamos Externos, Banco Mundial	17,258,000
<b>MEJORAMIENTO DE LABORATORIOS DE VIROLOGÍA Y TUBERCULOSIS DEL CENTRO NACIONAL DE DIAGNÓSTICO Y REFERENCIA EN MANAGUA</b>	<b>10,000,000</b>
Préstamos Externos, Banco Mundial	10,000,000
<b>MEJORAMIENTO Y EQUIPAMIENTO DEL EDIFICIO DE AUTORIDAD NACIONAL DE REGULACIÓN SANITARIA</b>	<b>15,672,000</b>
Préstamos Externos, Banco Mundial	15,672,000
<b>PROGRAMA 013 : ACTIVIDADES SEDES LOCALES</b>	
<b>CONSTRUCCIÓN Y EQUIPAMIENTO DEL LABORATORIO EPIDEMIOLÓGICO REGIONAL EN ESTELÍ</b>	<b>23,600,000</b>
Préstamos Externos, Banco Interamericano de Desarrollo	13,600,000
Préstamos Externos, Banco Mundial	10,000,000
<b>CONSTRUCCIÓN Y EQUIPAMIENTO DE BODEGA REGIONAL DE INSUMOS EN EL CORREDOR SECO</b>	<b>30,600,000</b>
Préstamos Externos, Banco Interamericano de Desarrollo	30,600,000
<b>PROGRAMA 016 : ATENCIÓN INTEGRAL EN EL PRIMER NIVEL DE ATENCIÓN</b>	
<b>REEMPLAZO Y EQUIPAMIENTO DEL HOSPITAL PRIMARIO BELLO AMANECER DE QUILALÍ</b>	<b>55,186,900</b>
Préstamos Externos, Banco Interamericano de Desarrollo	55,186,900
<b>REEMPLAZO Y EQUIPAMIENTO DEL HOSPITAL PRIMARIO SAN JOSÉ DE MATIGUÁS</b>	<b>85,469,006</b>
Rentas del Tesoro Alivio BID	10,000,000

# MINISTERIO DE SALUD

## DETALLE DE GASTO DE CAPITAL (PROYECTOS Y OTROS) (Córdoba)

NOMBRE Y FUENTE DE FINANCIAMIENTO	ASIGNACIÓN 2021
Préstamos Externos, Banco Interamericano de Desarrollo	75,469,006
<b>CONSTRUCCIÓN Y EQUIPAMIENTO DEL HOSPITAL PRIMARIO DE LA COMUNIDAD MINA EL LIMÓN EN LARREYNAGA</b>	<b>186,388,230</b>
Rentas del Tesoro Alivio BID	186,388,230
<b>CONSTRUCCIÓN Y EQUIPAMIENTO DEL HOSPITAL PRIMARIO EN LA COMUNIDAD LOS CHILES EN SAN CARLOS</b>	<b>151,462,770</b>
Rentas del Tesoro Alivio BID	151,462,770
<b>REEMPLAZO Y EQUIPAMIENTO DEL HOSPITAL PRIMARIO FIDEL VENTURA EN WASLALA</b>	<b>50,000</b>
Rentas del Tesoro Alivio BID	50,000
<b>REEMPLAZO Y EQUIPAMIENTO DEL HOSPITAL PRIMARIO EN WIWILÍ</b>	<b>55,990,000</b>
Préstamos Externos, Banco Interamericano de Desarrollo	55,990,000
<b>MEJORAMIENTO Y EQUIPAMIENTO DEL HOSPITAL PRIMARIO EN SAN JUAN DE LIMAY</b>	<b>19,087,400</b>
Préstamos Externos, Banco Interamericano de Desarrollo	19,087,400
<b>MEJORAMIENTO Y EQUIPAMIENTO DEL HOSPITAL PRIMARIO JOSÉ SHENDELL EN CORINTO</b>	<b>1,000,000</b>
Rentas del Tesoro Alivio BID	1,000,000
<b>MEJORAMIENTO Y EQUIPAMIENTO DEL HOSPITAL PRIMARIO CARLOS CENTENO EN SIUNA</b>	<b>1,316,510</b>
Préstamos Externos, Banco Interamericano de Desarrollo	1,316,510
<b>REEMPLAZO Y EQUIPAMIENTO DE LA CONSULTA EXTERNA DEL CENTRO DE SALUD FAMILIAR FÁTIMA PAVÓN EN LA TRINIDAD, ESTELÍ</b>	<b>17,679,406</b>
Préstamos Externos, Banco Interamericano de Desarrollo	17,679,406
<b>CONSTRUCCIÓN DE CASA MATERNA EN EL VIEJO, CHINANDEGA</b>	<b>7,245,000</b>
Préstamos Externos, Banco Interamericano de Desarrollo	7,245,000
<b>MEJORAMIENTO Y EQUIPAMIENTO DEL CENTRO DE SALUD ERNESTO HODGSON EN PUERTO CABEZAS, BILWI</b>	<b>41,739,500</b>
Donaciones Externas, Banco Interamericano de Desarrollo	6,160,000
Préstamos Externos, Banco Interamericano de Desarrollo	35,579,500
<b>REEMPLAZO Y EQUIPAMIENTO DE CASA MATERNA EN PUEBLO NUEVO, ESTELÍ</b>	<b>9,430,000</b>
Préstamos Externos, Banco Interamericano de Desarrollo	9,430,000
<b>PROGRAMA 017 : ATENCIÓN DE SALUD HOSPITALARIA</b>	
<b>CONSTRUCCIÓN Y EQUIPAMIENTO DEL HOSPITAL DEPARTAMENTAL DE CHINANDEGA</b>	<b>623,950,000</b>
Rentas del Tesoro Alivio BID	105,000,000
Donaciones Externas, Banco Centroamericano de Integración Económica	255,961,000
Préstamos Externos, Kuwait	130,775,000
Préstamos Externos, Banco Centroamericano de Integración Económica	132,214,000
<b>REEMPLAZO Y EQUIPAMIENTO DEL HOSPITAL OSCAR DANILO ROSALES ARGÜELLO EN LEÓN</b>	<b>319,067,278</b>
Rentas del Tesoro Alivio BID	190,000,000
Préstamos Externos, Banco Interamericano de Desarrollo	129,067,278
<b>REEMPLAZO Y EQUIPAMIENTO DEL HOSPITAL DEPARTAMENTAL LUIS ALFONSO MONCADA GUILLÉN EN NUEVA SEGOVIA</b>	<b>159,420,000</b>
Préstamos Externos, Banco Interamericano de Desarrollo	159,420,000
<b>CONSTRUCCIÓN Y EQUIPAMIENTO DEL CENTRO NACIONAL DE REHABILITACIÓN ALDO CHAVARRÍA MAIRENA EN MANAGUA</b>	<b>50,000</b>
Préstamos Externos, Export- Imports Bank of India	50,000
<b>CONSTRUCCION Y EQUIPAMIENTO DEL HOSPITAL DEPARTAMENTAL DE NUEVA GUINEA</b>	<b>50,000</b>
Rentas del Tesoro Alivio BID	50,000
<b>REEMPLAZO Y EQUIPAMIENTO DEL HOSPITAL REGIONAL NUEVO AMANECER DE LA REGIÓN AUTÓNOMA COSTA CARIBE NORTE</b>	<b>256,477,000</b>
Rentas del Tesoro Alivio BID	139,857,000

# MINISTERIO DE SALUD

## DETALLE DE GASTO DE CAPITAL (PROYECTOS Y OTROS)

(Córdoba)

NOMBRE Y FUENTE DE FINANCIAMIENTO	ASIGNACIÓN 2021
Préstamos Externos, Banco Centroamericano de Integración Económica	116,620,000
<b>CONSTRUCCIÓN Y EQUIPAMIENTO DEL HOSPITAL PASTOR JIMÉNEZ EN JALAPA</b>	<b>50,000</b>
Préstamos Externos, Banco Interamericano de Desarrollo	50,000
<b>MEJORAMIENTO Y EQUIPAMIENTO DEL HOSPITAL REGIONAL SAN JUAN DE DIOS EN ESTELÍ</b>	<b>11,650,000</b>
Préstamos Externos, Banco Interamericano de Desarrollo	11,650,000
<b>REEMPLAZO Y EQUIPAMIENTO DEL ÁREA DE CONSULTA EXTERNA DEL HOSPITAL PEDRO ALTAMIRANO EN LA TRINIDAD, ESTELÍ</b>	<b>11,240,000</b>
Préstamos Externos, Banco Interamericano de Desarrollo	11,240,000
<b>CONSTRUCCIÓN Y EQUIPAMIENTO DEL HOSPITAL DEPARTAMENTAL EN LAS MINAS</b>	<b>50,000</b>
Rentas del Tesoro Alivio BID	50,000
<b>REEMPLAZO Y EQUIPAMIENTO DEL ÁREA DE CONSULTA EXTERNA DEL HOSPITAL MANOLO MORALES EN MANAGUA</b>	<b>55,284,000</b>
Rentas del Tesoro Alivio BID	55,284,000
<b>MEJORAMIENTO Y EQUIPAMIENTO DEL BLOQUE QUIRÚRGICO DEL HOSPITAL REGIONAL ERNESTO SEQUEIRA EN BLUEFIELDS</b>	<b>15,405,000</b>
Préstamos Externos, Banco Mundial	15,405,000
<b>MEJORAMIENTO Y EQUIPAMIENTO DEL ÁREA DE EMERGENCIA DEL HOSPITAL DEPARTAMENTAL GASPÁR GARCÍA LAVIANA EN RIVAS</b>	<b>15,405,000</b>
Préstamos Externos, Banco Mundial	15,405,000
<b>MEJORAMIENTO DEL HOSPITAL DEPARTAMENTAL LUIS FELIPE MONCADA EN RÍO SAN JUAN</b>	<b>10,245,000</b>
Préstamos Externos, Banco Mundial	10,245,000
<b>OTROS</b>	<b>456,717,000</b>
<b>PROGRAMA 001 : ACTIVIDADES CENTRALES</b>	
<b>EQUIPO DE OFICINA</b>	<b>14,281,912</b>
Rentas con Destino Específico	740,740
Donaciones Externas, Banco Interamericano de Desarrollo	588,420
Donaciones Externas, Fondo de las Naciones Unidas para la Niñez	100,000
Donaciones Externas, Fondo Mundial de Rehabilitación	250,000
Donaciones Externas, Organización Panamericana de la Salud	150,000
Préstamos Externos, Banco Interamericano de Desarrollo	2,280,761
Préstamos Externos, Banco Mundial	10,171,991
<b>EQUIPO MÉDICO, SANITARIO Y DE LABORATORIO</b>	<b>50,630,948</b>
Donaciones Externas, Banco Interamericano de Desarrollo	2,891,151
Préstamos Externos, Banco Interamericano de Desarrollo	23,404,790
Préstamos Externos, Banco Mundial	24,335,007
<b>EQUIPO DE TRANSPORTE, TRACCIÓN Y ELEVACIÓN</b>	<b>10,055,578</b>
Préstamos Externos, Banco Mundial	10,055,578
<b>EQUIPO DE PRODUCCIÓN</b>	<b>9,827,008</b>
Préstamos Externos, Banco Mundial	9,827,008
<b>EQUIPO DE COMUNICACIÓN Y SEÑALIZACIÓN</b>	<b>1,583,460</b>
Préstamos Externos, Banco Interamericano de Desarrollo	674,620
Préstamos Externos, Banco Mundial	908,840
<b>EQUIPO DE COMPUTACIÓN</b>	<b>2,525,538</b>
Préstamos Externos, Banco Interamericano de Desarrollo	1,298,325
Préstamos Externos, Banco Mundial	1,227,213



# MINISTERIO DE SALUD

## DETALLE DE GASTO DE CAPITAL (PROYECTOS Y OTROS) (Córdoba)

NOMBRE Y FUENTE DE FINANCIAMIENTO	ASIGNACIÓN 2021
<b>OTROS</b>	<b>456,717,000</b>
<b>PROGRAMA 001 : ACTIVIDADES CENTRALES</b>	
<b>PROGRAMAS DE INFORMÁTICA (SOFTWARE)</b>	<b>2,626,205</b>
Préstamos Externos, Banco Interamericano de Desarrollo	2,626,205
<b>PROGRAMA 013 : ACTIVIDADES SEDES LOCALES</b>	
<b>EQUIPO DE OFICINA</b>	<b>1,117,018</b>
Donaciones Externas, Fondo de Población de las Naciones Unidas	100,000
Préstamos Externos, Banco Mundial	1,017,018
<b>EQUIPO MÉDICO, SANITARIO Y DE LABORATORIO</b>	<b>6,640,735</b>
Rentas del Tesoro	1,435,180
Préstamos Externos, Banco Mundial	5,205,555
<b>EQUIPO DE TRANSPORTE, TRACCIÓN Y ELEVACIÓN</b>	<b>1,749,590</b>
Préstamos Externos, Banco Mundial	1,749,590
<b>EQUIPO DE COMPUTACIÓN</b>	<b>1,381,776</b>
Préstamos Externos, Banco Mundial	1,381,776
<b>PROGRAMA 014 : PROMOCIÓN DE LA SALUD Y PREVENCIÓN DE ENFERMEDADES</b>	
<b>EQUIPO MÉDICO, SANITARIO Y DE LABORATORIO</b>	<b>71,869,719</b>
Préstamos Externos, Banco Centroamericano de Integración Económica	67,919,184
Préstamos Externos, Banco Interamericano de Desarrollo	3,950,535
<b>EQUIPO DE TRANSPORTE, TRACCIÓN Y ELEVACIÓN</b>	<b>29,853,940</b>
Préstamos Externos, Banco Interamericano de Desarrollo	29,853,940
<b>EQUIPO DE PRODUCCIÓN</b>	<b>45,730,935</b>
Préstamos Externos, Banco Interamericano de Desarrollo	2,885,331
Préstamos Externos, Banco Mundial	42,845,604
<b>PROGRAMA 016 : ATENCIÓN INTEGRAL EN EL PRIMER NIVEL DE ATENCIÓN</b>	
<b>EQUIPO DE OFICINA</b>	<b>8,209,859</b>
Rentas del Tesoro	558,399
Rentas con Destino Específico	3,703,710
Donaciones Externas, República de China (Taiwán)	2,947,750
Préstamos Externos, Banco Interamericano de Desarrollo	1,000,000
<b>EQUIPO MÉDICO, SANITARIO Y DE LABORATORIO</b>	<b>67,384,270</b>
Rentas del Tesoro	34,741,368
Donaciones Externas, República de China (Taiwán)	5,895,500
Donaciones Externas, Banco Interamericano de Desarrollo	3,023,886
Préstamos Externos, Banco Interamericano de Desarrollo	23,723,516
<b>EQUIPO EDUCACIONAL Y RECREATIVO</b>	<b>500,000</b>
Préstamos Externos, Banco Interamericano de Desarrollo	500,000
<b>EQUIPO DE COMUNICACIÓN Y SEÑALIZACIÓN</b>	<b>137,658</b>
Préstamos Externos, Banco Mundial	137,658

# MINISTERIO DE SALUD

## DETALLE DE GASTO DE CAPITAL (PROYECTOS Y OTROS) (Córdoba)

NOMBRE Y FUENTE DE FINANCIAMIENTO	ASIGNACIÓN 2021
<b>EQUIPO DE COMPUTACIÓN</b>	<b>6,616,247</b>
Préstamos Externos, Banco Interamericano de Desarrollo	2,632,043
Préstamos Externos, Banco Mundial	3,984,204
<b>PROGRAMA 017 : ATENCIÓN DE SALUD HOSPITALARIA</b>	
<b>EQUIPO DE OFICINA</b>	<b>32,915,291</b>
Rentas del Tesoro	1,264,427
Rentas con Destino Específico	5,555,550
Donaciones Externas, República de China (Taiwán)	2,947,750
Préstamos Externos, Banco Mundial	23,147,564
<b>EQUIPO MÉDICO, SANITARIO Y DE LABORATORIO</b>	<b>69,553,980</b>
Rentas del Tesoro	62,000,626
Donaciones Externas, República de China (Taiwán)	5,895,500
Donaciones Externas, Banco Interamericano de Desarrollo	210,043
Préstamos Externos, Banco Interamericano de Desarrollo	1,447,811
<b>EQUIPO DE PRODUCCIÓN</b>	<b>327,949</b>
Préstamos Externos, Banco Mundial	327,949
<b>EQUIPO DE COMUNICACIÓN Y SEÑALIZACIÓN</b>	<b>6,992,295</b>
Préstamos Externos, Banco Mundial	6,992,295
<b>EQUIPO DE COMPUTACIÓN</b>	<b>14,205,089</b>
Préstamos Externos, Banco Interamericano de Desarrollo	109,273
Préstamos Externos, Banco Mundial	14,095,816
<b>TOTAL</b>	<b>2,674,445,000</b>
Rentas del Tesoro	100,000,000
Rentas del Tesoro Alivio BID	839,142,000
Rentas con Destino Específico	10,000,000
Donaciones Externas	287,121,000
Préstamos Externos	1,438,182,000

### ASIGNACIONES PRESUPUESTARIAS POR OBJETO DE GASTO (Córdoba)

TIPO DE GASTO	GRUPO	RENLÓN	CONCEPTO	CRÉDITOS PRESUPUESTARIOS	FTES FINANC.
<b>GASTO CORRIENTE</b>					
	1		<b>SERVICIOS PERSONALES</b>	<b>7,620,012,551</b>	
		111	Salarios de personal permanente	2,637,782,383	11
		112	Décimo tercer mes personal permanente	419,983,287	11
		113	Aporte patronal personal permanente	1,197,712,121	11
		115	Retribución por localización	357,659,200	11
		116	Retribución por antigüedad	554,738,653	11
		119	Otras retribuciones adicionales al personal permanente	1,605,229,096	11

# MINISTERIO DE SALUD

## ASIGNACIONES PRESUPUESTARIAS POR OBJETO DE GASTO (Córdobas)

TIPO DE GASTO	GRUPO	RENLÓN	CONCEPTO	CRÉDITOS PRESUPUESTARIOS	FTES FINANC.	
<b><u>GASTO CORRIENTE</u></b>						
	<b>1</b>	<b>SERVICIOS PERSONALES</b>				
		121	Salarios de personal transitorio	347,159,158	11	
		122	Personal por contrato	146,186	51	
		122	Personal por contrato	6,334,843	52	
		126	Décimo tercer mes personal no permanente	32,995,534	11	
		126	Décimo tercer mes personal no permanente	45,521	51	
		126	Décimo tercer mes personal no permanente	814,788	52	
		127	Aporte patronal personal no permanente	76,133,010	11	
		127	Aporte patronal personal no permanente	27,943	51	
		127	Aporte patronal personal no permanente	1,516,483	52	
		141	Pago por vacaciones	40,000	51	
		143	Indemnización por cese de funciones	6,984,289	11	
		143	Indemnización por cese de funciones	15,285,723	13	
		144	Beneficios sociales al trabajador	202,723,790	11	
		149	Otros beneficios y compensaciones	149,714,977	11	
		151	Aporte patronal al INATEC	6,845,687	11	
		151	Aporte patronal al INATEC	139,879	52	
	<b>2</b>	<b>SERVICIOS NO PERSONALES</b>			<b>1,867,527,563</b>	
		211	Agua y alcantarillado	119,393,207	11	
		211	Agua y alcantarillado	182,062	13	
		212	Energía eléctrica	691,736,872	11	
		213	Telefonía	14,425,435	11	
		213	Telefonía	12,571,710	52	
		214	Internet	1,102,102	11	
		214	Internet	1,069,322	52	
		219	Otros servicios básicos	20,441,566	11	
		219	Otros servicios básicos	1,410,547	52	
		221	Arrendamientos de tierras y terrenos	10,808,779	11	
		222	Arrendamientos de edificios y viviendas	32,764,438	11	
		222	Arrendamientos de edificios y viviendas	835,125	52	
		223	Arrendamientos de equipos de oficina	2,518,092	11	
		224	Arrendamientos de equipos de transporte	4,265,934	11	

# MINISTERIO DE SALUD

## ASIGNACIONES PRESUPUESTARIAS POR OBJETO DE GASTO (Córdobas)

TIPO DE GASTO	GRUPO	RENLÓN	CONCEPTO	CRÉDITOS PRESUPUESTARIOS	FTES FINANC.
<b><u>GASTO CORRIENTE</u></b>					
	<b>2</b>	<b>SERVICIOS NO PERSONALES</b>			
		226	Arrendamientos de equipos de comunicaciones	673,439	11
		231	Mantenimiento y reparación de edificios y viviendas	42,039,247	11
		231	Mantenimiento y reparación de edificios y viviendas	28,935,022	51
		231	Mantenimiento y reparación de edificios y viviendas	28,512,880	52
		234	Mantenimiento y reparación de equipos de transporte, tracción y elevación	52,605,366	11
		234	Mantenimiento y reparación de equipos de transporte, tracción y elevación	9,649,282	13
		234	Mantenimiento y reparación de equipos de transporte, tracción y elevación	1,032,641	51
		234	Mantenimiento y reparación de equipos de transporte, tracción y elevación	1,805,770	52
		236	Mantenimiento y reparación de equipos de oficina	10,294,858	11
		236	Mantenimiento y reparación de equipos de oficina	1,000,000	52
		239	Mantenimiento y reparación de otras maquinarias y equipos	84,055,328	11
		239	Mantenimiento y reparación de otras maquinarias y equipos	296,570	52
		243	Servicios profesionales especializados	9,743,387	13
		243	Servicios profesionales especializados	20,943,503	51
		243	Servicios profesionales especializados	57,949,659	52
		244	Servicios de capacitación	14,898,967	52
		249	Otros servicios técnicos	3,877,310	11
		249	Otros servicios técnicos	10,749,538	52
		251	Servicios de transporte	4,704,213	11
		253	Servicios de imprenta, publicaciones y reproducciones	7,463,985	11
		253	Servicios de imprenta, publicaciones y reproducciones	3,835,864	51
		253	Servicios de imprenta, publicaciones y reproducciones	28,279,730	52
		254	Servicios de publicidad y propaganda	105,170	52
		255	Primas y gastos de seguro	35,019,087	11
		255	Primas y gastos de seguro	46,002	52
		259	Otros servicios comerciales y financieros	84,605,399	52
		261	Pasajes para el interior	1,900,802	11
		261	Pasajes para el interior	3,402,676	51
		261	Pasajes para el interior	6,752,244	52
		262	Pasajes para el exterior	756,364	11

# MINISTERIO DE SALUD

## ASIGNACIONES PRESUPUESTARIAS POR OBJETO DE GASTO (Córdobas)

TIPO DE GASTO	GRUPO	RENLÓN	CONCEPTO	CRÉDITOS PRESUPUESTARIOS	FTES FINANC.	
<b>GASTO CORRIENTE</b>						
	<b>2</b>	<b>SERVICIOS NO PERSONALES</b>				
		262	Pasajes para el exterior	192,556	52	
		263	Viáticos para el interior	170,476,316	11	
		263	Viáticos para el interior	31,592,615	51	
		263	Viáticos para el interior	168,107,842	52	
		264	Viáticos para el exterior	618,485	11	
		264	Viáticos para el exterior	1,334,140	52	
		269	Otros pasajes y viáticos	1,281,014	11	
		292	Servicios de vigilancia y seguridad	3,373,388	11	
		293	Servicios de limpieza y fumigación	2,941,867	11	
		299	Otros servicios no personales	14,645,374	11	
		299	Otros servicios no personales	750,000	51	
		299	Otros servicios no personales	2,754,472	52	
	<b>3</b>	<b>MATERIALES Y SUMINISTROS</b>			<b>3,749,247,011</b>	
		311	Alimentos y bebidas para personas	258,657,346	11	
		311	Alimentos y bebidas para personas	8,071,835	51	
		311	Alimentos y bebidas para personas	30,173,092	52	
		314	Productos agroforestales	447,941	52	
		321	Hilados y telas	91,044,984	11	
		322	Confecciones textiles	13,601,328	11	
		322	Confecciones textiles	369,523	52	
		323	Prendas de vestir	300,000	52	
		331	Papel	26,009,922	11	
		331	Papel	481,384	51	
		331	Papel	1,000,000	52	
		332	Productos de artes gráficas	38,249,274	11	
		332	Productos de artes gráficas	4,010,620	13	
		332	Productos de artes gráficas	2,174,643	51	
		332	Productos de artes gráficas	4,248,300	52	
		333	Productos de papel y cartón	1,240,449	11	
		342	Artículos de cuero y calzados	102,747,364	11	
		342	Artículos de cuero y calzados	72,236,700	52	

# MINISTERIO DE SALUD

## ASIGNACIONES PRESUPUESTARIAS POR OBJETO DE GASTO (Córdobas)

TIPO DE GASTO	GRUPO	RENLÓN	CONCEPTO	CRÉDITOS PRESUPUESTARIOS	FTES FINANC.
<b><u>GASTO CORRIENTE</u></b>					
	<b>3</b>	<b>MATERIALES Y SUMINISTROS</b>			
		344	Llantas y neumáticos	17,539,791	11
		344	Llantas y neumáticos	7,569,786	13
		351	Productos químicos	181,301,800	11
		352	Productos farmacéuticos y medicinales	703,612,373	11
		352	Productos farmacéuticos y medicinales	861,294,332	12
		352	Productos farmacéuticos y medicinales	23,450,466	51
		352	Productos farmacéuticos y medicinales	196,851,560	52
		354	Insecticidas, fungicidas y similares	99,601,636	11
		354	Insecticidas, fungicidas y similares	13,772,067	51
		356	Combustibles y lubricantes	245,021,429	11
		356	Combustibles y lubricantes	8,183,154	13
		356	Combustibles y lubricantes	5,770,858	51
		356	Combustibles y lubricantes	164,677,941	52
		358	Productos de material plástico	10,136,457	11
		358	Productos de material plástico	15,467,943	52
		359	Otros productos químicos	7,946,421	11
		363	Estructuras metálicas acabadas	1,303,451	52
		364	Herramientas menores	1,611,028	52
		391	Útiles de oficina y educacionales	24,601,832	11
		391	Útiles de oficina y educacionales	1,412,515	51
		391	Útiles de oficina y educacionales	3,780,199	52
		392	Útiles de limpieza y productos sanitarios	33,636,709	11
		392	Útiles de limpieza y productos sanitarios	4,651,671	13
		392	Útiles de limpieza y productos sanitarios	811,936	52
		393	Repuestos y accesorios	22,605,318	11
		393	Repuestos y accesorios	6,254,990	52
		395	Utensilios de cocina y comedor	371,556	52
		396	Instrumental menor médico-quirúrgico y de laboratorio	341,864,892	11
		396	Instrumental menor médico-quirúrgico y de laboratorio	18,639,969	51
		396	Instrumental menor médico-quirúrgico y de laboratorio	63,299,575	52
		397	Accesorios y materiales eléctricos	6,911,243	11

## MINISTERIO DE SALUD

### ASIGNACIONES PRESUPUESTARIAS POR OBJETO DE GASTO (Córdobas)

TIPO DE GASTO	GRUPO	RENLÓN	CONCEPTO	CRÉDITOS PRESUPUESTARIOS	FTES FINANC.
<b><u>GASTO CORRIENTE</u></b>					
	<b>3</b>		<b>MATERIALES Y SUMINISTROS</b>		
		397	Accesorios y materiales eléctricos	78,292	51
		397	Accesorios y materiales eléctricos	149,116	52
	<b>5</b>		<b>TRANSFERENCIAS, SUBSIDIOS Y DONACIONES CORRIENTES</b>	<b>941,215,875</b>	
		513	Otras pensiones específicas	53,460,095	11
		514	Becas	641,988,630	11
		514	Becas	2,296,149	52
		515	Gratificaciones y recompensas	92,635,999	11
		515	Gratificaciones y recompensas	6,746,364	52
		532	Transferencias corrientes a instituciones descentralizadas	129,466,890	11
		532	Transferencias corrientes a instituciones descentralizadas	7,899,315	13
		552	Transferencias y donaciones corrientes a organismos internacionales	6,722,433	11
			<b><u>TOTAL GASTO CORRIENTE</u></b>	<b>14,178,003,000</b>	
<b><u>GASTO DE CAPITAL</u></b>					
	<b>2</b>		<b>SERVICIOS NO PERSONALES</b>	<b>113,661,178</b>	
		241	Estudios, investigaciones y análisis de factibilidad de proyectos de inversión	50,000	12
		241	Estudios, investigaciones y análisis de factibilidad de proyectos de inversión	100,000	52
		242	Supervisión de obras	1,572,000	12
		242	Supervisión de obras	3,500,000	51
		242	Supervisión de obras	108,439,178	52
	<b>3</b>		<b>MATERIALES Y SUMINISTROS</b>	<b>1,451,530</b>	
		391	Útiles de oficina y educacionales	86,018	12
		392	Útiles de limpieza y productos sanitarios	17,205	52
		393	Repuestos y accesorios	114,807	12
		395	Utensilios de cocina y comedor	60,274	12
		396	Instrumental menor médico-quirúrgico y de laboratorio	675,680	12
		396	Instrumental menor médico-quirúrgico y de laboratorio	432,734	52
		397	Accesorios y materiales eléctricos	64,812	12
	<b>4</b>		<b>ACTIVOS NO FINANCIEROS</b>	<b>2,559,332,292</b>	
		421	Equipo de oficina	1,822,826	11
		421	Equipo de oficina	852,585	12
		421	Equipo de oficina	10,000,000	13

# MINISTERIO DE SALUD

## ASIGNACIONES PRESUPUESTARIAS POR OBJETO DE GASTO (Córdobas)

TIPO DE GASTO	GRUPO	RENLÓN	CONCEPTO	CRÉDITOS PRESUPUESTARIOS	FTES FINANC.
<b><u>GASTO DE CAPITAL</u></b>					
	<b>4</b>	<b>ACTIVOS NO FINANCIEROS</b>			
		421	Equipo de oficina	7,083,920	51
		421	Equipo de oficina	37,659,555	52
		422	Equipo médico, sanitario y de laboratorio	98,177,174	11
		422	Equipo médico, sanitario y de laboratorio	186,058,946	12
		422	Equipo médico, sanitario y de laboratorio	148,916,080	51
		422	Equipo médico, sanitario y de laboratorio	366,166,054	52
		423	Equipo educacional y recreativo	500,000	52
		424	Equipo de transporte, tracción y elevación	41,659,108	52
		425	Equipo de producción	55,885,892	52
		426	Equipo de comunicación y señalización	52,185	12
		426	Equipo de comunicación y señalización	8,713,413	52
		427	Equipo de computación	1,624,693	12
		427	Equipo de computación	24,959,656	52
		441	Construcciones y mejoras de bienes de dominio privado	647,930,000	12
		441	Construcciones y mejoras de bienes de dominio privado	127,621,000	51
		441	Construcciones y mejoras de bienes de dominio privado	791,023,000	52
		461	Programas de informática (software)	2,626,205	52
		<b><u>TOTAL GASTO DE CAPITAL</u></b>		<b>2,674,445,000</b>	
<b>TOTAL MINISTERIO DE SALUD</b>				<b>16,852,448,000</b>	