

**MINISTERIO DE TRANSPORTE E INFRAESTRUCTURA
ORGANIGRAMA 2021**

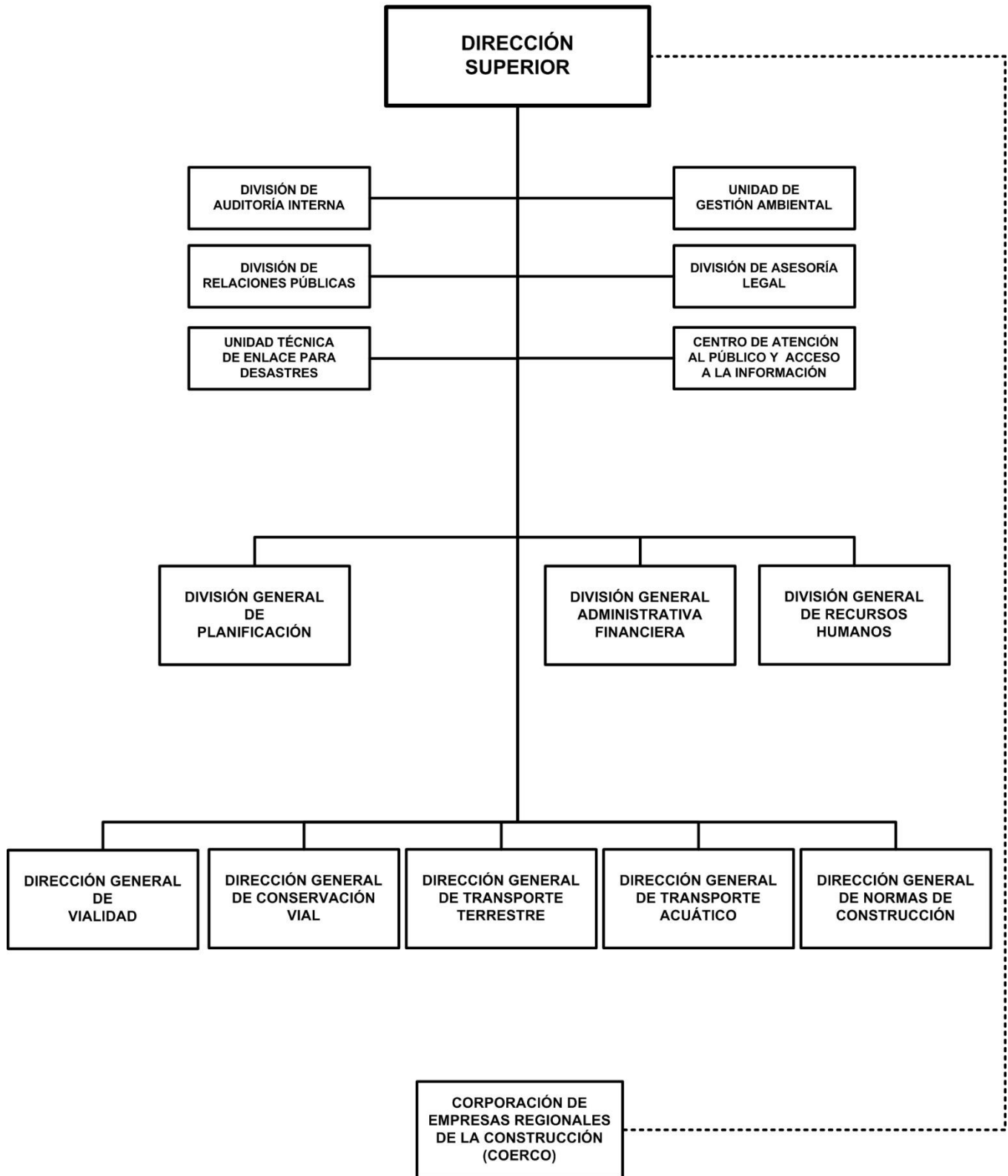

MINISTERIO DE TRANSPORTE E INFRAESTRUCTURA

POLITICA INSTITUCIONAL

Mejorar la capacidad vial y el nivel de servicio en las carreteras y caminos, la conectividad entre departamentos, zonas logísticas, pasos fronterizos y regiones con gran potencial turístico y productivo.

Reducir la vulnerabilidad de las carreteras y puentes, para mitigar los efectos del cambio climático sobre la población que reside en zonas cercanas a los puntos críticos del país.

Garantizar la comunicación vial permanente a nivel nacional mediante el mantenimiento a la red vial priorizada.

Fortalecer las competencias técnicas y profesionales de los recursos humanos para desarrollar, identificar e implementar soluciones óptimas que permitan la maximización de los recursos, garantizando la eficiencia y eficacia.

Fortalecer la seguridad vial y los mecanismos de protección de las vías para disminuir la accidentalidad en puntos críticos de las carreteras a nivel nacional.

Regular y controlar la carga permisible que transita por la red vial nacional, con el fin de garantizar y preservar el patrimonio vial.

Fomentar la seguridad, la calidad y el cumplimiento del marco regulatorio en el servicio de transporte público terrestre y acuático.

Promover la implementación de las normas establecidas en materia de transporte e infraestructura.

Determinar y proponer las reformas pertinentes en aquellas leyes que obstaculicen el cumplimiento de la Misión Institucional.

ASIGNACIONES PRESUPUESTARIAS

El presupuesto de Ministerio de Transporte e Infraestructura asciende a C\$ 5,684,052,000 y su distribución por programa y clasificaciones del gasto se presenta a continuación.

CLASIFICACIÓN ECONÓMICA POR PROGRAMAS (Córdoba)

PROGRAMA	GASTOS		
	CORRIENTE	CAPITAL	TOTAL
ACTIVIDADES CENTRALES	213,899,931	4,500,000	218,399,931
NORMACIÓN Y CONTROL DE SERVICIOS DE TRANSPORTE TERRESTRE	64,958,969	-	64,958,969
NORMACIÓN Y CONTROL SERVICIOS, TRANSPORTE ACUÁTICO	28,979,794	250,000	29,229,794
CONSTRUCCIÓN DE CARRETERAS	65,035,555	4,719,996,695	4,785,032,250
CONSERVACIÓN DE LA RED VIAL	33,415,695	523,453,305	556,869,000
NORMACIÓN, REGULACIÓN, CONTROL Y ADMINISTRACIÓN VIAL	13,998,494	-	13,998,494
SERVICIOS DE NORMACIÓN, REGULACIÓN Y CONTROL DE LA CONSTRUCCIÓN Y DESARROLLO URBANO	15,563,562	-	15,563,562
TOTAL	435,852,000	5,248,200,000	5,684,052,000
RENTAS DEL TESORO	323,359,000	1,233,633,000	1,556,992,000
RENTAS CON DESTINO ESPECÍFICO	73,738,000	-	73,738,000
PRÉSTAMOS EXTERNOS	38,755,000	4,014,567,000	4,053,322,000

MINISTERIO DE TRANSPORTE E INFRAESTRUCTURA

CRÉDITOS PRESUPUESTARIOS POR GRUPO DE GASTO Y PROGRAMAS (Córdoba)

PROGRAMAS	SERVICIOS PERSONALES	SERVICIOS NO PERSONALES	MATERIALES Y SUMINISTROS	BIENES DE USO	TRANSFERENCIAS CORRIENTES	TRANSFERENCIAS DE CAPITAL	OTROS GASTOS	TOTAL
ACTIVIDADES CENTRALES	153,787,565	44,689,620	13,642,746	4,500,000	1,780,000	-	-	218,399,931
NORMACIÓN Y CONTROL DE SERVICIOS DE TRANSPORTE TERRESTRE	56,207,779	6,881,053	1,870,137	-	-	-	-	64,958,969
NORMACIÓN Y CONTROL DE SERVICIOS, TRANSPORTE ACUÁTICO	24,346,703	3,213,791	1,199,300	-	470,000	-	-	29,229,794
CONSTRUCCIÓN DE CARRETERAS	23,478,361	511,293,120	3,562,878	4,240,266,582	6,431,309	-	-	4,785,032,250
CONSERVACIÓN DE LA RED VIAL	42,082,176	9,667,760	1,759,441	503,359,623	-	-	-	556,869,000
NORMACIÓN, REGULACIÓN, CONTROL Y ADMINISTRACIÓN VIAL	9,192,890	4,325,604	480,000	-	-	-	-	13,998,494
SERVICIOS DE NORMACIÓN, REGULACIÓN Y CONTROL DE LA CONSTRUCCIÓN Y DESARROLLO URBANO	13,775,492	1,226,418	561,652	-	-	-	-	15,563,562
TOTAL	322,870,966	581,297,366	23,076,154	4,748,126,205	8,681,309	-	-	5,684,052,000

DETALLE DE CARGOS

De acuerdo al tipo de función, la distribución de cargos, es el siguiente :

Tipo de Cargos	Cantidad	MONTO ANUAL
Servicios Administrativos	105	18,718,461
Servicios de Salud	6	570,602
Dirección	152	70,247,010
Técnicos Científicos	338	60,340,202
Servicios Generales	160	13,605,480
Servicios a la Producción	53	4,898,258
Total	814	168,380,013

DESCRIPCIÓN DE PROGRAMAS

PROGRAMA 001 : ACTIVIDADES CENTRALES

Es responsable de brindar apoyo logístico a los otros programas sustantivos del Ministerio, a fin de alcanzar las metas señaladas.

PROGRAMA 002 : PROYECTOS CENTRALES

Garantiza a lo interno de la Institución, el desarrollo de obras financiadas con Fondos del Gobierno Central, préstamos y donaciones de organismos nacionales o extranjeros, que permitirá un mejor desempeño en las actividades diarias de este Ministerio.

PROGRAMA 011 : NORMACIÓN Y CONTROL DE SERVICIOS DE TRANSPORTE TERRESTRE

Responsable de ordenar, coordinar y controlar el transporte terrestre intermunicipal, a través de la formulación de propuestas de políticas, planes, reglamentos, normas y demás disposiciones legales que regulen las operaciones de los prestatarios del sector transporte terrestre, con el objetivo de garantizar un servicio de calidad, comodidad, higiénico y seguro.

METAS

Descripción	Unidad de Medida	Cantidad
Certificado de operación y/o permisos provisionales emitidos	Certificado	1,204.0
Inspecciones mecánicas a los vehículos de transporte público terrestre intermunicipal de pasajeros	Inspección	7,610.0

MINISTERIO DE TRANSPORTE E INFRAESTRUCTURA

PROGRAMA 012 : NORMACIÓN Y CONTROL SERVICIOS, TRANSPORTE ACUÁTICO

Asume la responsabilidad de ordenar, coordinar y controlar con eficiencia y seguridad los servicios de Transporte Acuático, de la aplicación y cumplimiento de la Ley del Transporte Acuático y sus Normativas, así como la conservación del medio ambiente por medio de supervisiones, inspecciones y auditorías; y el control de calidad en la construcción de terminales portuarias.

METAS

Descripción	Unidad de Medida	Cantidad
Inspecciones de control técnico y de seguridad a embarcaciones nacionales	Inspección	5,402.0
Elaboración de documentos de navegación	Documento	13,530.0

PROGRAMA 014 : CONSTRUCCIÓN DE CARRETERAS

Su misión es servir a la sociedad y a todos los sectores económicos, mediante la elaboración de estudios de factibilidad y diseños, administración, control y supervisión de los proyectos de construcción de infraestructura de transporte, en correspondencia al desarrollo económico, social y político del país. Elabora proyectos de Ley y normas relacionadas al uso y desarrollo de la red vial nacional, teniendo en cuenta la protección del medio ambiente, el control de los pesos y dimensiones del transporte de carga y el uso racional de los recursos naturales. Su objetivo principal es administrar y supervisar los proyectos de preinversión e inversión en obras viales, como caminos, carreteras y puentes, mediante unidades ejecutoras, financiadas con fondos del Gobierno Central, préstamos y/o donaciones de organismos nacionales o extranjeros, garantizando que los proyectos se ejecuten según el tiempo estipulado, los costos contratados y la calidad esperada.

METAS

Descripción	Unidad de Medida	Cantidad
Porcentaje de avance en estudios y diseños de proyectos de infraestructura vial y transporte	Porcentaje	41.0
Kilómetros nuevos de carreteras en la red vial pavimentada	Kilometro	235.0
Kilómetros de carreteras rehabilitadas, mejoradas y ampliadas de la red vial pavimentada	Kilometro	7.0
Número de puntos críticos atendidos para mejorar la seguridad vial	Punto crítico	14.0
Metros de construcción, reconstrucción y reemplazo de puentes	Metro	519.0
Porcentaje de avance en la construcción de puentes	Porcentaje	15.0

PROGRAMA 015 : CONSERVACIÓN DE LA RED VIAL

Este programa es responsable de implementar y ejecutar actividades necesarias para el mantenimiento y conservación de la red vial nacional y mantener en gran medida el buen estado de los caminos, priorizando los tramos con mayor deterioro.

METAS

Descripción	Unidad de Medida	Cantidad
Metros de reparación y mantenimiento de puentes	Metro	200.0
Metros de obras de drenaje menor	Metro	12.0
Kilómetros conservados de la red vial pavimentada no mantenible por el FOMAV	Kilometro	25.0
Kilómetros conservados de la red vial no pavimentada no mantenible por el FOMAV	Kilometro	713.0

MINISTERIO DE TRANSPORTE E INFRAESTRUCTURA

PROGRAMA 016 : NORMACIÓN, REGULACIÓN, CONTROL Y ADMINISTRACIÓN VIAL

Es responsable de recopilar, emitir, controlar y regular las normas, en función de los pesos y dimensiones, conteos volumétricos, seguridad vial y costos de operación de la red vial nacional. De igual, la emisión de datos necesarios que permitan la toma de decisiones, a fin de definir dónde, cómo y cuándo actuar para optimizar el rendimiento del pavimento existente a un costo mínimo para un mantenimiento adecuado.

METAS

Descripción	Unidad de Medida	Cantidad
Vehículos controlados en básculas	Vehículo	162,910.0

PROGRAMA 017 : SERVICIOS DE NORMACIÓN, REGULACIÓN Y CONTROL DE LA CONSTRUCCIÓN Y DESARROLLO URBANO

Proponer y actualizar Anteproyectos de Ley, Reglamentos y Normas Técnicas que regulen las actividades de diseño, construcción y desarrollo urbano, así como controlar la calidad de los materiales nacionales e importados y las nuevas tecnologías de construcción a nivel nacional; regular el ejercicio de las empresas consultoras y constructoras por medio de la entrega de la licencia de operación, y actualizar la normativa del sector de la construcción y desarrollo urbano.

METAS

Descripción	Unidad de Medida	Cantidad
Pruebas de laboratorio para materiales de construcción, suelos y mezclas asfálticas	Prueba	3,350.0
Licencias de operación y constancias de operación para empresas constructoras y consultoras	Licencia	2,200.0

DETALLE DE GASTO DE CAPITAL (PROYECTOS Y OTROS) (Córdoba)

NOMBRE Y FUENTE DE FINANCIAMIENTO	ASIGNACIÓN 2021
PROYECTO	5,238,700,000
PROGRAMA 012 : NORMACIÓN Y CONTROL SERVICIOS, TRANSPORTE ACUÁTICO	
REEMPLAZO DEL MUELLE DE MADERA PARA EMBARCACIONES MENORES DE BILWI, PUERTO CABEZAS	50,000
Préstamos Externos, Banco Interamericano de Desarrollo	50,000
AMPLIACIÓN DEL MUELLE MUNICIPAL DE LITTLE CORN ISLAND	50,000
Préstamos Externos, Banco Interamericano de Desarrollo	50,000
AMPLIACIÓN DEL MUELLE MUNICIPAL DE CORN ISLAND	50,000
Préstamos Externos, Banco Interamericano de Desarrollo	50,000
REEMPLAZO DEL MUELLE MUNICIPAL DE PASAJEROS DE BLUEFIELDS	50,000
Préstamos Externos, Banco Interamericano de Desarrollo	50,000
REEMPLAZO DEL MUELLE COMUNAL DE ORINOCO EN LAGUNA DE PERLAS	50,000
Préstamos Externos, Banco Interamericano de Desarrollo	50,000
PROGRAMA 014 : CONSTRUCCIÓN DE CARRETERAS	
MEJORAMIENTO DEL TRAMO DE CARRETERA SAN SEBASTIÁN DE YALÍ - CONDEGA	45,379,530
Rentas del Tesoro	1,224,777
Préstamos Externos, Banco Centroamericano de Integración Económica	44,154,753
MEJORAMIENTO DEL CAMINO SAN FRANCISCO LIBRE - LOS ZARZALES	21,388,569
Rentas del Tesoro	1,194,335
Préstamos Externos, Banco Centroamericano de Integración Económica	20,194,234

MINISTERIO DE TRANSPORTE E INFRAESTRUCTURA

DETALLE DE GASTO DE CAPITAL (PROYECTOS Y OTROS)

(Córdoba)

NOMBRE Y FUENTE DE FINANCIAMIENTO	ASIGNACIÓN 2021
MEJORAMIENTO DE LA CARRETERA ROSITA-BONANZA	30,748,731
Rentas del Tesoro	984,070
Préstamos Externos, Banco Centroamericano de Integración Económica	29,764,661
MEJORAMIENTO DEL CAMINO EMPALME ESQUIPULAS - EMPALME SAN DIONISIO	25,706,231
Rentas del Tesoro	928,353
Préstamos Externos, Banco Centroamericano de Integración Económica	24,777,878
CONSTRUCCIÓN DE OBRAS DE SEGURIDAD VIAL EN LAS CARRETERAS DE NICARAGUA	45,175,208
Rentas del Tesoro	6,000,000
Préstamos Externos, Banco Mundial	39,175,208
CONSTRUCCIÓN DE LA CARRETERA TICUANTEPE - SANTO DOMINGO - SAN JUDAS - NEJAPA	33,073,642
Rentas del Tesoro	33,073,642
MEJORAMIENTO DEL CAMINO EL BOQUETE - SANTA ANA EN LOS MUNICIPIOS DE EL CRUCERO Y VILLA CARLOS FONSECA	135,885,718
Rentas del Tesoro	14,183,265
Préstamos Externos, Banco Centroamericano de Integración Económica	121,702,453
MEJORAMIENTO DEL CAMINO MALACATOYA - EL PAPAYAL	64,762,826
Rentas del Tesoro	488,050
Préstamos Externos, Banco Centroamericano de Integración Económica	64,274,776
MEJORAMIENTO DEL CAMINO LA AZUCENA - LA ESPERANZA - BOCA DE SÁBALOS EN EL DEPARTAMENTO DE RÍO SAN JUAN	50,000
Préstamos Externos, Banco Interamericano de Desarrollo	50,000
MEJORAMIENTO DEL CAMINO QUILALÍ - EMPALME PANALÍ - WIWILÍ DE NUEVA SEGOVIA	227,073,316
Rentas del Tesoro	63,746,000
Préstamos Externos, Banco Interamericano de Desarrollo	163,327,316
MEJORAMIENTO DEL CAMINO EL JÍCARO - MURRA EN EL DEPARTAMENTO DE NUEVA SEGOVIA	87,151,716
Rentas del Tesoro	255,513
Préstamos Externos, Banco Centroamericano de Integración Económica	86,896,203
MEJORAMIENTO DEL ACCESO A LA CIUDAD DE CHINANDEGA	36,456,627
Rentas del Tesoro	2,262,919
Préstamos Externos, Banco Centroamericano de Integración Económica	34,193,708
MEJORAMIENTO DEL CAMINO MALACATOYA - VICTORIA DE JULIO	4,240,099
Rentas del Tesoro	549,910
Préstamos Externos, Banco Centroamericano de Integración Económica	3,690,189
MEJORAMIENTO DEL CAMINO PANTASMA - WIWILÍ	3,047,060
Rentas del Tesoro	397,440
Préstamos Externos, Banco Interamericano de Desarrollo	2,649,620
MEJORAMIENTO DEL CAMINO EL RAMA - EMPALME KUKRA HILL - LAGUNA DE PERLAS	74,603,453
Rentas del Tesoro	846,967
Préstamos Externos, Banco Centroamericano de Integración Económica	73,756,486
MEJORAMIENTO DE LA CARRETERA RÍO BLANCO - BOCANA DE PÁIWAS	179,530,265
Rentas del Tesoro	681,322
Préstamos Externos, Fondo de la Organización de los Países Exportadores de Petróleo para el Desarrollo Internacional	178,848,943
CONSTRUCCIÓN DEL PUENTE MULUKUKÚ	2,068,408
Rentas del Tesoro	2,068,408

MINISTERIO DE TRANSPORTE E INFRAESTRUCTURA

DETALLE DE GASTO DE CAPITAL (PROYECTOS Y OTROS)

(Córdoba)

NOMBRE Y FUENTE DE FINANCIAMIENTO	ASIGNACIÓN 2021
CONSTRUCCIÓN DEL PUENTE PRINZAPOLKA	1,768,407
Rentas del Tesoro	1,768,407
MEJORAMIENTO DE LA CARRETERA ROSITA- PUERTO CABEZAS EN LA REGIÓN AUTÓNOMA DE LA COSTA CARIBE NORTE	481,506,176
Rentas del Tesoro	74,716,742
Préstamos Externos, Banco Centroamericano de Integración Económica	406,789,434
MEJORAMIENTO DEL CAMINO LA ESPERANZA - WAPÍ - EL TORTUGUERO	497,028,713
Rentas del Tesoro	15,771,959
Préstamos Externos, Banco Interamericano de Desarrollo	481,256,754
MEJORAMIENTO DEL CAMINO ESTELÍ-EL ACEITUNO-EL SAUCE	22,684,422
Rentas del Tesoro	1,108,336
Préstamos Externos, Banco Centroamericano de Integración Económica	21,576,086
MEJORAMIENTO DE LA CARRETERA MUY MUY - MATIGUÁS - RÍO BLANCO	335,907,246
Rentas del Tesoro	25,922,102
Préstamos Externos, Banco Centroamericano de Integración Económica	309,985,144
CONSTRUCCIÓN DEL PUENTE LABÚ	1,668,407
Rentas del Tesoro	1,668,407
CONSTRUCCIÓN DEL PUENTE LISAWÉ	1,668,407
Rentas del Tesoro	1,668,407
MEJORAMIENTO DEL CAMINO MACUELIZO - SANTA MARÍA EN EL DEPARTAMENTO DE NUEVA SEGOVIA	190,440,505
Préstamos Externos, Banco Mundial	190,440,505
MEJORAMIENTO DEL CAMINO EL COMEJÉN - WASLALA	426,192,740
Rentas del Tesoro	35,319,346
Préstamos Externos, Banco Interamericano de Desarrollo	390,873,394
CONSTRUCCIÓN DEL PUENTE WIWILÍ	94,101,125
Rentas del Tesoro	2,199,630
Préstamos Externos, Banco Interamericano de Desarrollo	91,901,495
AMPLIACIÓN DE LA CARRETERA SAPOÁ - PEÑAS BLANCAS	38,233,090
Rentas del Tesoro	4,825,792
Préstamos Externos, Banco Centroamericano de Integración Económica	33,407,298
MEJORAMIENTO DEL CAMINO EMPALME EL REGADÍO - SAN JUAN DE LIMAY EN EL DEPARTAMENTO DE ESTELÍ	121,582,078
Rentas del Tesoro	402,200
Préstamos Externos, Banco Centroamericano de Integración Económica	121,179,878
MEJORAMIENTO DEL CAMINO OCHOMOGO-LAS SALINAS ENTRE LOS MUNICIPIOS DE NANDAIME Y TOLA	50,000
Rentas del Tesoro	50,000
MEJORAMIENTO DEL CAMINO VILLA NUEVA (EL ESCUDO)-EL SAUCE	2,909,232
Rentas del Tesoro	411,356
Préstamos Externos, Banco Interamericano de Desarrollo	2,497,876
MEJORAMIENTO DE LA CARRETERA LA CURVA - NUEVA GUINEA - NACIONES UNIDAS	14,244,155
Rentas del Tesoro	1,857,934
Préstamos Externos, Banco Interamericano de Desarrollo	12,386,221
MEJORAMIENTO DE LA CARRETERA GRANADA - MALACATOYA	25,797,542
Préstamos Externos, Banco Mundial	25,797,542

MINISTERIO DE TRANSPORTE E INFRAESTRUCTURA

DETALLE DE GASTO DE CAPITAL (PROYECTOS Y OTROS)

(Córdoba)

NOMBRE Y FUENTE DE FINANCIAMIENTO	ASIGNACIÓN 2021
MEJORAMIENTO DEL CAMINO CÁRDENAS - COLÓN	78,603,158
Préstamos Externos, Banco Mundial	78,603,158
MEJORAMIENTO DEL CAMINO LAS VUELTAS - LAS CRUCES ENTRE LOS MUNICIPIOS DE EL JÍCARO Y QUILALÍ	76,756,256
Rentas del Tesoro	252,347
Préstamos Externos, Banco Centroamericano de Integración Económica	76,503,909
MEJORAMIENTO DE LA CARRETERA DE ACCESO VIAL A LA CIUDAD DE JUIGALPA	2,495,628
Rentas del Tesoro	325,517
Préstamos Externos, Banco Interamericano de Desarrollo	2,170,111
MEJORAMIENTO DEL CAMINO EMPALME SAN GABRIEL-EMPALME LAS CRUCES EN EL DEPARTAMENTO DE JINOTEGA	5,854,947
Rentas del Tesoro	763,689
Préstamos Externos, Banco Interamericano de Desarrollo	5,091,258
MEJORAMIENTO DE LA CARRETERA LA GARITA - ROTONDA EL COYOTEPE ENTRE LOS MUNICIPIOS DE MANAGUA Y MASAYA	179,149,034
Rentas del Tesoro	13,908,767
Préstamos Externos, Banco Centroamericano de Integración Económica	165,240,267
MEJORAMIENTO DEL CAMINO LA CRUZ DE RÍO GRANDE - EL TORTUGUERO EN LA RACCS	5,020,799
Rentas del Tesoro	654,887
Préstamos Externos, Banco Interamericano de Desarrollo	4,365,912
CONSTRUCCIÓN DE OBRAS DE ADAPTACIÓN AL CAMBIO CLIMÁTICO EN TRAMOS VULNERABLES DE LA RED VIAL NACIONAL	80,478,185
Préstamos Externos, Banco Mundial	80,478,185
AMPLIACIÓN DE LA CARRETERA EMPALME SAN BENITO - EMPALME SÉBACO - ESTELÍ	13,312,502
Rentas del Tesoro	1,736,413
Préstamos Externos, Banco Interamericano de Desarrollo	11,576,089
AMPLIACIÓN DE LA CARRETERA EMPALME TELICA - CHINANDEGA - CORINTO	2,882,996
Rentas del Tesoro	376,043
Préstamos Externos, Banco Interamericano de Desarrollo	2,506,953
CONSTRUCCIÓN DE LA CIRCUNVALACIÓN DE LA CIUDAD DE CHINANDEGA	512,761
Rentas del Tesoro	66,882
Préstamos Externos, Banco Interamericano de Desarrollo	445,879
CONSTRUCCIÓN DE LA CIRCUNVALACIÓN ENTRE LAS CIUDADES DE DIRIAMBÁ Y JINOTEPE	942,531
Rentas del Tesoro	122,939
Préstamos Externos, Banco Interamericano de Desarrollo	819,592
MEJORAMIENTO DEL CAMINO EMPALME ALAMIKAMBA - LA CRUZ DE RÍO GRANDE	10,991,479
Rentas del Tesoro	1,433,671
Préstamos Externos, Banco Interamericano de Desarrollo	9,557,808
MEJORAMIENTO DEL CAMINO SAN PEDRO DEL NORTE - LA CRUZ DE RÍO GRANDE	12,416,302
Rentas del Tesoro	1,619,518
Préstamos Externos, Banco Interamericano de Desarrollo	10,796,784
CONSTRUCCIÓN DE LA CIRCUNVALACIÓN DE LA CIUDAD DE LEÓN	850,653
Rentas del Tesoro	110,955
Préstamos Externos, Banco Interamericano de Desarrollo	739,698
MEJORAMIENTO DEL CAMINO RIVAS - LA CHOCOLATA - SAN JUAN DEL SUR EN EL DEPARTAMENTO DE RIVAS	1,914,062
Rentas del Tesoro	249,660

MINISTERIO DE TRANSPORTE E INFRAESTRUCTURA

DETALLE DE GASTO DE CAPITAL (PROYECTOS Y OTROS)

(Córdoba)

NOMBRE Y FUENTE DE FINANCIAMIENTO	ASIGNACIÓN 2021
Préstamos Externos, Banco Interamericano de Desarrollo	1,664,402
AMPLIACIÓN DE LA CARRETERA RIVAS - SAPOÁ EN EL MUNICIPIO DE RIVAS	1,305,042
Rentas del Tesoro	170,223
Préstamos Externos, Banco Interamericano de Desarrollo	1,134,819
MEJORAMIENTO DEL CAMINO SAN JOSÉ DE CUSMAPA - EL TABURETE ENTRE SAN JOSÉ DE CUSMAPA Y SAN JUAN DE LIMAY	50,000
Préstamos Externos, Banco Mundial	50,000
MEJORAMIENTO DEL CAMINO CIUDAD ANTIGUA - TELPANECA ENTRE LOS DEPARTAMENTOS DE NUEVA SEGOVIA Y MADRIZ	1,579,630
Rentas del Tesoro	1,579,630
MEJORAMIENTO DEL CAMINO EL JÍCARO - LA MÍA ENTRE EL JÍCARO Y JALAPA	50,000
Préstamos Externos, Banco Mundial	50,000
MEJORAMIENTO DEL CAMINO LA TRINIDAD - SACACLÍ - SAN GABRIEL ENTRE LA TRINIDAD Y SAN RAFAEL DEL NORTE	6,698,643
Rentas del Tesoro	6,698,643
MEJORAMIENTO DEL CAMINO ABISINIA - EMPALME MALECONCITO EN EL DEPARTAMENTO DE JINOTEGA	8,802,659
Rentas del Tesoro	8,802,659
CONSTRUCCIÓN DE LA CIRCUNVALACIÓN DE LA CIUDAD DE MATAGALPA	50,000
Préstamos Externos, Banco Mundial	50,000
AMPLIACIÓN DE LA CARRETERA EMPALME TELICA - EMPALME SAN ISIDRO	18,043,806
Rentas del Tesoro	18,043,806
MEJORAMIENTO DEL CAMINO EL RAMA - LAS BREÑAS EN EL MUNICIPIO DE EL RAMA	6,720,484
Rentas del Tesoro	6,720,484
MEJORAMIENTO DEL CAMINO EMPALME JIQUILILLO - PADRE RAMOS EN EL MUNICIPIO DE EL VIEJO	3,847,726
Rentas del Tesoro	3,847,726
REEMPLAZO DEL PUENTE TEUSTEPE EN EL DEPARTAMENTO DE BOACO	95,200,000
Rentas del Tesoro	95,200,000
MEJORAMIENTO DEL CAMINO TERRABONA - SAN DIONISIO EN EL DEPARTAMENTO DE MATAGALPA	3,253,018
Rentas del Tesoro	3,253,018
AMPLIACIÓN DE LA CARRETERA EMPALME IZAPA - LEÓN	1,551,063
Rentas del Tesoro	1,551,063
AMPLIACIÓN DE LA CARRETERA GRANADA - EMPALME GUANACASTE	2,511,528
Rentas del Tesoro	2,511,528
AMPLIACIÓN DE LA CARRETERA CATARINA - MASATEPE - SAN MARCOS - LAS ESQUINAS	50,000
Préstamos Externos, Banco Mundial	50,000
MEJORAMIENTO DEL CAMINO EMPALME VICTORIA DE JULIO - VICTORIA DE JULIO EN EL MUNICIPIO DE TIPITAPA	756,732
Rentas del Tesoro	756,732
MEJORAMIENTO DEL CAMINO LA ESTANZUELA - SAN JOSÉ DE LA LAGUNA EN EL DEPARTAMENTO DE ESTELÍ	802,956
Rentas del Tesoro	802,956
MEJORAMIENTO DEL CAMINO TERRABONA - MATAGALPA EN EL DEPARTAMENTO DE MATAGALPA	5,161,876
Rentas del Tesoro	5,161,876
MEJORAMIENTO DEL CAMINO SAPOÁ - EL NARANJO ENTRE LOS MUNICIPIOS DE CÁRDENAS Y SAN JUAN DEL SUR	4,200,654
Rentas del Tesoro	4,200,654

MINISTERIO DE TRANSPORTE E INFRAESTRUCTURA

DETALLE DE GASTO DE CAPITAL (PROYECTOS Y OTROS)

(Córdoba)

NOMBRE Y FUENTE DE FINANCIAMIENTO	ASIGNACIÓN 2021
REEMPLAZO DEL PUENTE CÁRDENAS EN EL MUNICIPIO DE CÁRDENAS	22,006,439
Rentas del Tesoro	22,006,439
MEJORAMIENTO DEL CAMINO MINA EL LIMÓN - EMPALME MAYOCUNDA ENTRE LOS MUNICIPIOS DE VILLANUEVA Y LARREYNAGA	50,000
Préstamos Externos, Banco Mundial	50,000
MEJORAMIENTO DEL CAMINO LA AZUCENA - LOS CHILES EN EL MUNICIPIO DE SAN CARLOS	1,090,152
Rentas del Tesoro	1,090,152
MEJORAMIENTO DEL CAMINO SAN NICOLÁS - SANTA ROSA DEL PEÑÓN ENTRE LOS DEPARTAMENTOS DE ESTELÍ Y LEÓN	1,900,398
Rentas del Tesoro	1,900,398
MEJORAMIENTO DEL CAMINO JUIGALPA - PUERTO DÍAZ EN EL MUNICIPIO DE JUIGALPA	2,069,860
Rentas del Tesoro	2,069,860
MEJORAMIENTO DEL CAMINO CIUDAD DARÍO - SANTA BÁRBARA EN EL MUNICIPIO DE CIUDAD DARÍO	1,192,288
Rentas del Tesoro	1,192,288
MEJORAMIENTO DEL CAMINO SAN RAMÓN - EMPALME EL JOBO - EMPALME EL BONETE EN EL DEPARTAMENTO DE MATAGALPA	3,986,901
Rentas del Tesoro	3,986,901
MEJORAMIENTO DE CAMINOS CON ADOQUÍN	100,000,000
Rentas del Tesoro	100,000,000
MEJORAMIENTO DE LA CARRETERA SIUNA – ROSITA	440,616,791
Rentas del Tesoro	7,012,062
Préstamos Externos, Banco Centroamericano de Integración Económica	433,604,729
MEJORAMIENTO DE LA CARRETERA EMPALME COSIGÜINA – POTOSÍ EN EL MUNICIPIO DE EL VIEJO	25,419,410
Rentas del Tesoro	2,756,015
Préstamos Externos, Banco Centroamericano de Integración Económica	22,663,395
AMPLIACIÓN DE LA CARRETERA TIPITAPA - SAN BENITO	34,686,850
Rentas del Tesoro	2,095,989
Préstamos Externos, Banco Centroamericano de Integración Económica	32,590,861
AMPLIACIÓN DE LA CARRETERA EMPALME LAS FLORES - CATARINA - GUANACASTE	26,305,939
Rentas del Tesoro	1,196,124
Préstamos Externos, Banco Centroamericano de Integración Económica	25,109,815
MEJORAMIENTO DEL CAMINO SAN JOSÉ DE LOS REMATES - LA CAÑADA EN EL DEPARTAMENTO DE BOACO	24,712,399
Rentas del Tesoro	755,833
Préstamos Externos, Banco Centroamericano de Integración Económica	23,956,566
MEJORAMIENTO DEL CAMINO CUAPA - LA LIBERTAD EN EL DEPARTAMENTO DE CHONTALES	24,780,029
Rentas del Tesoro	2,142,856
Préstamos Externos, Banco Centroamericano de Integración Económica	22,637,173
MEJORAMIENTO DEL CAMINO EMPALME WANAWANA - SAN PEDRO DEL NORTE EN EL MUNICIPIO DE BOCANA DE PAIWAS	22,454,524
Rentas del Tesoro	1,192,942
Préstamos Externos, Banco Centroamericano de Integración Económica	21,261,582
CONSTRUCCIÓN DE LA CARRETERA MASACHAPA - EL TRÁNSITO - SALINAS GRANDES - PONELOYA	5,448,815
Rentas del Tesoro	5,448,815
MEJORAMIENTO DE LA CARRETERA EL NARANJAL - EMPALME DE MOSS - WASPÁM EN LA REGIÓN AUTÓNOMA DE LA COSTA CARIBE NORTE	5,561,992
Rentas del Tesoro	5,561,992

MINISTERIO DE TRANSPORTE E INFRAESTRUCTURA

DETALLE DE GASTO DE CAPITAL (PROYECTOS Y OTROS)

(Córdoba)

NOMBRE Y FUENTE DE FINANCIAMIENTO	ASIGNACIÓN 2021
MEJORAMIENTO DEL CAMINO TONALÁ - RANCHERÍA EN EL DEPARTAMENTO DE CHINANDEGA	673,310
Rentas del Tesoro	673,310
MEJORAMIENTO DEL CAMINO ALTAGRACIA - LA FLOR - LA CONCEPCIÓN EN LA ISLA DE OMETEPE	786,789
Rentas del Tesoro	786,789
MEJORAMIENTO DEL CAMINO EL ARENAL - LA SULTANA - VALLE LA LAGUNA - LOS ROBLES EN EL MUNICIPIO DE JINOTEGA	1,513,055
Rentas del Tesoro	1,513,055
REEMPLAZO DEL PUENTE SAN BARTOLO SOBRE EL TRAMO QUILALÍ - PANALÍ - WIWILÍ DE NUEVA SEGOVIA	32,400,000
Rentas del Tesoro	32,400,000
REEMPLAZO DEL PUENTE KILAMBE SOBRE EL TRAMO QUILALÍ - PANALÍ - WIWILÍ DE NUEVA SEGOVIA	32,400,000
Rentas del Tesoro	32,400,000
PROGRAMA 015 : CONSERVACIÓN DE LA RED VIAL	
REVESTIMIENTO DE CARRETERAS	73,444,440
Rentas del Tesoro	73,444,440
REHABILITACIÓN DE CAMINOS INTERMUNICIPALES	247,700,000
Rentas del Tesoro	247,700,000
MEJORAS EN LA CARRETERA RÍO BLANCO - PUERTO CABEZAS	30,000,000
Rentas del Tesoro	30,000,000
DRENAJE DE CAMINOS Y CARRETERAS	172,308,865
Rentas del Tesoro	172,308,865
OTROS	9,500,000
PROGRAMA 001 : ACTIVIDADES CENTRALES	
EQUIPO DE OFICINA	1,678,500
Rentas del Tesoro	1,678,500
EQUIPO DE COMPUTACIÓN	611,500
Rentas del Tesoro	611,500
PROGRAMAS DE INFORMÁTICA (SOFTWARE)	2,210,000
Rentas del Tesoro	2,210,000
PROGRAMA 014 : CONSTRUCCIÓN DE CARRETERAS	
EQUIPO DE OFICINA	1,022,756
Préstamos Externos, Banco Interamericano de Desarrollo	1,022,756
EQUIPO DE COMUNICACIÓN Y SEÑALIZACIÓN	3,977,244
Préstamos Externos, Banco Mundial	3,977,244
TOTAL	5,248,200,000
Rentas del Tesoro	1,233,633,000
Préstamos Externos	4,014,567,000

MINISTERIO DE TRANSPORTE E INFRAESTRUCTURA

ASIGNACIONES PRESUPUESTARIAS POR OBJETO DE GASTO (Córdobas)

TIPO DE GASTO	GRUPO	RENLÓN	CONCEPTO	CRÉDITOS PRESUPUESTARIOS	FTES FINANC.
GASTO CORRIENTE					
	1		SERVICIOS PERSONALES	303,216,360	
		111	Salarios de personal permanente	151,924,739	11
		111	Salarios de personal permanente	16,455,274	13
		112	Décimo tercer mes personal permanente	13,951,573	11
		112	Décimo tercer mes personal permanente	1,552,246	13
		113	Aporte patronal personal permanente	40,051,046	11
		113	Aporte patronal personal permanente	4,683,533	13
		114	Horas extras personal permanente	8,292,805	11
		114	Horas extras personal permanente	2,348,098	13
		116	Retribución por antigüedad	14,785,395	11
		116	Retribución por antigüedad	1,893,777	13
		121	Salarios de personal transitorio	930,672	11
		121	Salarios de personal transitorio	11,083,072	13
		124	Jornales	743,013	13
		126	Décimo tercer mes personal no permanente	77,556	11
		126	Décimo tercer mes personal no permanente	984,364	13
		127	Aporte patronal personal no permanente	209,404	11
		127	Aporte patronal personal no permanente	3,450,654	13
		128	Horas extras personal transitorio	1,452,153	13
		143	Indemnización por cese de funciones	1,500,000	11
		144	Beneficios sociales al trabajador	17,903,467	11
		144	Beneficios sociales al trabajador	7,031,286	13
		149	Otros beneficios y compensaciones	1,101,325	11
		151	Aporte patronal al INATEC	371,823	11
		151	Aporte patronal al INATEC	439,085	13
	2		SERVICIOS NO PERSONALES	100,878,177	
		211	Agua y alcantarillado	305,000	11
		212	Energía eléctrica	18,346,618	11
		212	Energía eléctrica	226,712	13
		213	Telefonía	1,514,071	11
		214	Internet	2,295,925	11
		215	Televisión y cable	35,160	11

MINISTERIO DE TRANSPORTE E INFRAESTRUCTURA

ASIGNACIONES PRESUPUESTARIAS POR OBJETO DE GASTO (Córdobas)

TIPO DE GASTO	GRUPO	RENGLÓN	CONCEPTO	CRÉDITOS PRESUPUESTARIOS	FTES FINANC.
<u>GASTO CORRIENTE</u>					
	2	SERVICIOS NO PERSONALES			
		219	Otros servicios básicos	468,372	11
		222	Arrendamientos de edificios y viviendas	2,928,276	11
		222	Arrendamientos de edificios y viviendas	450,000	13
		231	Mantenimiento y reparación de edificios y viviendas	1,879,349	11
		231	Mantenimiento y reparación de edificios y viviendas	530,000	13
		234	Mantenimiento y reparación de equipos de transporte, tracción y elevación	2,745,323	11
		234	Mantenimiento y reparación de equipos de transporte, tracción y elevación	1,026,162	13
		235	Mantenimiento y reparación de equipos de computación	50,000	11
		235	Mantenimiento y reparación de equipos de computación	42,240	13
		236	Mantenimiento y reparación de equipos de oficina	3,784,542	11
		236	Mantenimiento y reparación de equipos de oficina	50,913	13
		238	Mantenimiento y reparación de otras infraestructuras	255,689	52
		239	Mantenimiento y reparación de otras maquinarias y equipos	107,383	11
		239	Mantenimiento y reparación de otras maquinarias y equipos	520,570	13
		243	Servicios profesionales especializados	921,970	11
		243	Servicios profesionales especializados	990,000	13
		243	Servicios profesionales especializados	32,068,002	52
		244	Servicios de capacitación	450,000	11
		244	Servicios de capacitación	200,000	13
		249	Otros servicios técnicos	35,970	11
		249	Otros servicios técnicos	171,857	13
		253	Servicios de imprenta, publicaciones y reproducciones	934,249	11
		253	Servicios de imprenta, publicaciones y reproducciones	1,841,580	13
		255	Primas y gastos de seguro	1,998,037	11
		261	Pasajes para el interior	40,000	11
		261	Pasajes para el interior	500,962	13
		262	Pasajes para el exterior	265,000	11
		262	Pasajes para el exterior	50,000	13
		263	Viáticos para el interior	11,464,058	11
		263	Viáticos para el interior	10,460,217	13

MINISTERIO DE TRANSPORTE E INFRAESTRUCTURA

ASIGNACIONES PRESUPUESTARIAS POR OBJETO DE GASTO (Córdobas)

TIPO DE GASTO	GRUPO	RENLÓN	CONCEPTO	CRÉDITOS PRESUPUESTARIOS	FTES FINANC.	
<u>GASTO CORRIENTE</u>						
	2	SERVICIOS NO PERSONALES				
		264	Viáticos para el exterior	110,000	11	
		264	Viáticos para el exterior	201,310	13	
		291	Servicios de ceremonial y protocolo	200,000	11	
		292	Servicios de vigilancia y seguridad	100,000	11	
		292	Servicios de vigilancia y seguridad	10,000	13	
		293	Servicios de limpieza y fumigación	160,660	11	
		299	Otros servicios no personales	132,000	11	
		299	Otros servicios no personales	10,000	13	
	3	MATERIALES Y SUMINISTROS			23,076,154	
		311	Alimentos y bebidas para personas	1,670,373	11	
		311	Alimentos y bebidas para personas	393,173	13	
		323	Prendas de vestir	18,000	11	
		331	Papel	511,898	11	
		331	Papel	41,180	13	
		332	Productos de artes gráficas	21,360	11	
		333	Productos de papel y cartón	476,008	11	
		333	Productos de papel y cartón	20,460	13	
		334	Libros, revistas y periódicos	15,487	11	
		344	Llantas y neumáticos	1,629,750	11	
		344	Llantas y neumáticos	400,000	13	
		354	Insecticidas, fungicidas y similares	13,829	11	
		355	Tintes, pinturas y colorantes	79,724	11	
		356	Combustibles y lubricantes	9,987,881	11	
		356	Combustibles y lubricantes	1,148,000	13	
		359	Otros productos químicos	85,000	11	
		363	Estructuras metálicas acabadas	44,130	11	
		364	Herramientas menores	124,343	11	
		369	Otros productos metálicos	29,989	11	
		372	Productos de vidrio	13,525	11	
		374	Productos de cemento, cal, asbesto y yeso	52,995	11	
		391	Útiles de oficina y educacionales	2,408,803	11	

MINISTERIO DE TRANSPORTE E INFRAESTRUCTURA

ASIGNACIONES PRESUPUESTARIAS POR OBJETO DE GASTO (Córdobas)

TIPO DE GASTO	GRUPO	RENLÓN	CONCEPTO	CRÉDITOS PRESUPUESTARIOS	FTES FINANC.
<u>GASTO CORRIENTE</u>					
	3		MATERIALES Y SUMINISTROS		
		391	Útiles de oficina y educacionales	677,848	13
		392	Útiles de limpieza y productos sanitarios	399,416	11
		392	Útiles de limpieza y productos sanitarios	41,321	13
		393	Repuestos y accesorios	1,428,124	11
		393	Repuestos y accesorios	988,417	13
		397	Accesorios y materiales eléctricos	196,597	11
		397	Accesorios y materiales eléctricos	158,523	13
	5		TRANSFERENCIAS, SUBSIDIOS Y DONACIONES CORRIENTES	8,681,309	
		514	Becas	6,431,309	52
		552	Transferencias y donaciones corrientes a organismos internacionales	1,780,000	11
		552	Transferencias y donaciones corrientes a organismos internacionales	470,000	13
			<u>TOTAL GASTO CORRIENTE</u>	435,852,000	
<u>GASTO DE CAPITAL</u>					
	1		SERVICIOS PERSONALES	19,654,606	
		121	Salarios de personal transitorio	12,101,088	11
		126	Décimo tercer mes personal no permanente	1,008,438	11
		127	Aporte patronal personal no permanente	2,649,197	11
		128	Horas extras personal transitorio	2,810,196	11
		143	Indemnización por cese de funciones	819,523	11
		144	Beneficios sociales al trabajador	20,524	11
		151	Aporte patronal al INATEC	245,640	11
	2		SERVICIOS NO PERSONALES	480,419,189	
		241	Estudios, investigaciones y análisis de factibilidad de proyectos de inversión	98,054,022	11
		241	Estudios, investigaciones y análisis de factibilidad de proyectos de inversión	66,303,402	52
		242	Supervisión de obras	73,868,178	11
		242	Supervisión de obras	236,498,547	52
		263	Viáticos para el interior	5,695,040	11
	4		ACTIVOS NO FINANCIEROS	4,748,126,205	
		411	Tierras y terrenos	30,651,587	11
		421	Equipo de oficina	1,678,500	11
		421	Equipo de oficina	1,022,756	52

MINISTERIO DE TRANSPORTE E INFRAESTRUCTURA

ASIGNACIONES PRESUPUESTARIAS POR OBJETO DE GASTO (Córdobas)

TIPO DE GASTO	GRUPO	REGLÓN	CONCEPTO	CRÉDITOS PRESUPUESTARIOS	FTES FINANC.
<u>GASTO DE CAPITAL</u>					
	4		ACTIVOS NO FINANCIEROS		
		426	Equipo de comunicación y señalización	3,977,244	52
		427	Equipo de computación	611,500	11
		442	Construcciones y mejoras de bienes de dominio público	1,001,209,567	11
		442	Construcciones y mejoras de bienes de dominio público	3,706,765,051	52
		461	Programas de informática (software)	2,210,000	11
			<u>TOTAL GASTO DE CAPITAL</u>	5,248,200,000	
TOTAL MINISTERIO DE TRANSPORTE E INFRAESTRUCTURA				5,684,052,000	