

**PRESIDENCIA DE LA REPÚBLICA  
ORGANIGRAMA 2021**

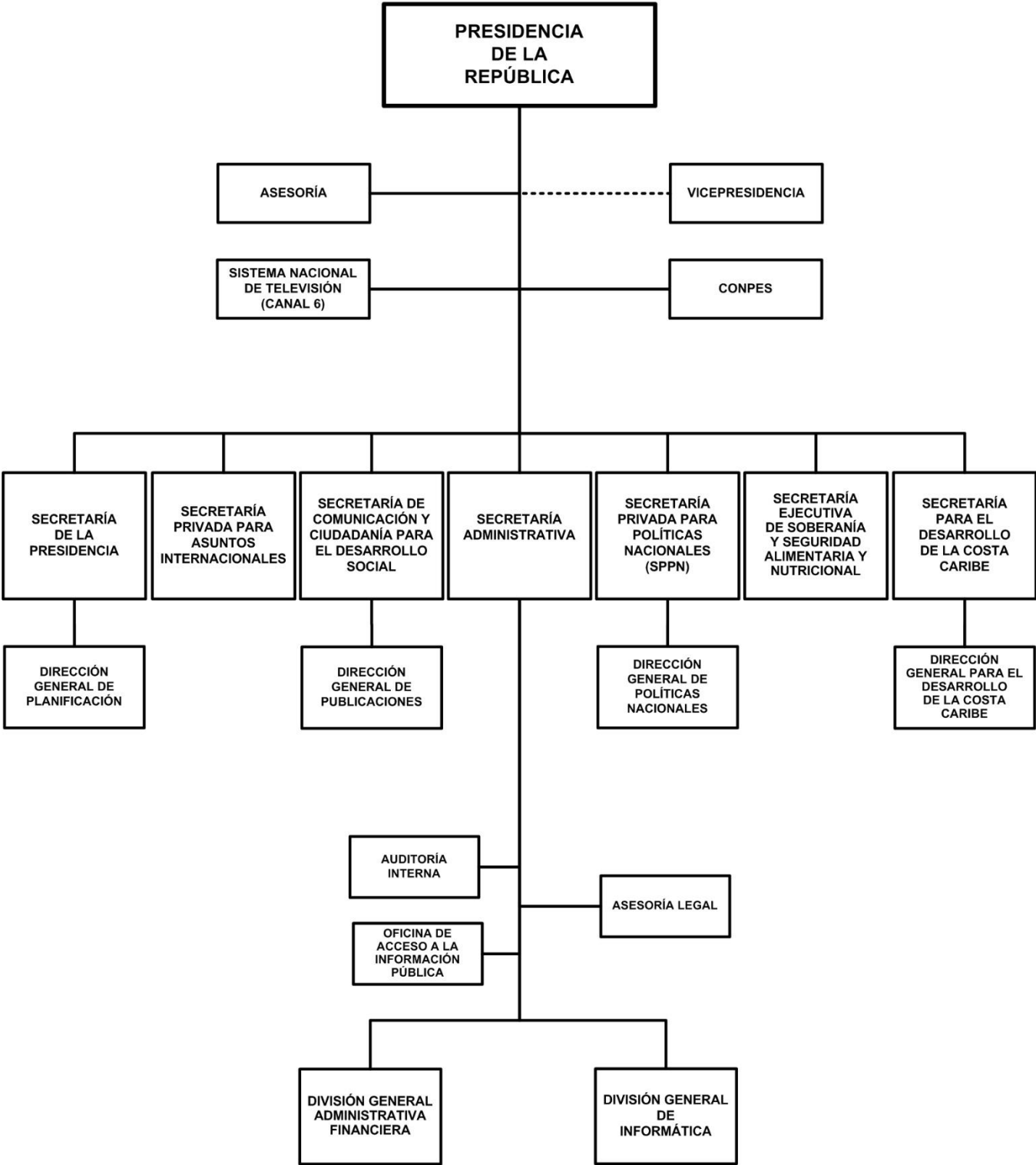

# PRESIDENCIA DE LA REPÚBLICA

## POLITICA INSTITUCIONAL

Dirigir y coordinar las Políticas del Gobierno de Reconciliación y Unidad Nacional, de acuerdo al Programa Nacional de Desarrollo Humano, promoviendo un desarrollo económico social integral sostenido, cuyo pilar fundamental es la generación de riquezas y reducción de la pobreza, con participación ciudadana.

Impulsar y promover la integración y comunicación entre el gobierno, autoridades regionales y líderes indígenas de la Costa Caribe, para fortalecer su autonomía y su identidad étnica.

Coordinar y dirigir de forma eficiente y transparente el uso de los recursos presupuestarios que permitan agilizar de forma fluida las transacciones de la entidad.

## ASIGNACIONES PRESUPUESTARIAS

El presupuesto de Presidencia de la República asciende a C\$ 343,865,165 y su distribución por programa y clasificaciones del gasto se presenta a continuación.

### CLASIFICACIÓN ECONÓMICA POR PROGRAMAS (Córdobas)

PROGRAMA	GASTOS		
	CORRIENTE	CAPITAL	TOTAL
SECRETARÍA ADMINISTRATIVA DE LA PRESIDENCIA	112,496,114	2,500,000	114,996,114
DESPACHO DE LA PRESIDENCIA	153,015,449	-	153,015,449
SECRETARÍA DE LA PRESIDENCIA	38,628,602	-	38,628,602
VICEPRESIDENCIA DE LA REPÚBLICA	37,225,000	-	37,225,000
<b>TOTAL</b>	<b>341,365,165</b>	<b>2,500,000</b>	<b>343,865,165</b>
RENTAS DEL TESORO	341,365,165	2,500,000	343,865,165

### CRÉDITOS PRESUPUESTARIOS POR GRUPO DE GASTO Y PROGRAMAS (Córdobas)

PROGRAMAS	SERVICIOS PERSONALES	SERVICIOS NO PERSONALES	MATERIALES Y SUMINISTROS	BIENES DE USO	TRANSFERENCIAS CORRIENTES	TRANSFERENCIAS DE CAPITAL	OTROS GASTOS	TOTAL
SECRETARÍA ADMINISTRATIVA DE LA PRESIDENCIA	71,317,211	31,535,093	9,643,810	2,500,000	-	-	-	114,996,114
DESPACHO DE LA PRESIDENCIA	122,799,467	24,602,016	5,067,966	-	546,000	-	-	153,015,449
SECRETARÍA DE LA PRESIDENCIA	33,909,907	2,254,408	2,464,287	-	-	-	-	38,628,602
VICEPRESIDENCIA DE LA REPÚBLICA	24,577,776	7,360,702	4,336,522	-	950,000	-	-	37,225,000
<b>TOTAL</b>	<b>252,604,361</b>	<b>65,752,219</b>	<b>21,512,585</b>	<b>2,500,000</b>	<b>1,496,000</b>	<b>-</b>	<b>-</b>	<b>343,865,165</b>

### DETALLE DE CARGOS

De acuerdo al tipo de función, la distribución de cargos, es el siguiente :

Tipo de Cargos	Cantidad	MONTO ANUAL
Servicios a la Producción	17	2,561,221
Dirección	90	69,499,481
Docentes	11	1,395,310
Técnicos Científicos	191	60,833,669
Servicios Generales	121	15,180,578
Servicios Administrativos	71	22,561,233
<b>Total</b>	<b>501</b>	<b>172,031,492</b>

# PRESIDENCIA DE LA REPÚBLICA

## DESCRIPCIÓN DE PROGRAMAS

### PROGRAMA 001 : SECRETARÍA ADMINISTRATIVA DE LA PRESIDENCIA

Organiza, dirige y brinda apoyo administrativo y financiero a los demás programas de la institución, para contribuir al alcance de los objetivos previstos en cada uno de ellos. Implementa sistemas de gestión proactivos acorde con los ejes del Programa Nacional de Desarrollo Humano.

### PROGRAMA 011 : DESPACHO DE LA PRESIDENCIA

Organiza y dirige el Gobierno de Reconciliación y Unidad Nacional. Dicta decretos ejecutivos en materia administrativa, dirige las relaciones institucionales de la República, la economía del país, determina la Política y el Programa Económico y Social orientado a promover las inversiones y combatir la pobreza con participación ciudadana; negocia, celebra y firma los tratados y convenios; supervisa los asuntos administrativos y financieros de la Presidencia de la República y demás instrumentos que establece la Constitución Política de la República de Nicaragua.

### PROGRAMA 012 : SECRETARÍA DE LA PRESIDENCIA

Dirige y coordina los mecanismos de comunicación entre el Presidente de la República y Ministros, Presidentes o Directores de Entes Descentralizados; los Poderes del Estado, Entes Autónomos, Gobiernos Municipales, Regionales y Territoriales. Asiste al Presidente en los actos de Gobierno. Consulta con las instancias globalistas y sectoriales el Programa Nacional de Desarrollo Humano, para la aprobación del Presidente de la República.

### PROGRAMA 017 : VICEPRESIDENCIA DE LA REPÚBLICA

Desempeña las funciones que señala la Constitución Política de la República de Nicaragua en su Arto. N° 145, y las que delegue el Presidente de la República directamente o a través de la ley.

## DETALLE DE GASTO DE CAPITAL (PROYECTOS Y OTROS) (Córdobas)

<b>NOMBRE Y FUENTE DE FINANCIAMIENTO</b>	<b>ASIGNACIÓN 2021</b>
<b>OTROS</b>	<b>2,500,000</b>
<b>PROGRAMA 001 : SECRETARÍA ADMINISTRATIVA DE LA PRESIDENCIA</b>	
<b>EQUIPO DE OFICINA</b>	<b>307,277</b>
Rentas del Tesoro	307,277
<b>EQUIPO DE TRANSPORTE, TRACCIÓN Y ELEVACIÓN</b>	<b>118,000</b>
Rentas del Tesoro	118,000
<b>EQUIPO DE PRODUCCIÓN</b>	<b>130,152</b>
Rentas del Tesoro	130,152
<b>EQUIPO DE COMUNICACIÓN Y SEÑALIZACIÓN</b>	<b>238,187</b>
Rentas del Tesoro	238,187
<b>EQUIPO DE COMPUTACIÓN</b>	<b>776,192</b>
Rentas del Tesoro	776,192
<b>HERRAMIENTAS MAYORES</b>	<b>14,000</b>
Rentas del Tesoro	14,000
<b>PROGRAMAS DE INFORMÁTICA (SOFTWARE)</b>	<b>916,192</b>
Rentas del Tesoro	916,192
<b>TOTAL</b>	<b>2,500,000</b>
Rentas del Tesoro	2,500,000

# PRESIDENCIA DE LA REPÚBLICA

## ASIGNACIONES PRESUPUESTARIAS POR OBJETO DE GASTO (Córdobas)

TIPO DE GASTO	GRUPO	RENGLÓN	CONCEPTO	CRÉDITOS PRESUPUESTARIOS	FTES FINANC.
<b><u>GASTO CORRIENTE</u></b>					
	<b>1</b>		<b>SERVICIOS PERSONALES</b>	<b>252,604,361</b>	
		111	Salarios de personal permanente	172,031,492	11
		112	Décimo tercer mes personal permanente	15,457,585	11
		113	Aporte patronal personal permanente	41,735,483	11
		116	Retribución por antigüedad	13,902,632	11
		121	Salarios de personal transitorio	867,421	11
		126	Décimo tercer mes personal no permanente	57,286	11
		127	Aporte patronal personal no permanente	154,670	11
		144	Beneficios sociales al trabajador	7,752,472	11
		149	Otros beneficios y compensaciones	612,000	11
		151	Aporte patronal al INATEC	33,320	11
	<b>2</b>		<b>SERVICIOS NO PERSONALES</b>	<b>65,752,219</b>	
		211	Agua y alcantarillado	2,292,367	11
		212	Energía eléctrica	11,435,461	11
		213	Telefonía	5,687,023	11
		214	Internet	4,665,326	11
		215	Televisión y cable	177,492	11
		222	Arrendamientos de edificios y viviendas	1,650,973	11
		223	Arrendamientos de equipos de oficina	1,981,264	11
		224	Arrendamientos de equipos de transporte	960,000	11
		228	Derechos sobre bienes intangibles	40,000	11
		231	Mantenimiento y reparación de edificios y viviendas	13,112,600	11
		234	Mantenimiento y reparación de equipos de transporte, tracción y elevación	925,250	11
		235	Mantenimiento y reparación de equipos de computación	430,000	11
		236	Mantenimiento y reparación de equipos de oficina	365,737	11
		237	Mantenimiento y reparación de equipos de seguridad y defensa	33,000	11
		239	Mantenimiento y reparación de otras maquinarias y equipos	199,450	11
		243	Servicios profesionales especializados	2,677,211	11
		244	Servicios de capacitación	631,663	11
		249	Otros servicios técnicos	62,000	11
		253	Servicios de imprenta, publicaciones y reproducciones	24,309	11
		255	Primas y gastos de seguro	3,157,441	11

# PRESIDENCIA DE LA REPÚBLICA

## ASIGNACIONES PRESUPUESTARIAS POR OBJETO DE GASTO (Córdobas)

TIPO DE GASTO	GRUPO	RENLÓN	CONCEPTO	CRÉDITOS PRESUPUESTARIOS	FTES FINANC.	
<b><u>GASTO CORRIENTE</u></b>						
	<b>2</b>	<b>SERVICIOS NO PERSONALES</b>				
		256	Comisiones y gastos bancarios	32,400	11	
		261	Pasajes para el interior	182,119	11	
		262	Pasajes para el exterior	1,012,899	11	
		263	Viáticos para el interior	3,874,922	11	
		264	Viáticos para el exterior	959,294	11	
		271	Impuestos	10,450	11	
		291	Servicios de ceremonial y protocolo	795,000	11	
		292	Servicios de vigilancia y seguridad	5,676,568	11	
		293	Servicios de limpieza y fumigación	2,700,000	11	
	<b>3</b>	<b>MATERIALES Y SUMINISTROS</b>			<b>21,512,585</b>	
		311	Alimentos y bebidas para personas	1,145,576	11	
		315	Madera, corcho y sus manufacturas	36,846	11	
		322	Confecciones textiles	10,475	11	
		323	Prendas de vestir	295,675	11	
		331	Papel	253,366	11	
		332	Productos de artes gráficas	324,632	11	
		333	Productos de papel y cartón	334,315	11	
		334	Libros, revistas y periódicos	452,925	11	
		342	Artículos de cuero y calzados	46,067	11	
		343	Artículos de caucho	28,618	11	
		344	Llantas y neumáticos	692,761	11	
		351	Productos químicos	117,979	11	
		352	Productos farmacéuticos y medicinales	217,362	11	
		354	Insecticidas, fungicidas y similares	33,292	11	
		355	Tintes, pinturas y colorantes	219,580	11	
		356	Combustibles y lubricantes	10,825,825	11	
		358	Productos de material plástico	275,613	11	
		359	Otros productos químicos	81,811	11	
		361	Productos ferrosos	17,868	11	
		362	Productos no ferrosos	35,678	11	
		364	Herramientas menores	176,965	11	

# PRESIDENCIA DE LA REPÚBLICA

## ASIGNACIONES PRESUPUESTARIAS POR OBJETO DE GASTO (Córdobas)

TIPO DE GASTO	GRUPO	RENLÓN	CONCEPTO	CRÉDITOS PRESUPUESTARIOS	FTES FINANC.	
<b><u>GASTO CORRIENTE</u></b>						
	<b>3</b>	<b>MATERIALES Y SUMINISTROS</b>				
		369	Otros productos metálicos	53,619	11	
		373	Productos de loza y porcelana	14,141	11	
		379	Otros productos minerales no metálicos	10,661	11	
		391	Útiles de oficina y educacionales	3,328,709	11	
		392	Útiles de limpieza y productos sanitarios	547,554	11	
		393	Repuestos y accesorios	1,349,570	11	
		394	Útiles deportivos y recreativos	80,000	11	
		395	Utensilios de cocina y comedor	64,529	11	
		397	Accesorios y materiales eléctricos	373,827	11	
		399	Material de seguridad	66,746	11	
	<b>5</b>	<b>TRANSFERENCIAS, SUBSIDIOS Y DONACIONES CORRIENTES</b>			<b>1,496,000</b>	
		511	Transferencias corrientes directas a personas naturales	354,000	11	
		514	Becas	100,000	11	
		515	Gratificaciones y recompensas	400,000	11	
		516	Transferencias corrientes a instituciones privadas del sector social	192,000	11	
		552	Transferencias y donaciones corrientes a organismos internacionales	450,000	11	
		<b><u>TOTAL GASTO CORRIENTE</u></b>			<b>341,365,165</b>	
<b><u>GASTO DE CAPITAL</u></b>						
	<b>4</b>	<b>ACTIVOS NO FINANCIEROS</b>			<b>2,500,000</b>	
		421	Equipo de oficina	307,277	11	
		424	Equipo de transporte, tracción y elevación	118,000	11	
		425	Equipo de producción	130,152	11	
		426	Equipo de comunicación y señalización	238,187	11	
		427	Equipo de computación	776,192	11	
		428	Herramientas mayores	14,000	11	
		461	Programas de informática (software)	916,192	11	
		<b><u>TOTAL GASTO DE CAPITAL</u></b>			<b>2,500,000</b>	
<b>TOTAL PRESIDENCIA DE LA REPÚBLICA</b>				<b>343,865,165</b>		