

EMPRESA NACIONAL DE TRANSMISIÓN ELÉCTRICA

ORGANIGRAMA 2021

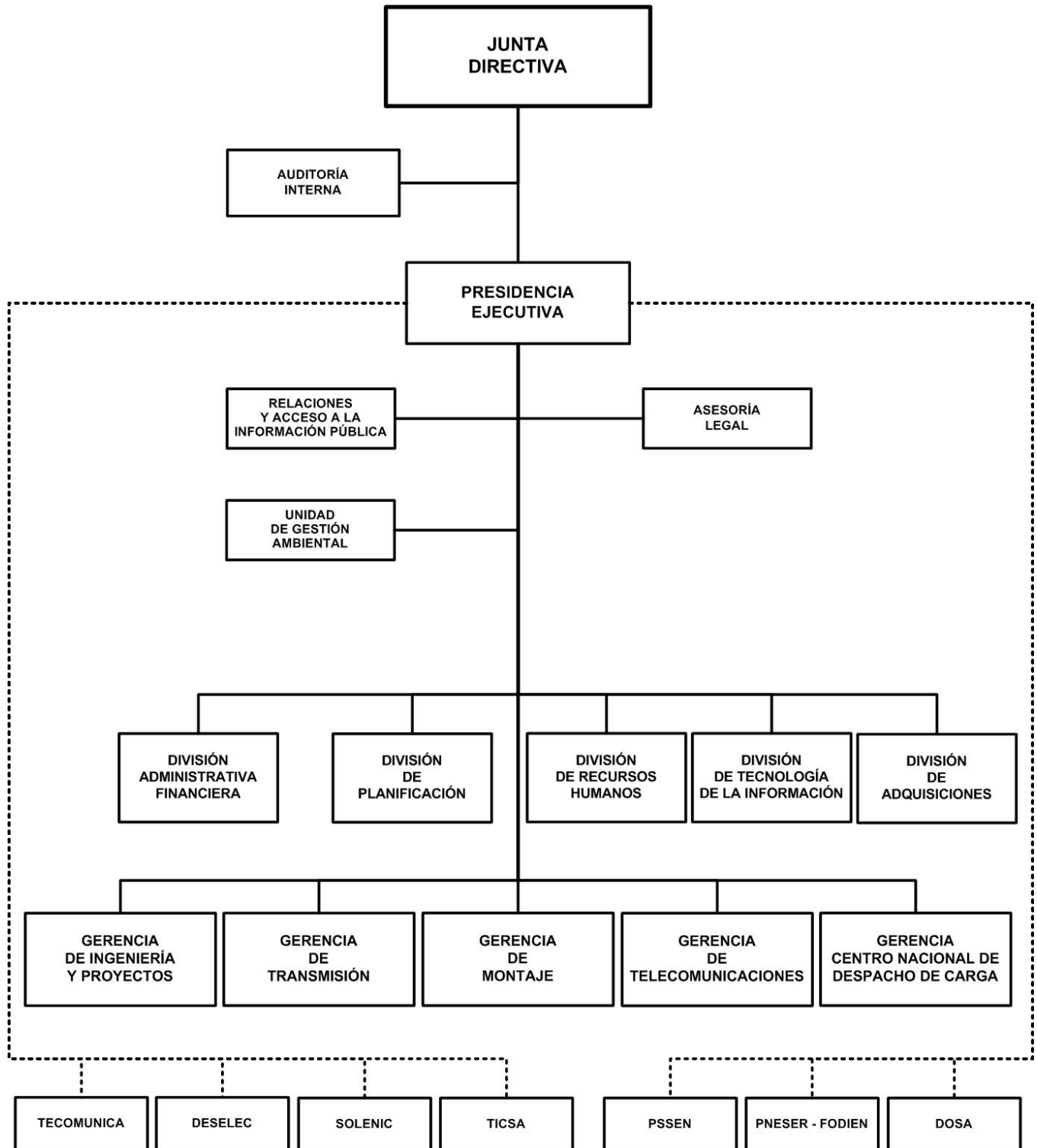

EMPRESA NACIONAL DE TRANSMISIÓN ELÉCTRICA

BASE LEGAL:

Ley No.583, Ley creadora de la Empresa Nacional de Transmisión Eléctrica, publicada en La Gaceta, Diario Oficial No.04 del 05 de enero del 2007.

OBJETIVOS Y/O FUNCIONES:

Transportar energía eléctrica desde las plantas de generación de los municipios del país a las empresas distribuidoras y ampliar la red de distribución eléctrica.

ALCANCES ESPERADOS PARA EL AÑO 2021:

Construir 79 kilómetros de líneas de transmisión eléctrica, electrificar 11,000 viviendas para beneficiar a 57,860 protagonistas, instalación de 15,580 lámparas de alumbrado público y 15,431 medidores bicuerpos.

OPERACIONES CONSOLIDADAS

(Córdobas)

CONCEPTO	REAL 2019	ESTIMADO 2020	PROGRAMADO 2021
I. INGRESOS	2,726,485,448	3,735,005,250	3,712,864,200
A. INGRESOS CORRIENTES	2,202,586,400	3,041,120,660	3,296,639,200
Ventas de Bienes y Servicios de Entidades del Gobierno General/Ingreso de Explotación de Entidades Empresariales	1,287,391,100	1,366,838,800	1,467,354,100
Transferencias y Donaciones Corrientes Recibidas	-	4,870,460	8,787,000
Otros Ingresos Corrientes	915,195,300	1,669,411,400	1,820,498,100
B. INGRESOS DE CAPITAL	523,899,048	693,884,590	416,225,000
Transferencias y Donaciones de Capital Recibidas	523,899,048	693,884,590	416,225,000
II. GASTOS	5,050,930,900	5,768,270,200	6,518,975,100
A. GASTOS CORRIENTES	1,522,025,600	1,652,142,600	2,051,926,100
Gastos de operación	1,471,781,200	1,598,089,200	1,721,740,900
Gastos de la Propiedad	2,782,100	2,781,100	267,195,000
Transferencias y Donaciones Corrientes Otorgadas	21,124,300	28,772,300	27,253,200
Otros Gastos Corrientes	26,338,000	22,500,000	35,737,000
B. GASTOS DE CAPITAL	3,528,905,300	4,116,127,600	4,467,049,000
Construcciones	3,248,836,700	3,700,997,500	3,979,849,000
Activos Fijos y otros Activos	280,068,600	415,130,100	487,200,000
RESULTADO ECONÓMICO (IA - IIA)	680,560,800	1,388,978,060	1,244,713,100
III. RESULTADO FINANCIERO (I-II)	(2,324,445,452)	(2,033,264,950)	(2,806,110,900)
IV. FINANCIAMIENTO	2,324,445,452	2,033,264,950	2,806,110,900
C. FUENTES FINANCIERAS	3,169,290,700	3,096,169,500	3,602,931,600
Disminución de Activos Financieros	-	-	97,327,600
Incremento de Pasivos	3,169,290,700	3,096,169,500	3,505,604,000
D. APLICACIONES FINANCIERAS	(844,845,248)	(1,062,904,550)	(796,820,700)
Incremento de Activos Financieros	(312,217,548)	(1,037,592,450)	(480,000,000)
Disminución de Pasivos	(532,627,700)	(25,312,100)	(316,820,700)

EMPRESA NACIONAL DE TRANSMISIÓN ELÉCTRICA

DETALLE DE GASTO DE CAPITAL (PROYECTOS Y OTROS) (Córdobas)

NOMBRE Y FUENTE DE FINANCIAMIENTO	ASIGNACIÓN 2021
PROYECTO	3,979,849,000
PROGRAMA 011 : EMPRESA NACIONAL DE TRANSMISION ELECTRICA	
CONSTRUCCIÓN LÍNEA DE TRANSMISIÓN PARA CONECTAR LA PLANTA HIDROELÉCTRICA TUMARÍN	339,616,684
Rentas del Tesoro	3,318,236
Recursos Propios	5,801,998
Préstamos Externos, Banco Centroamericano de Integración Económica	330,496,450
CONSTRUCCIÓN DE RED DE DISTRIBUCIÓN ELÉCTRICA RURAL EN LOS DEPARTAMENTOS DE NUEVA SEGOVIA, MADRIZ, ESTELÍ, JINOTEGA Y MATAGALPA (PNESER)	185,077,617
Rentas del Tesoro	30,215,358
Préstamos Externos, Banco Centroamericano de Integración Económica	154,862,259
NORMALIZACIÓN DEL SERVICIO ELÉCTRICO EN ASENTAMIENTOS SECTOR MANAGUA (PNESER)	50,617,323
Rentas del Tesoro	9,784,642
Préstamos Externos, Banco Centroamericano de Integración Económica	40,832,681
NORMALIZACIÓN DEL SERVICIO ELÉCTRICO EN ASENTAMIENTOS SECTOR NORTE (PNESER)	29,660,685
Préstamos Externos, Banco Centroamericano de Integración Económica	29,660,685
NORMALIZACIÓN DEL SERVICIO ELÉCTRICO EN ASENTAMIENTOS SECTOR OCCIDENTE (PNESER)	23,002,814
Préstamos Externos, Banco Centroamericano de Integración Económica	23,002,814
NORMALIZACIÓN DEL SERVICIO ELÉCTRICO EN ASENTAMIENTOS SECTOR SUR (PNESER)	2,232,319
Préstamos Externos, Banco Centroamericano de Integración Económica	2,232,319
CONSTRUCCIÓN DE SUBESTACIÓN CARLOS FONSECA Y LÍNEAS DE TRANSMISIÓN VILLA EL CARMEN - CARLOS FONSECA - LAS COLINAS Y SAN RAFAEL DEL SUR	144,282,234
Rentas del Tesoro	13,489,318
Recursos Propios	8,703,000
Préstamos Externos, Export- Imports Bank of India	122,089,916
NORMALIZACIÓN DEL SERVICIO ELÉCTRICO EN ASENTAMIENTOS SECTOR ORIENTE (PNESER)	14,108,663
Préstamos Externos, Banco Centroamericano de Integración Económica	14,108,663
AMPLIACIÓN Y REFUERZOS EN EL SISTEMA DE TRANSMISIÓN DE ELECTRICIDAD DE NICARAGUA	189,053,663
Rentas del Tesoro	9,623,756
Recursos Propios	5,802,000
Préstamos Externos, Banco Interamericano de Desarrollo	173,627,907
AMPLIACIÓN DE LA RED DE DATOS DE BANDA ANCHA - ENATREL	179,774,902
Rentas del Tesoro	2,212,156
Recursos Propios	5,802,000
Préstamos Externos, Banco Interamericano de Desarrollo	171,760,746
NORMALIZACIÓN DEL SERVICIO ELÉCTRICO EN ASENTAMIENTOS SECTOR RACCN (PNESER)	528,579
Préstamos Externos, Banco Centroamericano de Integración Económica	528,579
MEJORAMIENTO DEL SISTEMA DE TRANSMISIÓN DE NICARAGUA	915,183,390
Rentas del Tesoro	31,352,700
Recursos Propios	8,703,001
Préstamos Externos, Banco Interamericano de Desarrollo	875,127,689
CONSTRUCCIÓN SUBESTACIÓN CENTRAL Y LÍNEA DE TRANSMISIÓN DE DOBLE CIRCUITO	46,479,914
Rentas del Tesoro	1,659,118
Recursos Propios	2,901,000
Préstamos Externos, Banco Centroamericano de Integración Económica	41,919,796
MEJORAMIENTO DE LA RED DE DISTRIBUCIÓN ELÉCTRICA Y SISTEMA DE MEDICIÓN EN EL DEPARTAMENTO DE MANAGUA	241,203,120
Rentas del Tesoro	5,365,780
Préstamos Externos, Banco Centroamericano de Integración Económica	235,837,340
REHABILITACIÓN DE LA RED DE DISTRIBUCIÓN ELÉCTRICA EN EL DEPARTAMENTO DE MANAGUA	194,488,790
Rentas del Tesoro	8,460,202
Préstamos Externos, Banco Centroamericano de Integración Económica	186,028,588

EMPRESA NACIONAL DE TRANSMISIÓN ELÉCTRICA

DETALLE DE GASTO DE CAPITAL (PROYECTOS Y OTROS) (Córdobas)

NOMBRE Y FUENTE DE FINANCIAMIENTO	ASIGNACIÓN 2021
REHABILITACIÓN DE LA RED DE DISTRIBUCIÓN ELÉCTRICA EN EL SECTOR DE OCCIDENTE	50,498,332
Préstamos Externos, Banco Centroamericano de Integración Económica	50,498,332
REHABILITACIÓN DE LA RED DE DISTRIBUCIÓN ELÉCTRICA EN EL SECTOR SUR	36,627,897
Préstamos Externos, Banco Centroamericano de Integración Económica	36,627,897
MEJORAMIENTO DE LA RED DE DISTRIBUCIÓN ELÉCTRICA Y SISTEMA DE MEDICIÓN EN LOS DEPARTAMENTOS DE LEÓN Y CHINANDEGA	16,097,261
Préstamos Externos, Banco Centroamericano de Integración Económica	16,097,261
MEJORAMIENTO DE LA RED DE DISTRIBUCIÓN ELÉCTRICA Y SISTEMA DE MEDICIÓN EN LOS DEPARTAMENTOS DE MASAYA, GRANADA, CARAZO Y RIVAS	5,878,958
Préstamos Externos, Banco Centroamericano de Integración Económica	5,878,958
SUMINISTRO TRANSFORMADORES DE POTENCIA (PNESER)	57,304,260
Préstamos Externos, Banco Europeo de Inversiones	57,304,260
AMPLIACIÓN SUBESTACIÓN LA ESPERANZA Y LÍNEA DE TRANSMISIÓN ESPERANZA - LA GATEADA	458,301,155
Rentas del Tesoro	11,720,668
Recursos Propios	8,703,001
Préstamos Externos, Export- Imports Bank of India	437,877,486
REHABILITACIÓN DE LA RED DE DISTRIBUCIÓN ELÉCTRICA EN EL SECTOR NORTE	125,878,941
Préstamos Externos, Banco Centroamericano de Integración Económica	125,878,941
MEJORAMIENTO DE LA RED DE DISTRIBUCIÓN ELÉCTRICA Y SISTEMA DE MEDICIÓN EN SECTOR NORTE	1,194,015
Préstamos Externos, Banco Centroamericano de Integración Económica	1,194,015
CONSTRUCCIÓN DE SUBESTACIÓN EL TORTUGUERO Y LÍNEA DE TRANSMISIÓN EN 138 KV EL TORTUGUERO-LA ESPERANZA	661,425,091
Rentas del Tesoro	18,264,673
Recursos Propios	5,802,000
Préstamos Externos, Fondo de la Organización de los Países Exportadores de Petróleo para el Desarrollo Internacional	637,358,418
PROGRAMA DE AMPLIACION DEL SISTEMA DE TRANSMISION	11,332,393
Rentas del Tesoro	5,530,393
Recursos Propios	5,802,000
TOTAL	3,979,849,000
Rentas del Tesoro	150,997,000
Recursos Propios	58,020,000
Préstamos Externos	3,770,832,000

**EMPRESA NACIONAL DE TRANSMISIÓN ELÉCTRICA
DETALLE DE GASTO DE CAPITAL (PROYECTO Y OTROS)
(Córdobas)**

NOMBRE Y FUENTE DE FINANCIAMIENTO	FUENTE DE FINANCIAMIENTO			
	RECURSOS PROPIOS	TRANSFERENCIA GOB. CENTRAL	PRÉSTAMOS	TOTAL
I. PROYECTOS DE INVERSIÓN (PIP)	58,020,000	416,225,000	3,505,604,000	3,979,849,000
CONSTRUCCIÓN LÍNEA DE TRANSMISIÓN PARA CONECTAR LA PLANTA HIDROELÉCTRICA TUMARÍN	5,801,998	3,318,236	330,496,450	339,616,684
Rentas del Tesoro	-	3,318,236	-	3,318,236
Recursos Propios	5,801,998	-	-	5,801,998
Préstamos Externos Banco Centroamericano de Integración Económica	-	-	330,496,450	330,496,450
CONSTRUCCIÓN DE RED DE DISTRIBUCIÓN ELÉCTRICA RURAL EN LOS DEPARTAMENTOS DE NUEVA SEGOVIA, MADRIZ, ESTELÍ, JINOTEGA Y MATAGALPA (PNESER)	-	185,077,617	-	185,077,617
Rentas del Tesoro	-	30,215,358	-	30,215,358
Préstamos Externos Banco Centroamericano de Integración Económica	-	154,862,259	-	154,862,259
NORMALIZACIÓN DEL SERVICIO ELÉCTRICO EN ASENTAMIENTOS SECTOR MANAGUA (PNESER)	-	50,617,323	-	50,617,323
Rentas del Tesoro	-	9,784,642	-	9,784,642
Préstamos Externos Banco Centroamericano de Integración Económica	-	40,832,681	-	40,832,681
NORMALIZACIÓN DEL SERVICIO ELÉCTRICO EN ASENTAMIENTOS SECTOR NORTE (PNESER)	-	29,660,685	-	29,660,685
Préstamos Externos Banco Centroamericano de Integración Económica	-	29,660,685	-	29,660,685
NORMALIZACIÓN DEL SERVICIO ELÉCTRICO EN ASENTAMIENTOS SECTOR OCCIDENTE (PNESER)	-	23,002,814	-	23,002,814
Préstamos Externos Banco Centroamericano de Integración Económica	-	23,002,814	-	23,002,814
NORMALIZACIÓN DEL SERVICIO ELÉCTRICO EN ASENTAMIENTOS SECTOR SUR (PNESER)	-	2,232,319	-	2,232,319
Préstamos Externos Banco Centroamericano de Integración Económica	-	2,232,319	-	2,232,319
CONSTRUCCIÓN DE SUBESTACIÓN CARLOS FONSECA Y LÍNEAS DE TRANSMISIÓN VILLA EL CARMEN - CARLOS FONSECA - LAS COLINAS Y SAN RAFAEL DEL SUR	8,703,000	13,489,318	122,089,916	144,282,234
Rentas del Tesoro	-	13,489,318	-	13,489,318
Recursos Propios	8,703,000	-	-	8,703,000
Préstamos Externos Export- Imports Bank of India	-	-	122,089,916	122,089,916
NORMALIZACIÓN DEL SERVICIO ELÉCTRICO EN ASENTAMIENTOS SECTOR ORIENTE (PNESER)	-	14,108,663	-	14,108,663
Préstamos Externos Banco Centroamericano de Integración Económica	-	14,108,663	-	14,108,663
AMPLIACIÓN Y REFUERZOS EN EL SISTEMA DE TRANSMISIÓN DE ELECTRICIDAD DE NICARAGUA	5,802,000	9,623,756	173,627,907	189,053,663
Rentas del Tesoro	-	9,623,756	-	9,623,756
Recursos Propios	5,802,000	-	-	5,802,000
Préstamos Externos Banco Interamericano de Desarrollo	-	-	173,627,907	173,627,907
AMPLIACIÓN DE LA RED DE DATOS DE BANDA ANCHA - ENATREL	5,802,000	2,212,156	171,760,746	179,774,902
Rentas del Tesoro	-	2,212,156	-	2,212,156
Recursos Propios	5,802,000	-	-	5,802,000
Préstamos Externos Banco Interamericano de Desarrollo	-	-	171,760,746	171,760,746
NORMALIZACIÓN DEL SERVICIO ELÉCTRICO EN ASENTAMIENTOS SECTOR RACCN (PNESER)	-	528,579	-	528,579
Préstamos Externos Banco Centroamericano de Integración Económica	-	528,579	-	528,579
MEJORAMIENTO DEL SISTEMA DE TRANSMISIÓN DE NICARAGUA	8,703,001	31,352,700	875,127,689	915,183,390
Rentas del Tesoro	-	31,352,700	-	31,352,700
Recursos Propios	8,703,001	-	-	8,703,001
Préstamos Externos Banco Interamericano de Desarrollo	-	-	875,127,689	875,127,689
CONSTRUCCIÓN SUBESTACIÓN CENTRAL Y LÍNEA DE TRANSMISIÓN DE DOBLE CIRCUITO	2,901,000	1,659,118	41,919,796	46,479,914
Rentas del Tesoro	-	1,659,118	-	1,659,118
Recursos Propios	2,901,000	-	-	2,901,000
Préstamos Externos Banco Centroamericano de Integración Económica	-	-	41,919,796	41,919,796

**EMPRESA NACIONAL DE TRANSMISIÓN ELÉCTRICA
DETALLE DE GASTO DE CAPITAL (PROYECTO Y OTROS)
(Córdobas)**

NOMBRE Y FUENTE DE FINANCIAMIENTO	FUENTE DE FINANCIAMIENTO			
	RECURSOS PROPIOS	TRANSFERENCIA GOB. CENTRAL	PRÉSTAMOS	TOTAL
I. PROYECTOS DE INVERSIÓN (PIP)	58,020,000	416,225,000	3,505,604,000	3,979,849,000
MEJORAMIENTO DE LA RED DE DISTRIBUCIÓN ELÉCTRICA Y SISTEMA DE MEDICIÓN EN EL DEPARTAMENTO DE MANAGUA	-	5,365,780	235,837,340	241,203,120
Rentas del Tesoro	-	5,365,780	-	5,365,780
Préstamos Externos Banco Centroamericano de Integración Económica			235,837,340	235,837,340
REHABILITACIÓN DE LA RED DE DISTRIBUCIÓN ELÉCTRICA EN EL DEPARTAMENTO DE MANAGUA	-	8,460,202	186,028,588	194,488,790
Rentas del Tesoro	-	8,460,202	-	8,460,202
Préstamos Externos Banco Centroamericano de Integración Económica			186,028,588	186,028,588
REHABILITACIÓN DE LA RED DE DISTRIBUCIÓN ELÉCTRICA EN EL SECTOR DE OCCIDENTE	-	-	50,498,332	50,498,332
Préstamos Externos Banco Centroamericano de Integración Económica			50,498,332	50,498,332
REHABILITACIÓN DE LA RED DE DISTRIBUCIÓN ELÉCTRICA EN EL SECTOR SUR	-	-	36,627,897	36,627,897
Préstamos Externos Banco Centroamericano de Integración Económica			36,627,897	36,627,897
MEJORAMIENTO DE LA RED DE DISTRIBUCIÓN ELÉCTRICA Y SISTEMA DE MEDICIÓN EN LOS DEPARTAMENTOS DE LEÓN Y CHINANDEGA	-	-	16,097,261	16,097,261
Préstamos Externos Banco Centroamericano de Integración Económica			16,097,261	16,097,261
MEJORAMIENTO DE LA RED DE DISTRIBUCIÓN ELÉCTRICA Y SISTEMA DE MEDICIÓN EN LOS DEPARTAMENTOS DE MASAYA, GRANADA, CARAZO Y RIVAS	-	-	5,878,958	5,878,958
Préstamos Externos Banco Centroamericano de Integración Económica			5,878,958	5,878,958
SUMINISTRO TRANSFORMADORES DE POTENCIA (PNESER)	-	-	57,304,260	57,304,260
Préstamos Externos Banco Europeo de Inversiones			57,304,260	57,304,260
AMPLIACIÓN SUBESTACIÓN LA ESPERANZA Y LÍNEA DE TRANSMISIÓN ESPERANZA - LA GATEADA	8,703,001	11,720,668	437,877,486	458,301,155
Rentas del Tesoro	-	11,720,668	-	11,720,668
Recursos Propios	8,703,001			8,703,001
Préstamos Externos Export- Imports Bank of India			437,877,486	437,877,486
REHABILITACIÓN DE LA RED DE DISTRIBUCIÓN ELÉCTRICA EN EL SECTOR NORTE	-	-	125,878,941	125,878,941
Préstamos Externos Banco Centroamericano de Integración Económica			125,878,941	125,878,941
MEJORAMIENTO DE LA RED DE DISTRIBUCIÓN ELÉCTRICA Y SISTEMA DE MEDICIÓN EN SECTOR NORTE	-	-	1,194,015	1,194,015
Préstamos Externos Banco Centroamericano de Integración Económica			1,194,015	1,194,015
CONSTRUCCIÓN DE SUBESTACIÓN EL TORTUGUERO Y LÍNEA DE TRANSMISIÓN EN 138 KV EL TORTUGUERO-LA ESPERANZA	5,802,000	18,264,673	637,358,418	661,425,091
Rentas del Tesoro	-	18,264,673	-	18,264,673
Recursos Propios	5,802,000			5,802,000
Préstamos Externos Fondo de la Organización de los Países Exportadores de Petróleo para el Desarrollo Internacional			637,358,418	637,358,418
PROGRAMA DE AMPLIACION DEL SISTEMA DE TRANSMISION	5,802,000	5,530,393	-	11,332,393
Rentas del Tesoro	-	5,530,393	-	5,530,393
Recursos Propios	5,802,000			5,802,000
II. OTROS GASTOS DE CAPITAL	487,200,000			487,200,000
Reposición de inventario	220,000,000			220,000,000
Maquinarias y equipos	46,200,000			46,200,000
Otras construcciones	221,000,000			221,000,000
Total	545,220,000	416,225,000	3,505,604,000	4,467,049,000