

# TEATRO NACIONAL RUBÉN DARÍO

## ORGANIGRAMA 2021

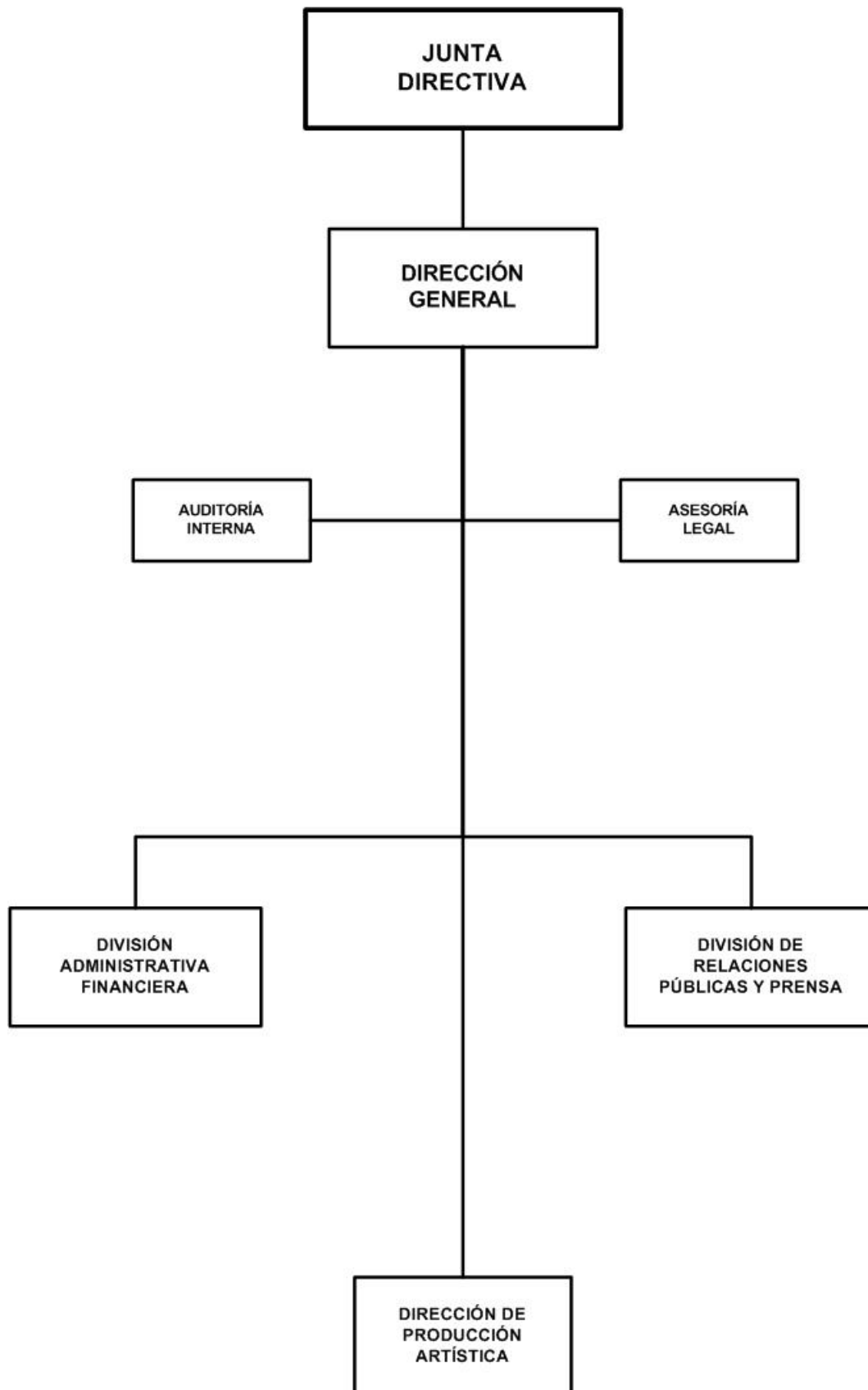

# TEATRO NACIONAL RUBÉN DARÍO

## BASE LEGAL:

Decreto No.19-2000 Creador del Teatro Nacional Rubén Darío, publicado en La Gaceta, Diario Oficial No.44 del 02 de marzo del 2000.

Decreto No.13-92, creación de la Junta Directiva del Teatro Nacional Rubén Darío, publicado en La Gaceta, Diario Oficial No.40 del 28 de febrero de 1992.

Decreto No.427, Ley creadora del Instituto de Cultura, Decreto No.5-2005, Reformas y Adiciones al Decreto No.427.

## OBJETIVOS Y/O FUNCIONES:

Diseñar e implementar estrategias para la generación de ingresos propios.

Implementar estrategias de trabajo más eficientes y eficaces que tengan como resultado el ahorro de recursos y la prestación de un servicio de calidad.

Fortalecer proyectos artísticos y convenios interinstitucionales.

Desarrollar proyectos de inversión para la modernización de equipos de producción y conservación del edificio.

## ALCANCES ESPERADOS PARA EL AÑO 2021:

Realizar 156 presentaciones artísticas con la participación de 94,000 personas, a través de la producción de 120 actividades artísticas bajo la modalidad de producción directa y co producción. Continuar impulsando la protección y preservación del edificio, así como la modernización de equipos de producción.

## OPERACIONES CONSOLIDADAS

(Córdobas)

CONCEPTO	REAL	ESTIMADO	PROGRAMADO
	2019	2020	2021
<b>I. INGRESOS</b>	<b>47,607,192</b>	<b>51,612,254</b>	<b>46,753,000</b>
<b>A. INGRESOS CORRIENTES</b>	<b>35,964,228</b>	<b>36,612,254</b>	<b>36,753,000</b>
Ventas de Bienes y Servicios de Entidades del Gobierno General/Ingreso de Explotación de Entidades Empresariales	7,141,911	8,159,000	8,000,000
Transferencias y Donaciones Corrientes Recibidas	28,822,317	28,453,254	28,753,000
<b>B. INGRESOS DE CAPITAL</b>	<b>11,642,964</b>	<b>15,000,000</b>	<b>10,000,000</b>
Transferencias y Donaciones de Capital Recibidas	11,642,964	15,000,000	10,000,000
<b>II. GASTOS</b>	<b>47,175,193</b>	<b>51,612,254</b>	<b>46,753,000</b>
<b>A. GASTOS CORRIENTES</b>	<b>35,532,229</b>	<b>36,612,254</b>	<b>36,753,000</b>
Gastos de Consumo	35,532,229	36,612,254	36,753,000
<b>B. GASTOS DE CAPITAL</b>	<b>11,642,964</b>	<b>15,000,000</b>	<b>10,000,000</b>
Construcciones	11,642,964	15,000,000	10,000,000
<b>RESULTADO ECONÓMICO (IA - IIA)</b>	<b>431,999</b>	-	-
<b>III. RESULTADO FINANCIERO (I-II)</b>	<b>431,999</b>	-	-
<b>IV. FINANCIAMIENTO</b>	<b>(431,999)</b>	-	-
<b>D. APLICACIONES FINANCIERAS</b>	<b>(431,999)</b>	-	-
Incremento de Activos Financieros	(431,999)	-	-

# TEATRO NACIONAL RUBÉN DARÍO

## DETALLE DE GASTO DE CAPITAL (PROYECTOS Y OTROS) (Córdobas)

NOMBRE Y FUENTE DE FINANCIAMIENTO	ASIGNACIÓN 2021
<b>PROYECTO</b>	<b>10,000,000</b>
<b>PROGRAMA 011 : TEATRO NACIONAL RUBEN DARIO</b>	
<b>MEJORAMIENTO Y EQUIPAMIENTO DE LA SALA MAYOR DEL TEATRO NACIONAL RUBÉN DARÍO</b>	<b>8,500,000</b>
Rentas del Tesoro	8,500,000
<b>REHABILITACIÓN DE LA INFRAESTRUCTURA DEL TEATRO NACIONAL RÚBEN DARÍO</b>	<b>1,500,000</b>
Rentas del Tesoro	1,500,000
<b>TOTAL</b>	<b>10,000,000</b>
Rentas del Tesoro	10,000,000

## ASIGNACIONES PRESUPUESTARIAS POR OBJETO DE GASTO (Córdobas)

TIPO DE GASTO	GRUPO	RENLÓN	CONCEPTO	CRÉDITOS PRESUPUESTARIOS	FTES FINANC.
<b><u>GASTO CORRIENTE</u></b>					
	<b>1</b>	<b>SERVICIOS PERSONALES</b>		<b>16,731,538</b>	
		111	Salarios de personal permanente	9,068,915	11
		112	Décimo tercer mes personal permanente	851,509	11
		113	Aporte patronal personal permanente	1,566,921	11
		113	Aporte patronal personal permanente	1,000,000	14
		114	Horas extras personal permanente	82,080	14
		116	Retribución por antigüedad	1,080,342	11
		119	Otras retribuciones adicionales al personal permanente	1,275,300	14
		143	Indemnización por cese de funciones	100,000	14
		144	Beneficios sociales al trabajador	400,000	11
		144	Beneficios sociales al trabajador	980,800	14
		149	Otros beneficios y compensaciones	97,500	11
		151	Aporte patronal al INATEC	32,243	11
		151	Aporte patronal al INATEC	195,928	14
	<b>2</b>	<b>SERVICIOS NO PERSONALES</b>		<b>16,687,484</b>	
		211	Agua y alcantarillado	828,000	11
		212	Energía eléctrica	7,814,649	11
		213	Telefonía	144,000	11
		213	Telefonía	300,000	14
		214	Internet	115,012	14

# TEATRO NACIONAL RUBÉN DARÍO

## ASIGNACIONES PRESUPUESTARIAS POR OBJETO DE GASTO (Córdobas)

TIPO DE GASTO	GRUPO	RENLÓN	CONCEPTO	CRÉDITOS PRESUPUESTARIOS	FTES FINANC.	
<b><u>GASTO CORRIENTE</u></b>						
	<b>2</b>	<b>SERVICIOS NO PERSONALES</b>				
		224	Arrendamientos de equipos de transporte	192,000	14	
		225	Arrendamientos de equipos de producción	50,000	14	
		227	Arrendamientos de equipos de computación	72,000	14	
		228	Derechos sobre bienes intangibles	22,500	14	
		231	Mantenimiento y reparación de edificios y viviendas	500,000	11	
		231	Mantenimiento y reparación de edificios y viviendas	20,000	14	
		234	Mantenimiento y reparación de equipos de transporte, tracción y elevación	212,000	11	
		234	Mantenimiento y reparación de equipos de transporte, tracción y elevación	83,600	14	
		235	Mantenimiento y reparación de equipos de computación	50,000	14	
		237	Mantenimiento y reparación de equipos de seguridad y defensa	40,500	14	
		239	Mantenimiento y reparación de otras maquinarias y equipos	300,000	11	
		239	Mantenimiento y reparación de otras maquinarias y equipos	18,000	14	
		243	Servicios profesionales especializados	107,101	11	
		243	Servicios profesionales especializados	510,648	14	
		244	Servicios de capacitación	25,000	14	
		245	Actuaciones artísticas y deportivas	3,500,000	11	
		245	Actuaciones artísticas y deportivas	1,218,404	14	
		251	Servicios de transporte	138,000	14	
		253	Servicios de imprenta, publicaciones y reproducciones	178,330	14	
		255	Primas y gastos de seguro	10,000	14	
		256	Comisiones y gastos bancarios	50,400	14	
		264	Viáticos para el exterior	32,340	14	
		271	Impuestos	50,000	14	
		272	Tasas	30,000	14	
		291	Servicios de ceremonial y protocolo	45,000	14	
		293	Servicios de limpieza y fumigación	30,000	14	
	<b>3</b>	<b>MATERIALES Y SUMINISTROS</b>			<b>3,333,978</b>	
		311	Alimentos y bebidas para personas	234,691	14	
		315	Madera, corcho y sus manufacturas	11,270	14	
		323	Prendas de vestir	45,810	14	

# TEATRO NACIONAL RUBÉN DARÍO

## ASIGNACIONES PRESUPUESTARIAS POR OBJETO DE GASTO (Córdobas)

TIPO DE GASTO	GRUPO	RENLÓN	CONCEPTO	CRÉDITOS PRESUPUESTARIOS	FTES FINANC.	
<b><u>GASTO CORRIENTE</u></b>						
	<b>3</b>	<b>MATERIALES Y SUMINISTROS</b>				
		331	Papel	27,430	14	
		332	Productos de artes gráficas	10,000	14	
		333	Productos de papel y cartón	48,332	14	
		334	Libros, revistas y periódicos	10,000	14	
		336	Especies, timbres y valores	10,000	14	
		342	Artículos de cuero y calzados	31,200	14	
		344	Llantas y neumáticos	20,800	14	
		351	Productos químicos	205,320	11	
		355	Tintes, pinturas y colorantes	45,600	14	
		356	Combustibles y lubricantes	358,152	14	
		364	Herramientas menores	10,000	14	
		369	Otros productos metálicos	10,000	14	
		391	Útiles de oficina y educacionales	15,347	14	
		392	Útiles de limpieza y productos sanitarios	30,895	14	
		393	Repuestos y accesorios	2,000,000	11	
		393	Repuestos y accesorios	138,271	14	
		397	Accesorios y materiales eléctricos	44,500	11	
		397	Accesorios y materiales eléctricos	26,360	14	
		<b><u>TOTAL GASTO CORRIENTE</u></b>			<b>36,753,000</b>	
<b><u>GASTO DE CAPITAL</u></b>						
	<b>2</b>	<b>SERVICIOS NO PERSONALES</b>			<b>500,000</b>	
		242	Supervisión de obras	500,000	11	
	<b>4</b>	<b>ACTIVOS NO FINANCIEROS</b>			<b>9,500,000</b>	
		441	Construcciones y mejoras de bienes de dominio privado	9,500,000	11	
		<b><u>TOTAL GASTO DE CAPITAL</u></b>			<b>10,000,000</b>	
<b>TOTAL TEATRO NACIONAL RUBÉN DARÍO</b>				<b>46,753,000</b>		