

# INSTITUTO NICARAGÜENSE DE TURISMO

## ORGANIGRAMA 2021

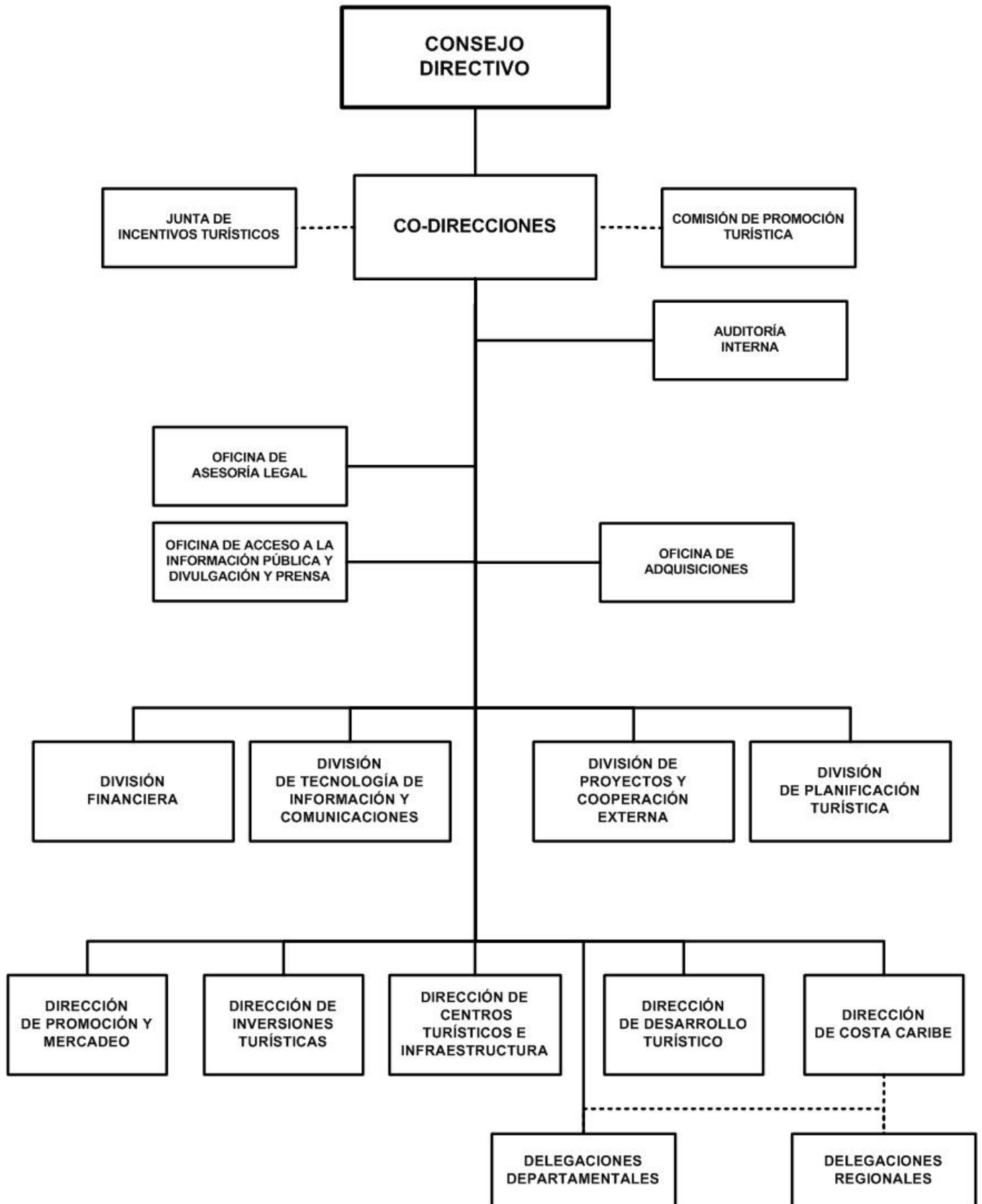

# INSTITUTO NICARAGÜENSE DE TURISMO

## BASE LEGAL:

Ley No.298, Ley Creadora del Instituto Nicaragüense de Turismo, publicada en la Gaceta, Diario Oficial No.149 del 11 de agosto de 1988 y el Decreto No.64-98, Reglamento de la Ley Creadora del Instituto Nicaragüense de Turismo, publicada en la Gaceta, Diario Oficial No.190 del 09 de octubre de 1998.

## OBJETIVOS Y/O FUNCIONES:

Promover el desarrollo sostenible del sector turístico nicaragüense, fortaleciendo las potencialidades de Nicaragua como destino turístico.

Promover créditos para las MIPYMES turísticas, que facilitan el crecimiento y desarrollo de los emprendimientos empresariales, familiares, cooperativas y comunitarias.

## ALCANCES ESPERADOS PARA EL AÑO 2021:

Realizar campañas mediáticas de publicidad para posicionar la imagen de Nicaragua como destino turístico. Brindar asistencia técnica a pequeños y medianos negocios turísticos para mejorar la calidad de sus servicios. Formular y actualizar planes de desarrollo turísticos a nivel territorial. Dar mantenimiento a Centros Turísticos administrados por el INTUR.

## OPERACIONES CONSOLIDADAS

(Córdobas)

CONCEPTO	REAL 2019	ESTIMADO 2020	PROGRAMADO 2021
<b>I. INGRESOS</b>	<b>355,860,287</b>	<b>413,901,049</b>	<b>319,723,000</b>
<b>A. INGRESOS CORRIENTES</b>	<b>355,860,287</b>	<b>413,901,049</b>	<b>319,723,000</b>
Ventas de Bienes y Servicios de Entidades del Gobierno General/Ingreso de Explotación de Entidades Empresariales	267,472,871	318,734,000	224,556,000
Transferencias y Donaciones Corrientes Recibidas	88,387,416	95,167,049	95,167,000
<b>II. GASTOS</b>	<b>306,233,264</b>	<b>413,901,049</b>	<b>319,723,000</b>
<b>A. GASTOS CORRIENTES</b>	<b>305,052,713</b>	<b>410,976,049</b>	<b>318,223,000</b>
Gastos de Consumo	279,325,215	381,403,008	301,814,000
Prestaciones de la Seguridad Social	-	84,000	-
Transferencias y Donaciones Corrientes Otorgadas	25,727,498	29,489,041	16,409,000
<b>B. GASTOS DE CAPITAL</b>	<b>1,180,551</b>	<b>2,925,000</b>	<b>1,500,000</b>
Activos Fijos y otros Activos	1,180,551	2,925,000	1,500,000
<b>RESULTADO ECONÓMICO (IA - IIA)</b>	<b>50,807,574</b>	<b>2,925,000</b>	<b>1,500,000</b>
<b>III. RESULTADO FINANCIERO (I-II)</b>	<b>49,627,023</b>	-	-
<b>IV. FINANCIAMIENTO</b>	<b>(49,627,023)</b>	-	-
<b>D. APLICACIONES FINANCIERAS</b>	<b>(49,627,023)</b>	-	-
Incremento de Activos Financieros	(49,627,023)	-	-

# INSTITUTO NICARAGÜENSE DE TURISMO

## DETALLE DE GASTO DE CAPITAL (PROYECTOS Y OTROS) (Córdobas)

NOMBRE Y FUENTE DE FINANCIAMIENTO	ASIGNACIÓN 2021
<b>OTROS</b>	<b>1,500,000</b>
<b>PROGRAMA 001 : APOYO A LA GESTION INSTITUCIONAL</b>	
<b>EQUIPO DE OFICINA</b>	<b>450,000</b>
Recursos Propios	450,000
<b>EQUIPO EDUCACIONAL Y RECREATIVO</b>	<b>100,000</b>
Recursos Propios	100,000
<b>EQUIPO DE COMUNICACIÓN Y SEÑALIZACIÓN</b>	<b>100,000</b>
Recursos Propios	100,000
<b>EQUIPO DE COMPUTACIÓN</b>	<b>650,000</b>
Recursos Propios	650,000
<b>HERRAMIENTAS MAYORES</b>	<b>200,000</b>
Recursos Propios	200,000
<b>TOTAL</b>	<b>1,500,000</b>
Recursos Propios	1,500,000

## ASIGNACIONES PRESUPUESTARIAS POR OBJETO DE GASTO (Córdobas)

TIPO DE GASTO	GRUPO	RENLÓN	CONCEPTO	CRÉDITOS PRESUPUESTARIOS	FTES FINANC.
<b>GASTO CORRIENTE</b>					
	<b>1</b>		<b>SERVICIOS PERSONALES</b>	<b>168,953,907</b>	
		111	Salarios de personal permanente	46,484,191	11
		111	Salarios de personal permanente	46,099,684	14
		112	Décimo tercer mes personal permanente	5,787,664	11
		112	Décimo tercer mes personal permanente	4,206,014	14
		113	Aporte patronal personal permanente	13,409,628	11
		113	Aporte patronal personal permanente	12,208,334	14
		114	Horas extras personal permanente	950,526	11
		114	Horas extras personal permanente	4,446,501	14
		116	Retribución por antigüedad	3,609,407	11
		116	Retribución por antigüedad	7,062,530	14
		119	Otras retribuciones adicionales al personal permanente	8,000,000	14
		121	Salarios de personal transitorio	3,000,000	14
		125	Jornales por séptimo día y vacaciones	255,000	14
		126	Décimo tercer mes personal no permanente	255,000	14
		127	Aporte patronal personal no permanente	751,500	14

# INSTITUTO NICARAGÜENSE DE TURISMO

## ASIGNACIONES PRESUPUESTARIAS POR OBJETO DE GASTO (Córdobas)

TIPO DE GASTO	GRUPO	RENLÓN	CONCEPTO	CRÉDITOS PRESUPUESTARIOS	FTES FINANC.
<b><u>GASTO CORRIENTE</u></b>					
	<b>1</b>	<b>SERVICIOS PERSONALES</b>			
		128	Horas extras personal transitorio	140,000	14
		141	Pago por vacaciones	250,000	14
		143	Indemnización por cese de funciones	3,050,000	11
		143	Indemnización por cese de funciones	100,000	14
		144	Beneficios sociales al trabajador	1,635,159	11
		144	Beneficios sociales al trabajador	3,713,355	14
		149	Otros beneficios y compensaciones	750,000	11
		151	Aporte patronal al INATEC	1,689,414	11
		151	Aporte patronal al INATEC	1,100,000	14
	<b>2</b>	<b>SERVICIOS NO PERSONALES</b>		<b>117,409,368</b>	
		211	Agua y alcantarillado	129,670	11
		211	Agua y alcantarillado	1,646,900	14
		212	Energía eléctrica	4,466,784	11
		212	Energía eléctrica	3,064,410	14
		213	Telefonía	2,150,610	11
		213	Telefonía	264,198	14
		214	Internet	1,225,880	11
		214	Internet	1,500,000	14
		215	Televisión y cable	11,500	14
		216	Servicios de correos	352,430	11
		222	Arrendamientos de edificios y viviendas	4,792,621	14
		224	Arrendamientos de equipos de transporte	654,250	14
		228	Derechos sobre bienes intangibles	312,000	14
		229	Otros arrendamientos y derechos	14,020,000	14
		231	Mantenimiento y reparación de edificios y viviendas	151,250	14
		233	Mantenimiento y reparación de obras urbanísticas	1,575,500	14
		234	Mantenimiento y reparación de equipos de transporte, tracción y elevación	1,538,966	14
		235	Mantenimiento y reparación de equipos de computación	30,000	14
		236	Mantenimiento y reparación de equipos de oficina	604,525	14
		243	Servicios profesionales especializados	675,000	14
		244	Servicios de capacitación	613,000	14

# INSTITUTO NICARAGÜENSE DE TURISMO

## ASIGNACIONES PRESUPUESTARIAS POR OBJETO DE GASTO (Córdobas)

TIPO DE GASTO	GRUPO	RENGLÓN	CONCEPTO	CRÉDITOS PRESUPUESTARIOS	FTES FINANC.	
<b><u>GASTO CORRIENTE</u></b>						
	<b>2</b>	<b>SERVICIOS NO PERSONALES</b>				
		245	Actuaciones artísticas y deportivas	8,156,550	14	
		249	Otros servicios técnicos	66,390	14	
		251	Servicios de transporte	248,456	14	
		253	Servicios de imprenta, publicaciones y reproducciones	3,271,020	14	
		254	Servicios de publicidad y propaganda	30,075,800	14	
		255	Primas y gastos de seguro	1,500,000	14	
		256	Comisiones y gastos bancarios	618,959	14	
		261	Pasajes para el interior	1,046,586	14	
		262	Pasajes para el exterior	2,180,000	14	
		263	Viáticos para el interior	700,000	11	
		263	Viáticos para el interior	4,451,455	14	
		264	Viáticos para el exterior	2,915,000	14	
		269	Otros pasajes y viáticos	5,807,800	14	
		271	Impuestos	50,117	14	
		272	Tasas	50,000	14	
		291	Servicios de ceremonial y protocolo	4,000,000	11	
		291	Servicios de ceremonial y protocolo	10,441,400	14	
		292	Servicios de vigilancia y seguridad	1,029,700	14	
		293	Servicios de limpieza y fumigación	345,336	14	
		299	Otros servicios no personales	324,218	11	
		299	Otros servicios no personales	351,087	14	
	<b>3</b>	<b>MATERIALES Y SUMINISTROS</b>			<b>15,450,725</b>	
		311	Alimentos y bebidas para personas	80,750	11	
		311	Alimentos y bebidas para personas	491,750	14	
		314	Productos agroforestales	35,597	14	
		315	Madera, corcho y sus manufacturas	30,628	14	
		321	Hilados y telas	23,750	11	
		321	Hilados y telas	61,459	14	
		322	Confecciones textiles	61,750	11	
		322	Confecciones textiles	143,427	14	
		323	Prendas de vestir	2,101,522	14	

# INSTITUTO NICARAGÜENSE DE TURISMO

## ASIGNACIONES PRESUPUESTARIAS POR OBJETO DE GASTO (Córdobas)

TIPO DE GASTO	GRUPO	RENLÓN	CONCEPTO	CRÉDITOS PRESUPUESTARIOS	FTES FINANC.
<b><u>GASTO CORRIENTE</u></b>					
	<b>3</b>	<b>MATERIALES Y SUMINISTROS</b>			
		331	Papel	237,500	11
		331	Papel	70,955	14
		332	Productos de artes gráficas	52,991	11
		332	Productos de artes gráficas	56,440	14
		333	Productos de papel y cartón	118,740	11
		333	Productos de papel y cartón	220,364	14
		334	Libros, revistas y periódicos	90,000	14
		336	Especies, timbres y valores	36,609	14
		342	Artículos de cuero y calzados	99,988	11
		342	Artículos de cuero y calzados	21,000	14
		343	Artículos de caucho	16,400	14
		344	Llantas y neumáticos	389,500	11
		344	Llantas y neumáticos	52,860	14
		351	Productos químicos	1,502,513	14
		352	Productos farmacéuticos y medicinales	139,100	14
		353	Abonos y fertilizantes	17,200	14
		354	Insecticidas, fungicidas y similares	52,589	14
		355	Tintes, pinturas y colorantes	280,250	11
		355	Tintes, pinturas y colorantes	336,780	14
		356	Combustibles y lubricantes	1,359,200	11
		356	Combustibles y lubricantes	3,957,500	14
		358	Productos de material plástico	300,000	14
		359	Otros productos químicos	233,500	14
		361	Productos ferrosos	34,938	14
		364	Herramientas menores	118,750	11
		364	Herramientas menores	30,073	14
		369	Otros productos metálicos	438,243	14
		372	Productos de vidrio	18,360	14
		374	Productos de cemento, cal, asbesto y yeso	48,010	14
		384	Piedra, arcilla y arena	27,730	14
		391	Útiles de oficina y educacionales	204,250	11

# INSTITUTO NICARAGÜENSE DE TURISMO

## ASIGNACIONES PRESUPUESTARIAS POR OBJETO DE GASTO (Córdobas)

TIPO DE GASTO	GRUPO	RENLÓN	CONCEPTO	CRÉDITOS PRESUPUESTARIOS	FTES FINANC.
<b><u>GASTO CORRIENTE</u></b>					
	<b>3</b>	<b>MATERIALES Y SUMINISTROS</b>			
		391	Útiles de oficina y educacionales	354,200	14
		392	Útiles de limpieza y productos sanitarios	118,750	11
		392	Útiles de limpieza y productos sanitarios	384,246	14
		393	Repuestos y accesorios	142,500	11
		393	Repuestos y accesorios	235,402	14
		395	Utensilios de cocina y comedor	57,389	14
		397	Accesorios y materiales eléctricos	213,750	11
		397	Accesorios y materiales eléctricos	272,734	14
		399	Material de seguridad	78,788	14
	<b>5</b>	<b>TRANSFERENCIAS, SUBSIDIOS Y DONACIONES CORRIENTES</b>		<b>16,409,000</b>	
		515	Gratificaciones y recompensas	949,000	11
		515	Gratificaciones y recompensas	9,260,000	14
		552	Transferencias y donaciones corrientes a organismos internacionales	6,200,000	14
		<b><u>TOTAL GASTO CORRIENTE</u></b>		<b>318,223,000</b>	
<b><u>GASTO DE CAPITAL</u></b>					
	<b>4</b>	<b>ACTIVOS NO FINANCIEROS</b>		<b>1,500,000</b>	
		421	Equipo de oficina	450,000	14
		423	Equipo educacional y recreativo	100,000	14
		426	Equipo de comunicación y señalización	100,000	14
		427	Equipo de computación	650,000	14
		428	Herramientas mayores	200,000	14
		<b><u>TOTAL GASTO DE CAPITAL</u></b>		<b>1,500,000</b>	
<b>TOTAL INSTITUTO NICARAGÜENSE DE TURISMO</b>				<b>319,723,000</b>	